

# Medicínský inkubátor na LF MU

MUDr. Ladislav Plánka, Ph.D.



# Inkubátor - Ottova encyklopedie

Inkubátor, totéž co thermostat.  
Též přístroj k líhnutí, umělá  
líheň.

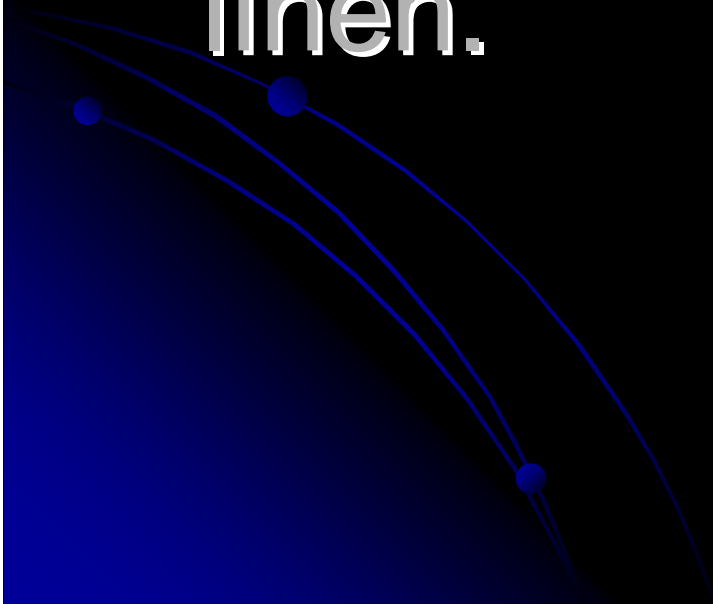

„**Inkubace**“ lékaře –  
**odborníka**, trvá několik let  
a má více etap



# „Inkubace“ lékaře – specialisty

- **Pregraduální** studium na LF MU
  - Magisterské studium 6 let, titul MUDr.
- **Specializovaná způsobilost** v atestačním systému (dle zákona č.95/2004 Sb.)
  - 5 – 6 let praxe, odborné kurzy, atestace v oboru
- **Vlastní klinická praxe**
  - Individuálně dlouhá, lékař - specialista

„**Inkubace**“ lékaře –  
odborníka a akademika  
trvá **ještě více** let a má  
**ještě více** etap

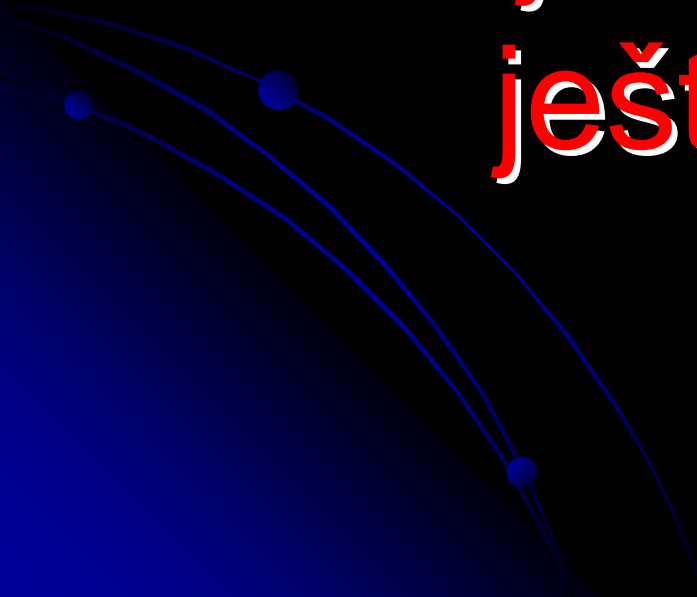

# K čemu lékař – odborník a akademika na LF MU?

- Určitý procentuální podíl habilitovaných pracovníků je podmínkou udělení akreditace
- S počtem akademických titulů roste prestiž univerzitního pracoviště
- Přítomnost habilitovaných odborníků je důležitá pro udržení statutu kliniky
- Záruka vědy a výzkumu
- Pedagogická činnost

# „Inkubace“ lékaře – odborníka, akademika

- **Pregraduální studium** na LF MU
  - Magisterské studium 6 let, titul MUDr.
- **Specializovaná způsobilost** v atestačním systému (dle zákona č.95/2004 Sb.)
  - 5 – 6 let praxe, odborné kurzy, atestace v oboru
- **Postgraduální studium**
  - 1-7 let, společné a oborové předměty, titul Ph.D.
- **Habilitační a profesorské řízení**
  - X let, publikační činnost, pedagogická činnost

V lékařských oborech  
**dětské medicíny** v  
poslední době významně  
ubylo **lékařů – specialistů**  
**a akademiků**

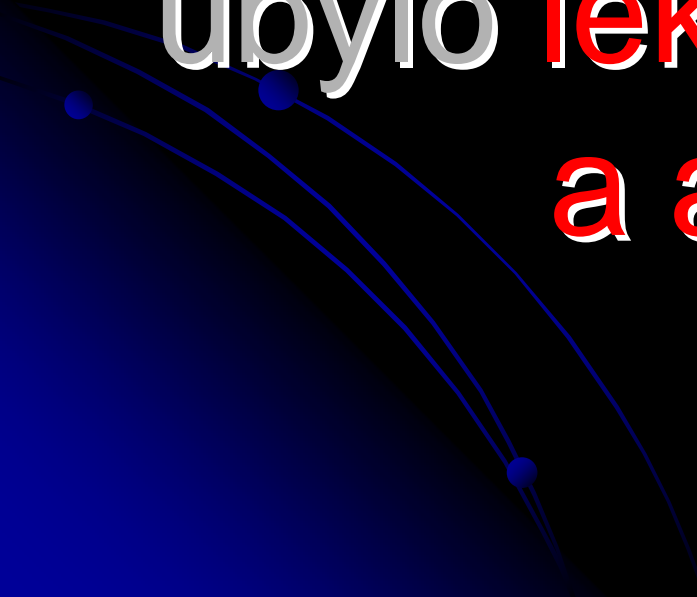



# Návrh řešení proděkání LF MU pro pediatrický směr

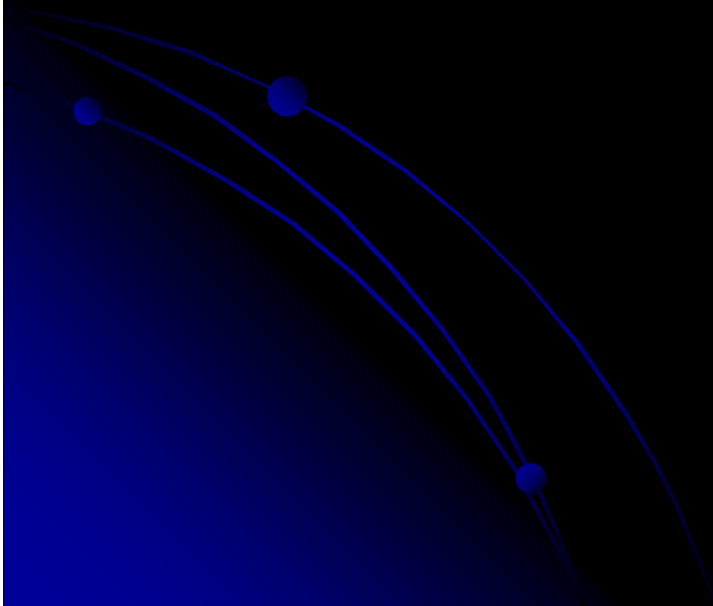

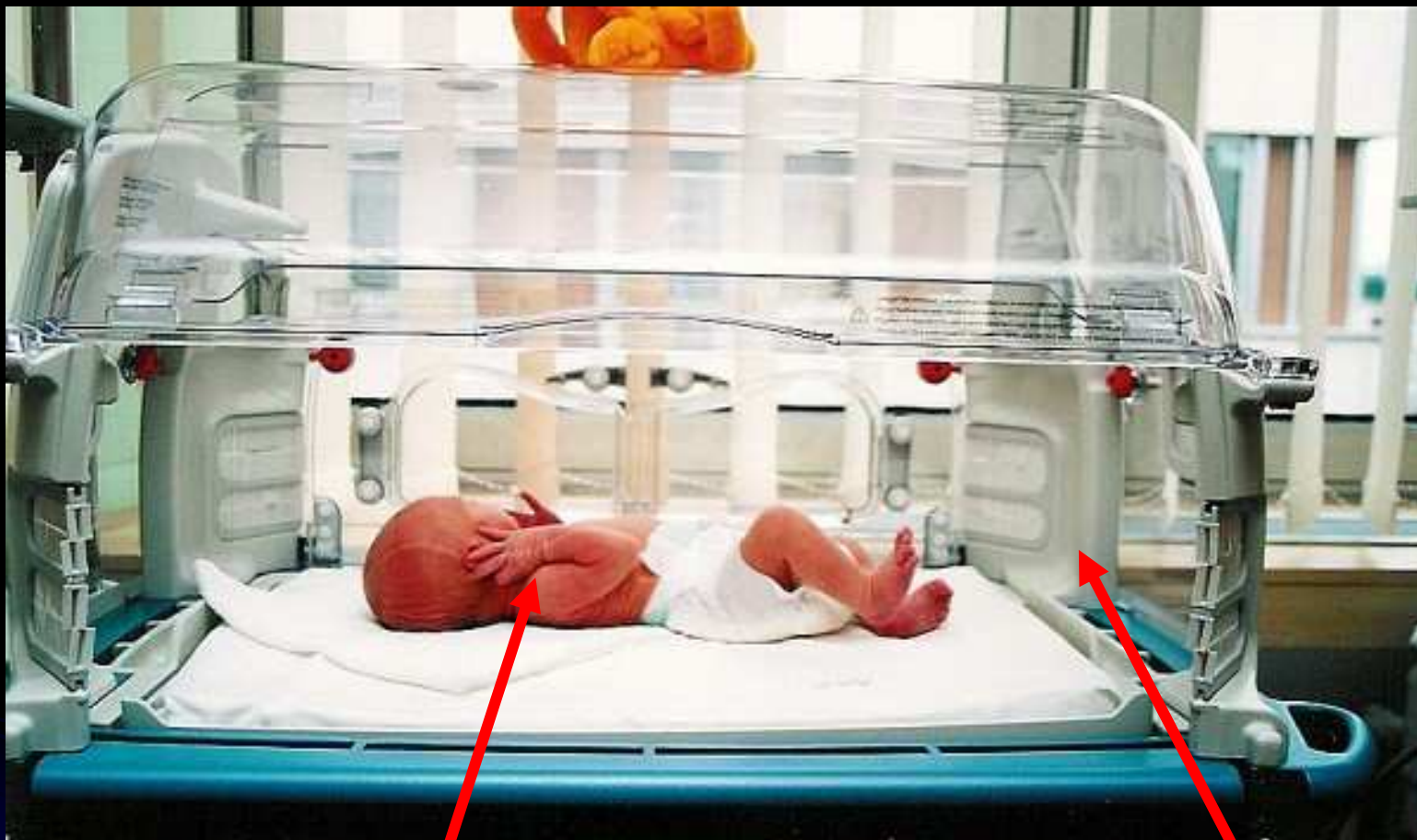

Medicínský inkubátor

Budoucí lékař - akademik

# Medicínský inkubátor

- Podpora vědecko – výzkumné práce na všech úrovních výchovného procesu
- Zajišťuje komunikaci mezi jednotlivými členy MI
- Technické zabezpečení a podpora jednotlivých aplikací
- Záštita při požadování finanční podpory na vlastní vědecko – výzkumné projekty

# Podpora vědecko – výzkumné práce

- Poradenská činnost pro studenty, nabídky příležitostí a témat pro SVOČ, klinické praxe
- Poradenská činnost pro PGS studenty – publikace, kontakt na školitele
- Podpora při habilitačním a profesorském řízení, spolupráce na formálních podmínkách přihlášek

# Komunikace mezi členy MI

- Realizuje zprostředkování spolupráce na grantových úkolech
- Udržuje přehled o jednotlivých výzkumných projektech pro vzájemnou citovanost
- Organizuje společná zasedání v předávání zkušeností stran studia, publikační činnosti atd.

# Technické zabezpečení

- Tvorba a údržba přihlašovacích databáze klinické praxe pro studenty
- Udržování databáze osobních stránek PGS studentů

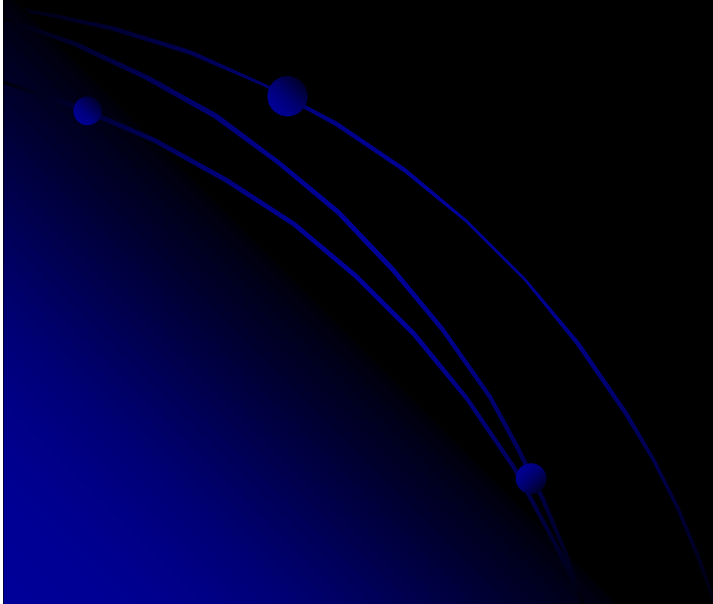

# Katedra klinické praxe v terénu

## Vstup do informačního systému ktkpt

Přihlášení

Přihlašovací jméno

Heslo

Student



Přihlásit

**Přihlášení studentů na semestr 2007/2008 podzimní [zde](#). Přihlašování končí dne 1.2.2008**

Naše katedra nabízí studentům lékařské fakulty rozšířit své praktické znalosti a dovednosti v rámci výuky všeobecného lékařství a stomatology díky detašovaným pracovištím LF MU na Moravě a ve Slezsku.

Jelikož studentům bude týdenní pobyt v nemocnici hrazen včetně příspěvku na oběd a stáž absolvují zcela zdarma, je tato záležitost svým způsobem prestižní. Bude nutné vždy na každý termín konkrétního pracoviště a oboru provést malé přijímací řízení. Studenti se do něj prostřednictvím tohoto portálu přihlásí a před začátkem každého semestru budou vybráni dva studenti, což bude rovněž potvrzeno v této aplikaci.

Základní pravda říká, že co si člověk sám nezkusí prakticky, jakoby se ani neučil. Naším zájmem je tedy dostat nové adepty medicíny již od 4. ročníku přímo do kolotoče běžné praxe okresních pracovišť, kde je navíc po mladý silách z řad studentů velký zájem. Dostanou se tak v základních oborech do těsného závěsu za konkrétního lékaře, který je plně zapojí do všech úkonů provozu běžného lékařského dne, absolvují s ním noční služby, vizity a operace. Povinností tohoto lékaře bude, aby student v rámci svého pobytu na praxi splnil všechny předepsané výkony a činnosti stanovené odborníky z řad LF MU. Časově bude výuka zařazena jako součást oborové stáže z daného předmětu a bude kreditována.

Studentům bude během týdenního pobytu v nemocnici hrazeno ubytování a umožněno stravování se zaměstnaneckým zvýhodněním. Navíc stáž bude zcela zdarma. Studenti se budou na vybranou stáž hlásit prostřednictvím internetového portálu a před začátkem každé stáže bude kontaktován koordinátorem pro klinickou praxi. V případě přihlášení dvou studentů na jeden termín do jedné nemocnice bude respektována vzájemná domluva studentů, v druhé řadě pak pořadí, v jakém se na stáž hlásili.

I ostatní studenti zde naleznou užitečné informace stran jednotlivých detašovaných pracovišť, poptávku po absolventech, nabídku jiných druhů stáží a pracovních příležitostí. Budou zde odkazy na jiné terénní studijní programy a výukové stáže. Absolventi předmětu „Klinická praxe v terénu“ budou mít také možnost zde „své“ pracoviště zpětně zhodnotit a přidat své připomínky.

# Katedra klinické praxe v terénu

## Přihlášení k praxi na katedrě klinické praxe v terénu

Údaje označené tučným písmem jsou povinné.

### Osobní údaje

**Jméno:**

**Příjmení:**

**e-mail:** @

Na tento e-mail budete vyzooměni o přijetí a bude Vám zasláno přístupové heslo do IS.

**telefon:**

**Ročník:**

**učo:**

**Studijní průměr:**

**Obor:**

**Požaduji ubytování:**

### Aktivita nad rámec studia

**Účast na SVOČ:**

**Absolvované stáže tuzemské:**

**Absolvované stáže zahraniční:**

**Publikace:**

### Zájem o obor

**Zájem o zaměstnání v oboru:**

**Praxe:**



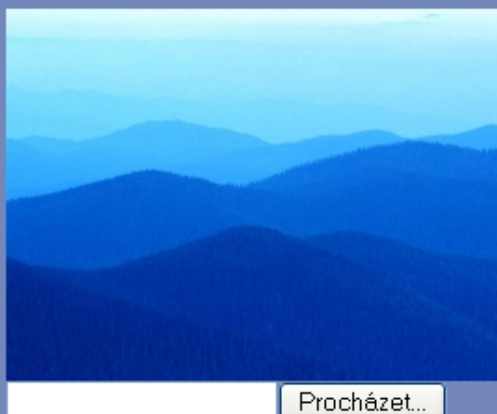

Uživatelské jméno	<input type="text" value="lplanka"/>
Heslo <input type="checkbox"/>	<input type="text"/>
Diskový prostor v kB	<input type="text" value="100000"/>
Příjmení a jméno	<input type="text" value="Ladislav Plánka"/>
Pracoviště	<input type="text" value="KDCHOT"/>
Obor	<input type="text" value="chirurgie"/>
Téma	<input type="text" value="Kmenové buňky"/>
Školící pracoviště	<input type="text" value="KDCHOT"/>
Školitel	<input type="text" value="Prof. MUDr. Petr Gál, PhD"/>
Email	<input type="text" value="lplanka@seznam.cz"/>
Telefon (práce, domů)	<input type="text" value="532 234 360"/>
Mobil	<input type="text" value="732 234 234"/>

Počátek studia

Forma studia

- Kombinovaná  
 Prezenční

Předpokládané ukončení studia

Individuální studijní plán

odevzdán

Roční hodnocení za rok 2005/2006

odevzdáno

Zapsané předměty: ( [jak smazat předmět](#) [jak přidat více předmětů](#) )

ukončeno:  Ano

ukončeno:  Ano

Publikace: ( [jak smazat publikaci](#) [jak přidat více publikací](#) )

Název:

Název:

celkem: **8** bodů

Dizertační práce odevzdána  Ano

# Finanční podpora

- MI disponuje vlastním fondem, který může po schválené žádosti podpořit vědecký záměr v kterékoli fázi vzdělávacího procesu (student, PGS, ...)
- MI disponuje vlastní Interní grantovou agenturou ve spolupráci s NF Modrý hroch



Student

MI

Lékař specialista

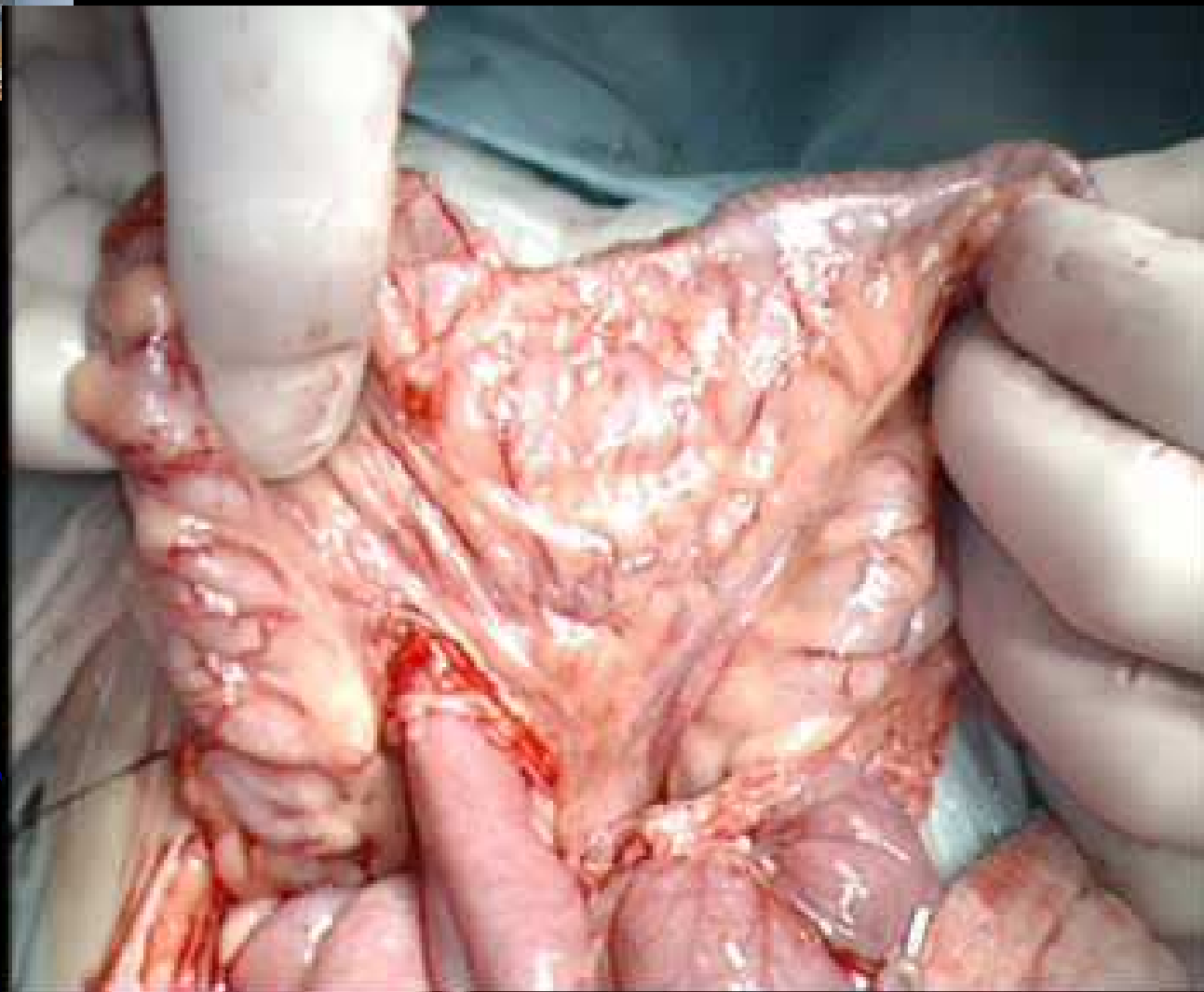



Student

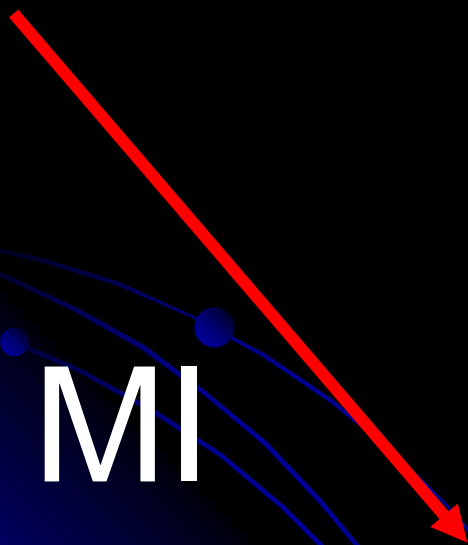

Lékař akademik



Děkuji za pozornost

