

**MASARYKOVA UNIVERZITA
EKONOMICKO - SPRÁVNÍ FAKULTA**

**STUDIJNÍ KATALOG
NA AKADEMICKÝ ROK 2006 – 2007**

**II. DÍL
KOMBINOVANÉ STUDIUM A
CELOŽIVOTNÍ VZDĚLÁVÁNÍ**



Brno, květen 2006

OBSAH:

ÚVOD	5
1 MASARYKOVA UNIVERZITA	6
1.1 Vedení univerzity	6
1.2 Rektorát Masarykovy univerzity	7
1.3 Vysokoškolské ústavy a pracoviště a zařízení s celouniverzitní působností.....	8
2 ORGANIZACE EKONOMICKO-SPRÁVNÍ FAKULTY	11
2.1 Vedení fakulty	11
2.2 Děkanát.....	13
2.3 Katedry a oddělení.....	14
2.4 Ostatní pracoviště Ekonomicko-správní fakulty	30
2.5 Akademický senát Ekonomicko-správní fakulty MU	39
2.6 Vědecká rada Ekonomicko-správní fakulty MU	41
3 ORGANIZACE KOMBINOVANÉHO STUDIA A ČŽV	42
3.1 Kombinovaná forma studia	42
3.2 Kombinované bakalářské studium	43
3.2.1 <i>Požadavky na splnění studia v kombinovaném bakalářském studiu</i>	43
3.2.2 <i>Zkouška z jazyka</i>	43
3.2.3 <i>Státní závěrečná zkouška</i> <i>(Aplikace Čl. 22, 23 a 24 SZŘ MU na podmínky ESF)</i>	45
3.2.4 <i>Zkouška z ekonomie v bakalářských studijních programech</i>	45
3.2.5 <i>Termíny pro konání státní závěrečné zkoušky</i> <i>(Odst. 5. a odst. 9. čl. 22 SZŘ MU)</i>	46
3.2.6 <i>Uložení bakalářské práce do IS a její zveřejnění</i> <i>(Odst. 3. Čl. 22 a odst. 2 Čl. 38 SZŘ MU)</i>	46
3.2.7 <i>Celoživotní vzdělávání v rámci bakalářského studia</i>	46
3.3 Magisterské navazující kombinované studium	48
3.3.1 <i>Požadavky na splnění studia v kombinovaném navazujícím</i> <i>magisterském studiu</i>	48
3.3.2 <i>Zkouška z jazyka II</i>	48
3.3.3 <i>Státní závěrečná zkouška</i> <i>(Aplikace Čl. 22, 23 a 24 SZŘ MU na podmínky ESF)</i>	49
3.3.4 <i>Uložení diplomové práce do IS a její zveřejnění</i> <i>(Odst. 3. Čl. 22 a odst. 2 Čl. 38 SZŘ MU)</i>	49
3.3.5 <i>Celoživotní vzdělávání v rámci magisterského navazujícího studia</i>	49
3.4 Program distanční podpory jazykového vzdělávání.....	51
3.5 Návod k používání vnitřní sítě ESF.....	53
3.5.1 <i>Úvodem</i>	53
3.5.2 <i>Informační systém</i>	55
3.5.3 <i>Studium On-Line</i>	60
4 PROGRAMY BAKALÁŘSKÉHO KOMBINOVANÉHO STUDIA	64
4.1 Harmonogram akademického roku 2006/2007	64
4.2 Vzorové (doporučené) studijní plány	66
4.2.1 <i>Studijní program: Hospodářská politika a správa</i>	67
4.2.2 <i>Studijní program: Ekonomika a management</i>	107

5	PROGRAMY ČŽV V RÁMCI BAKALÁŘSKÉHO STUDIA.....	115
5.1	Harmonogram akademického roku 2006/2007	115
5.2	Vzorové (doporučené) studijní plány	116
6	MAGISTERSKÉ NAVAZUJÍCÍ KOMBINOVANÉ STUDIUM.....	147
6.1	Harmonogram akademického roku 2006/2007	147
6.2	Vzorové (doporučené) studijní plány	149
6.2.1	<i>Studijní program: Hospodářská politika a správa.....</i>	<i>150</i>
6.2.2	<i>Studijní program: Ekonomika a management.....</i>	<i>165</i>
7	PROGRAMY ČŽV V RÁMCI MAGISTERSKÉHO NAVAZUJÍCÍHO STUDIA.....	169
7.1	Harmonogram akademického roku 2006/2007	169
7.2	Vzorové (doporučené) studijní plány	170
8	POKYNY PRO ZPRACOVÁNÍ DIPLOMOVÝCH A BAKALÁŘSKÝCH PRACÍ	182
8.1	Závazné informace pro zpracování diplomových a bakalářských prací	182

POZNÁMKA:

Anotace a akreditace všech předmětů uvedených ve studijním katalogu jsou dostupné na internetových stránkách Ekonomicko-správní fakulty a Masarykovy univerzity (www.econ.muni.cz, www.muni.cz).

ÚVOD

V tomto akademickém roce považujeme za jednu z hlavních priorit fakulty prohlubování kvality výukového procesu a služeb, které tento proces doprovázejí. Kvalitu výuky značně ovlivňují svými rozhodnutími i sami studenti. Nezbytným předpokladem správných rozhodnutí je dostatečná informovanost. Je prostě dobré vědět! V tomto případě zejména jaké jsou možnosti výběru předmětů, jak jsou nastaveny práva a povinnosti studenta, jak jsou definovány podmínky absolvování předmětů apod.

Tento Studijní katalog většinu těchto informací přináší. Jeho součástí je mimo harmonogramů akademického roku a doporučených studijních plánů jednotlivých studijních oborů a směrů také část týkající se specifických podmínek studia v jednotlivých studijních programech všech forem studia, a to v těch částech, ve kterých to umožňuje či doporučuje studijní a zkušební řád. Jde například o zpřesnění podmínek absolvování povinných předmětů, průběhu a náplně státních závěrečných zkoušek, specifika týkající se výuky jazyků na fakultě či doplňující podmínky absolvování zápočtů z tělesné výchovy. Důležitou částí této kapitoly je také vymezení garantů jednotlivých studijních oborů a směrů, kteří nesou odpovědnost za obsahovou a formální realizaci jednotlivých studijních plánů jimi garantovaných oborů a za řešení případných kolizí při studiu (bod 4 h čl. 4 studijního a zkušebního řádu).

Bylo by dobré si tyto informace pečlivě prostudovat. Využít možností a akceptovat povinnosti a podmínky. Řada z nich je dána studijním a zkušebním řádem, který je společný pro všechny fakulty Masarykovy univerzity a byl schválen i vrcholným orgánem akademické samosprávy - akademickým senátem MU.

Mnoho důležitých informací je k dispozici na internetových stránkách fakulty pod názvem „Předměty vyučované na fakultě“. Najdete zde zejména specifikaci podmínek, které opravňují studenta k přistoupení ke zkoušce, kolokviu či zápočtu. Dále zde najdete anotaci předmětů a doporučenou literaturou k jednotlivým předmětům.

Neméně důležité je seznámení se s podmínkami stanovenými pro zápis do dalšího semestru (především získání předepsaného počtu kreditů za úspěšné ukončení předmětů) neboť po uplynutí lhůty stanovené pro zápis do následujícího semestru již nelze žádným způsobem doposud získané kredity upravovat případně zpětně požadovat přerušeni studia. Před zápisem je bezpodmínečně nutné, aby se každý student zaregistroval pro předměty, které má zájem v následujícím semestru absolvovat. Jde o významnou službu jak studentům, tak kvalitě výuky, protože na základě registrace jsou určovány například počty seminárních skupin apod. Přeji Vám v akademickém roce 2006/2007 hodně úspěchů a osobní spokojenosti.

doc. JUDr. Ivan Malý, CSc.
děkan

1 MASARYKOVA UNIVERZITA

Rektorát: Žerotínovo nám. 9, 601 77 Brno, tel. 549 49 1011, fax 549 49 1070

1.1 Vedení univerzity

Rektor	prof. PhDr. Petr Fiala, Ph.D. <i>rektor@muni.cz</i>	549 49 1001
Prorektor pro sociální a ekonomické záležitosti	prof. Ing. Antonín Slaný, CSc. <i>prorektor.soc@muni.cz</i>	549 49 1032
Prorektorka pro vědu a výzkum	prof. RNDr. Jana Musilová, CSc. <i>prorektor.veda@muni.cz</i>	549 49 1038
Prorektorka pro studium	prof. MUDr. Zuzana Brázdová, DrSc. <i>prorektor.ped@muni.cz</i>	549 49 1031
Prorektor pro strategii a vnější vztahy	doc. PhDr. Mikuláš Bek, Ph.D. <i>bek@muni.cz</i>	549 49 1037
Kvestor	doc. Ing. Ladislav Janíček, Ph.D., MBA <i>kvestor@muni.cz</i>	549 49 1002
Kanclérka	Mgr. Iva Zlatušková <i>kancler@muni.cz</i>	549 49 1015
Předseda akademického senátu univerzity	JUDr. Filip Křepelka, Ph.D. <i>filip.krepelka@law.muni.cz</i>	549 49 5508

1.2 Rektorát Masarykovy univerzity

Kancelář rektora	Lenka Wellová <i>wellova@rect.muni.cz</i> Hana Svobodová <i>svobodova@rect.muni.cz</i> Alena Laichmanová <i>laichmanova@rect.muni.cz</i>	549 49 1000 fax 549 49 1060 549 49 8060 549 49 5667
Kancelář kvestora	Michaela Hrstková <i>hrstkova@rect.muni.cz</i>	549 49 1002
Manažer vnitřní správy	RNDr. JUDr. Vladimír Šmíd, CSc. <i>smid@rect.muni.cz</i>	549 49 1007
Vedoucí kontroly	JUDr. Naděžda Horynová <i>horynova@rect.muni.cz</i>	549 49 1021
Interní auditorka	Ing. Lenka Kopecká <i>kopecka@rect.muni.cz</i>	549 49 1081
Hlavní ekonom	Ing. Jana Foukalová <i>foukalova@rect.muni.cz</i>	549 49 1044
Ekonomický odbor	Ing. Hermína Danielová <i>danielova@rect.muni.cz</i>	549 49 3610
Investiční odbor	Ing. Jan Brychta <i>brychta@rect.muni.cz</i>	549 49 3331
Odbor pro strategii a rozvoj	Ing. Lucie Šebelová <i>sebelova@rect.muni.cz</i>	549 49 7440
Odbor pro výzkum a vývoj	Ing. Jaroslav Andrlé <i>andrlé@rect.muni.cz</i>	549 49 1006
Odbor vnějších vztahů a marketingu	Ing. Markéta Tikalová <i>tikalova@rect.muni.cz</i>	549 49 7530
Personální odbor	Mgr. Eva Petrželková <i>petrzelkova@rect.muni.cz</i>	549 49 1003
Právní odbor	Mgr. Ing. Jaromír Šín <i>jsin@rect.muni.cz</i>	549 49 1035
Provozní odbor	Ing. Bořivoj Čech <i>cech@rect.muni.cz</i>	549 49 1009
Studijní odbor	Mgr. et Mgr. Jiří Nantl <i>nantl@rect.muni.cz</i>	549 49 1005

1.3 Vysokoškolské ústavy a pracoviště a zařízení s celouniverzitní působností

Vysokoškolské ústavy

Ústav výpočetní techniky Botanická 68a 602 00 Brno	doc. RNDr. Václav Račanský, CSc. <i>racansky@ics.muni.cz</i>	549 49 2101
Mezinárodní politologický ústav Joštova 10 602 00 Brno	PhDr. Břetislav Dančák, Ph.D. <i>mpu@fss.muni.cz</i>	549 49 3551

Pracoviště a zařízení

Archiv Veveří 70 611 80 Brno	PhDr. Jiří Pulec <i>pulec@rect.muni.cz</i>	549 49 6600
Centrum jazykového vzdělávání Žerotínovo nám. 9 601 77 Brno	PhDr. Hana Reichová, Ph.D. <i>reichova@rect.muni.cz</i> sekretariát – Lenka Pešková	549 49 6816 549 49 6447
Středisko pro pomoc studentům se specifickými nároky Botanická 68a 602 00 Brno	PhDr. Petr Peňáz <i>penaz@fi.muni.cz</i>	549 49 1105 fax 549 49 1120
Centrum zahraničních studií Žerotínovo nám. 9 601 77 Brno	PhDr. T. Donaldson Sparling, B.A. <i>sparling@rect.muni.cz</i>	549 49 6860
Centrum pro regionální rozvoj Žerotínovo nám. 9 601 77 Brno	doc. RNDr. Václav Toušek, CSc. <i>vtousek@sci.muni.cz</i>	549 49 7964
Univerzitní centrum Telč Nám. Zachariáše z Hradce 2 588 56 Telč	Ing. Josef Plucar <i>plucar@rect.muni.cz</i>	567 213 014
Správa kolejí a menz Vinařská 5 659 13 Brno	Ing. Zdeněk Čížek <i>cizek@skm.muni.cz</i>	549 49 2701 fax 549 49 2741
Vydavatelství Areál VUT Kraví hora 601 77 Brno	Mgr. Radek Skopal <i>skopal@rect.muni.cz</i>	549 254 840

Praktická lékařka:

MUDr. Dagmar Prokešová

Radnická 14/16, 602 00 Brno, tel./fax. 543 212 108

ordinační hodiny:

po 7.30 - 13.00 hod
út 7.30 - 12.00 hod 15.00 – 18.00 hod
st 7.30 - 13.00 hod
čt 7.30 - 13.00 hod
pá 7.30 - 12.00 hod

MUDr. Irena Merlíčková

Za Divadlem 4, Brno, tel. č. 543 240 081

ordinační hodiny:

po 7.30 - 13.00 hod
út 7.30 - 12.30 hod
st 7.30 - 13.00 hod
čt 7.30 - 12.30 hod
pá 7.30 - 12.00 hod

Gynekologické centrum vysokých škol MAXIMA:

Tvrdého 14, Brno - Masarykova čtvrť, tel. č. 543 241 137

ordinační hodiny:

po 13.00 - 18.00 hod
út 13.00 - 18.00 hod
st 13.00 - 18.00 hod
čt 13.00 - 18.00 hod
pá 13.00 - 18.00 hod

Fakulty Masarykovy univerzity

Právnícká fakulta	Veveří 70, 611 80 Brno	549 49 1211
Děkan fakulty	doc. JUDr. Jan Svatoň, CSc. <i>dekan@law.muni.cz</i>	fax 541 213 162
Lékařská fakulta	Komenského nám. 2, 662 43 Brno	549 49 1111
Děkan fakulty	prof. MUDr. Jan Žaloudík, CSc. <i>dekan@med.muni.cz</i>	fax 542 21 3996
Přírodovědecká fakulta	Kotlářská 2, 611 37 Brno	549 49 1411
Děkan fakulty	doc. RNDr. Milan Gelnar, CSc. <i>dekan@sci.muni.cz</i>	fax 541 211 214
Filozofická fakulta	Arné Nováka 1, 602 00 Brno	549 49 1511
Děkan fakulty	prof. PhDr. Josef Krob, CSc. <i>dekan@phil.muni.cz</i>	fax 549 49 1520
Pedagogická fakulta	Poříčí 7, 603 00 Brno	549 49 3050
Děkan fakulty	doc. PaedDr. Vladislav Mužik, CSc. <i>dekan@ped.muni.cz</i>	fax 549 49 1620
Ekonomicko-správní fakulta	Lipová 41a, 602 00 Brno	549 49 1710
Děkan fakulty	doc. JUDr. Ivan Malý, CSc. <i>dekan@econ.muni.cz</i>	fax 549 49 1720
Fakulta informatiky	Botanická 68a, 602 00 Brno	549 49 1810
Děkan fakulty	prof. RNDr. Jiří Zlatuška, CSc. <i>dekan@fi.muni.cz</i>	fax 549 49 1820
Fakulta sociálních studií	Joštova 10, 602 00 Brno	549 49 1911
Děkan fakulty	prof. PhDr. Ladislav Rabušic, CSc. <i>dekan@fss.muni.cz</i>	fax 549 49 1920
Fakulta sportovních studií	Sladkého 13, 617 00 Brno	549 49 2000
Děkan fakulty	doc. PhDr. Michal Charvát, CSc. <i>dekan@fsps.muni.cz</i>	fax 549 49 2020

2 ORGANIZACE EKONOMICKO-SPRÁVNÍ FAKULTY

Lipová 41 a, 602 00 Brno, tel. 549 49 1710, fax 549 49 1720

2.1 Vedení fakulty

doc. JUDr. Ivan Malý, CSc.
dekan@econ.muni.cz
Děkan

doc. Ing. Jaroslav Rektořík, CSc.
(1. proděkan)
rektorik@econ.muni.cz
Proděkan pro prezenční studium
a sociální záležitosti studentů

Ing. Martin Kvizda, Ph.D.
kvizda@econ.muni.cz
Proděkan pro kombinované studium
a celoživotní vzdělávání

Ing. Martin Svoboda, Ph.D.

svoboda@econ.muni.cz

Proděkan pro zahraniční vztahy a styk
s veřejností

RNDr. Jaroslav Maryáš, CSc.

maryas@econ.muni.cz

Proděkan pro vědu, výzkum
a doktorský studijní program

Ing. František Křivánek

krivanek@econ.muni.cz

Tajemník

2.2 Děkanát

Sekretariát děkana a tajemníka:	Ing. Ivana Pauliová <i>pauliova@econ.muni.cz</i>
Podatelna a spisovna:	Dagmar Beranová
Studijní oddělení: ¹ vedoucí:	Bc. Libuše Hanušová <i>liba@econ.muni.cz</i> Emilie Jirkuvová <i>miluska@econ.muni.cz</i> Marcela Brabcová <i>mbrabcova@econ.muni.cz</i> Jarmila Dymáčková <i>dymackova@econ.muni.cz</i> Božena Čechová <i>bcechova@econ.muni.cz</i>
Oddělení vědy a výzkumu:	Ing. Jaroslav Pichrt <i>jaroslav.pichrt@econ.muni.cz</i> Vlasta Radová <i>radova@econ.muni.cz</i>
Oddělení vnějších vztahů:	Ing. Jaroslav Pichrt <i>jaroslav.pichrt@econ.muni.cz</i>
Zahraniční oddělení:	PhDr. Denisa Gritzová <i>gritzova@econ.muni.cz</i>
Personální oddělení:	Jana Prušová <i>prusova@econ.muni.cz</i>
Ekonomické oddělení: vedoucí:	Miroslav Smutný <i>smutny@econ.muni.cz</i> PhDr. Zdenka Čáčová Pavla Kovaříková Jana Ošťádalová Mgr. Marie Šmardová
Technicko-provozní oddělení:	Miloslav Ďulík <i>dulik@econ.muni.cz</i>

¹ Úřední hodiny na studijním oddělení:

úterý 8.00 - 11.00 hod.
středa 8.00 - 11.00 hod.
čtvrtek 8.00 - 11.00 hod.
pátek 12.00 - 15.00 hod.

2.3 Katedry a oddělení

Katedra ekonomie

Vedoucí katedry:

prof. Ing. Antonín Slaný, CSc.

slany@econ.muni.cz

Sekretářka:

Lydie Pravdová

pravdova@econ.muni.cz

Profesoři:

prof. PhDr. Kamil Fuchs, CSc.

prof. Ing. Ladislav Ivánek, DrSc.

prof. Ing. Pavel Ondrčka, CSc.

prof. Ing. Antonín Slaný, CSc.

Odborní asistenti:

Ing. Martin Kvizda, Ph.D.

Ing. Michal Kvasnička, Ph.D.

Mgr. Josef Menšík, Ph.D.

Ing. Hana Pragerová, Ph.D.

Dr. Mark Tomass, Ph.D.

Ing. Zdeněk Tomeš, Ph. D.

Ing. Libor Židek, Ph.D.

Asistenti:

Ing. Veronika Bachanová

Ing. Dana Dobešová

Ing. Aleš Franc

Ing. Petr Musil

Mgr. Martina Šafránková

Ing. Lenka Vystavělová

Externí učitelé:

prof. Ing. Miloš Mach, CSc.

prof. Ing. Vojtěch Krebs, CSc.

doc. Ing. Miroslav Kuře, CSc.

PhDr. František Schildeberger

prof. Ing. Milan Žák, CSc.

Prezenční doktorandi:

Ing. Soňa Balcárková

Ing. Petra Barešová

Ing. Rudolf Bryša

Ing. Milan Cízl

Ing. David Čada
Ing. Zuzana Hrdličková
Ing. Martin Chromec
Ing. Monika Jandová
Ing. Pavel Krejčířík
Ing. Martin Kuča
Ing. Jindřich Marval
Ing. Ondřej Moravanský
Ing. Tomáš Paleta
Ing. Marie Sosnová
Ing. Libor Šild
Ing. Michal Tvrdoň
Ing. Zuzana Tůmová
Ing. Hana Zbořilová

Katedra veřejné ekonomie

Vedoucí katedry:	doc. JUDr. Ivan Malý, CSc. <i>ivan@econ.muni.cz</i>
Sekretářka:	Lenka Vinšová <i>vinsova@econ.muni.cz</i>
Docenti:	doc. PhDr. Růžena Lukášová, CSc. doc. JUDr. Ivan Malý, CSc. doc. Ing. Jaroslav Rektorič, CSc. doc. PhDr. Jan Šelešovský, CSc.
Odborní asistenti:	Ing. Vladimír Hyánek, Ph.D. Ing. Robert Jahoda, Ph.D. Mgr. Simona Škarabelová, Ph.D. Mgr. Jiří Špalek, Ph.D. Ing. Dagmar Špalková, Ph.D. Ing. Mirka Wildmannová, Ph.D.
Asistenti:	Ing. Zuzana Darmopilová Ing. Jarmila Fojtíková Mgr. Laura Fónadová Ing. Pavla Kvapilová Ing. Marek Pavlík Ing. Katarína Poluncová Ing. David Špaček
Externí učitelé:	doc. Ing. Jaroslav Hlaváč, CSc. Ing. Hana Jurajdová Ing. Josef Mech prof. Ing. Juraj Nemec, Ph.D. doc. PhDr. František Ochrana, Dr.Sc. prof. PhDr. Tomáš Syrovátka, CSc. prof. John Wilton
Prezenční doktorandi:	Ing. Eduard Bakoš Ing. Jan Binek Ing. Petra Dvořáková

Ing. Dana Hálová
Ing. Barbara Pokorná
Ing. Katarína Poluncová
Ing. Martin Pop
Ing. Zuzana Prouzová
Ing. Markéta Řežuchová
Ing. František Svoboda
Ing. Robin Šebesta
Ing. David Špaček
Ing. Zuzana Zigová

Katedra regionální ekonomie a správy

Vedoucí katedry:	doc. RNDr. Milan Viturka, CSc. <i>viturka@econ.muni.cz</i>
Sekretářka:	Klára Viturková <i>viturkova@econ.muni.cz</i>
Docenti:	doc. RNDr. Milan Viturka, CSc.
Odborní asistenti:	RNDr. Josef Kunc, Ph.D. RNDr. Jaroslav Maryáš, CSc. RNDr. Jiří Vystoupil, CSc. Ing. arch. Lea Vojtová, Ph.D. Mgr. Vladimír Žítek, Ph.D.
Asistenti:	Ing. Petr Halámek Ing. Simona Hrabalová Ing. Viktorie Klímová Ing. Svatava Nunvářová Ing. Martin Šauer Mgr. Petr Tonev
Externí učitelé:	Ing. Jiří Ciboch Ing. Milan Damborský JUDr. Vladimír Gašpar JUDr. Miloš Matula, CSc.
Prezenční doktorandi:	Ing. Radek Bilík Ing. Andrea Holešinská Ing. Viktorie Klímová Ing. Irena Opluštilová Ing. Jakub Pavlinec Ing. Tereza Valášková

Katedra financí

Vedoucí katedry:

Ing. František Kalouda, CSc., MBA
kalouda@econ.muni.cz

Sekretářka:

Iva Havlíčková
havl@econ.muni.cz

Profesoři:

prof. Ing. Viktória Čejková, PhD.

Docenti:

doc. Ing. Božena Petrjánošová, CSc.
doc. Ing. Jaroslav Sedláček, CSc.
doc. Ing. Aleš Ševčík, CSc.

Odborní asistenti:

Ing. Eva Hýblová, Ph.D.
Ing. František Kalouda, CSc., MBA
Ing. Zuzana Křížová, Ph.D.
Ing. Miroslav Sponer, Ph.D.
Ing. Martin Svoboda, Ph.D.

Asistenti:

RNDr. František Čámský
Mgr. Petr Červínek
Ing. Iva Mládenková
Ing. Svatopluk Nečas
Ing. Dalibor Pánek
Ing. František Řezáč
Ing. Petr Valouch

Externí učitelé:

prof. Ing. Jiří Dvořák, DrSc.
Ing. Eva Hamplová, Ph.D.
Ing. Jan Krajíček
doc. PhDr. Tomáš Krejčík, CSc.
Ing. Radim Linka
doc. RSDr. Oldřich Mašek, CSc.
Ing. Boris Šturc, CSc.

Prezenční doktorandi:

Ing. Ivana Bibzová
Ing. Alina Buruiana
Ing. Michaela Jurová

Ing. Filip Malý
Ing. Gabriela Oškrdalová
Ing. Kateřina Polehlová

Katedra podnikového hospodářství

Vedoucí katedry:	prof. Ing. Ladislav Blažek, CSc. <i>blazek@econ.muni.cz</i>
Sekretářka:	Dana Krejčí <i>dkrejci@econ.muni.cz</i>
Profesoři:	prof. Ing. Ladislav Blažek, CSc. prof. Ing. Jiří Lanča, CSc. prof. PhDr. Ing. Josef Šmajš, CSc.
Docenti:	doc. PhDr. Božena Šmajšová Buchtová, CSc. doc. Ing. Ivan Hálek, CSc. doc. Ing. Jiří Novotný, CSc. doc. Ing. Antonín Stehlík, CSc.
Odborní asistenti:	Ing. Petr Suchánek, Ph.D. Ing. Radoslav Škapa, Ph.D.
Asistenti:	Ing. Ondřej Částek Ing. Klára Doležalová Mgr. Petr Filo Ing. Janka Gerlichová Ing. Ivana Gregorová Ing. Alena Klapalová Ing. Eva Kubátová Ing. Viktor Kulhavý Ing. Martin Matýska Ing. Vladimír Pelc Ing. Petr Smutný Ing. Mgr. Ivo Šimeček Ing. Ladislav Šiška Ing. Tomáš Viktořík Ing. Viliam Záthurecký, MBA Ing. Mgr. Jan Žák
Prezenční doktorandi:	Ing. Ondřej Částek Ing. Ivana Gregorová

Ing. Alexandra Jančíková
Ing. Eva Kubátová
Ing. Viktor Kulhavý
Ing. Martin Matýska
Ing. Ladislav Šiška
Ing. Mgr. Jan Žák

Externí učitelé:

prof. Ing. Jaroslav Jakš, DrSc.
Ing. David Kašpar
Ing. Martin Krištof
prof. Ing. Ivan Vágner, CSc. MBA
doc. RNDr. Anna Putnová, Ph.D. MBA

Katedra aplikované matematiky a informatiky

Vedoucí katedry:	doc. Ing. Osvald Vašíček, CSc. <i>osvald@econ.muni.cz</i>
Sekretářka:	Lenka Hráčková <i>hrackova@econ.muni.cz</i>
Docenti:	doc. RNDr. Jaroslav Michálek, CSc. doc. Ing. Osvald Vašíček, CSc. doc. RNDr. Vítězslav Veselý, CSc.
Odborní asistenti:	RNDr. Luboš Bauer, CSc. Mgr. Maria Králová, Ph.D. Ing. Mgr. Markéta Matulová, Ph.D. RNDr. Dalibor Moravanský, CSc. Ing. Jaromír Skorkovský, CSc. RNDr. Václav Studený, Ph.D. Ing. Jiří Uličný, CSc.
Asistenti:	Ing. Miroslav Hloušek Ing. Hana Fitzová Ing. Arnošt Svoboda Ing. Leonard Wallezský
Externí učitelé:	RNDr. Marie Budíková, Dr. Mgr. Lucie Doudová RNDr. Jiří Dvořák, CSc. Ing. Zuzana Hrdličková RNDr. Štěpán Mikoláš Mgr. Jiří Poláček Mgr. Marek Sedlačík Mgr. Jan Vlček
Prezenční doktorandi	Ing. Jan Čapek Ing. Stanislav David Ing. Karel Musil

Ing. Daniel Němec
Ing. Jaroslav Šindler
Mgr. Bc. Jaromír Tonner

Katedra práva

Vedoucí katedry:	JUDr. Jindřiška Šedová, CSc. <i>jshedova@econ.muni.cz</i>
Sekretářka:	Dáša Trísková <i>triskova@econ.muni.cz</i>
Odborní asistenti:	JUDr. Jindřiška Šedová, CSc.
Asistenti:	Mgr. Radomír Kučera Mgr. Michal Petr
Externí učitelé:	JUDr. Jana Jurníková, Ph.D. JUDr. Stanislav Kadečka, Ph.D. JUDr. Alena Kliková Mgr. Oldřich Krpec JUDr. Martin Kulháněk Mgr. Olga Matějčková JUDr. Jana Mervartová JUDr. Radek Ondruš doc. JUDr. Jarmila Pokorná, CSc. Ing. Mgr. Pavel Rašovský prof. JUDr. Naděžda Rozehnalová, CSc. JUDr. Danuše Spáčilová JUDr. Dana Šramková doc. JUDr. Vladimír Týč, CSc. Mgr. Jiří Valdhans

Fakultní oddělení centra jazykového vzdělávání MU

Vedoucí oddělení:

PhDr. Helena Hušková
huskovah@econ.muni.cz

Sekretářka:

Lenka Skoupá
skoupa@econ.muni.cz

Asistenti:

PhDr. Alena Bendová
Mgr. Silvie Bilková
Mgr. Milan Boháček, M.A.
Mgr. Lucie Fialová
Mgr. Jiřina Hrbáčková
PhDr. Jiřinka Hodovská
PhDr. Zdena Kalná
Mgr. Kateřina Pečínková
Mgr. Blanka Pojslová
PhDr. Alena Šimbartlová
Mgr. Petra Sojková
Mgr. Jarmila Šafránková
Mgr. Veronika Tománková
Mgr. Eva Trumpešová-Rudolfová

Externí učitelé:

PhDr. Denisa Gritzová
doc. Galyna Myronova, CSc.
Hana Zlámalová

Centrum informačních a komunikačních technologií

Vedoucí oddělení:

Bc. Hynek Julínek
julinec@econ.muni.cz

Mgr. Zdeněk Bilík
Roman Horňák
Ing. Bronislav Kolek
Ing. Helena Lorencová
Lukáš Šilhavý, DiS
Ing. Vlastimil Vintř

Centrum výzkumu konkurenční schopnosti české ekonomiky

Vedoucí centra:

prof. Ing. Antonín Slaný, CSc.

Komponenta růstová výkonnost a
stabilita :

Ing. Stanislav David
Ing. Mojmír Hájek, CSc.
Ing. Miroslav Hloušek
Ing. Jindřich Marval
Ing. Jiří Mihola, CSc.
prof. Ing. Pavel Ondrčka, CSc.
prof. Ing. Vojtěch Spěvácěk, DrSc.
doc. Ing. Osvald Vašíček, CSc.
Ing. Růžena Vintrová, DrSc.
Ing. Václav Žďárek

Komponenta institucionální kvalita:

Ing. Veronika Bachanová
Ing. Aleš Franc
Mgr. Lenka Gregorová
Ing. Monika Jandová
Ing. Martin Kvizda, Ph.D.
Ing. Petr Musil
Ing. Tomáš Paleta
prof. Ing. Antonín Slaný, CSc.
Mgr. Vítězslav Slezáček
Ing. Zdeněk Tomeš, Ph.D.
prof. Ing. Milan Žák, CSc.
Ing. Libor Židek, Ph.D.

Komponenta inovační výkonnost:

prof. Ing. Josef Basl, CSc.
prof. Ing. Ladislav Blažek, CSc.
doc. Ing. Anna Kadeřábková, Ph.D.
Ing. Eva Kubátová
doc. Ing. Karel Müller, CSc.
doc. Ing. Jan Pour, CSc.
doc. Ing. Jaroslav Rektorič, CSc.
Ing. Marek Rojíček
Ing. Ladislav Šiška
doc. RNDr. Milan Viturka, CSc.
Ing. Vladimír Žitek, Ph.D.

Komponenta kvalita lidských zdrojů:	Ing. Věra Czesaná, CSc. Ing. Věra Havlíčková PhDr. Olga Kofroňová, Ph.D. Ing. Zdeňka Matoušková, CSc. Mgr. Zdeňka Šimová
Analýza a zpracování dat:	PhDr. Tomáš Kabrňák, Ph.D. Mgr. Jiří Vymazal
Administrátoři:	Michaela Povolná, Dis. Ing. Marta Ondráčková Irena Píchová Lydie Pravdová Miroslav Smutný

2.4 Ostatní pracoviště Ekonomicko-správní fakulty

Středisko vědeckých informací: Knihovna

Vedoucí:	PhDr. Jaroslav Nekuda <i>nekuda@econ.muni.cz</i> , tel. 549 49 6238
Elektronické informace:	Mgr. Jiří Poláček <i>polacek@econ.muni.cz</i> , tel. 549 49 6674 Bc. Miroslav Buchta <i>mirek@econ.muni.cz</i> , tel. 549 49 3848
Zpracování fondů	JUDr. Ivo Löffler <i>ivol@econ.muni.cz</i> , tel. 549 49 5800 Lucie Kuželíková <i>luku@econ.muni.cz</i> , tel. 549 49 5494
Nákup	Vanda Fuksová <i>fuksova@econ.muni.cz</i> , tel. 549 49 4305
Zpracování fondů	Jana Putnová <i>putnova@econ.muni.cz</i> , tel. 549 49 6881
Půjčovna a studovna	Andrea Dvořáková <i>dvorakov@econ.muni.cz</i> , tel. 549 49 4029 Hana Korvasová <i>korvas@econ.muni.cz</i> , tel. 549 49 5271 Renata Kousalová <i>renata@econ.muni.cz</i> , tel. 549 49 5317 Miroslava Štěpánková <i>mirka@econ.muni.cz</i> , tel. 549 49 8031
Ediční činnost:	PhDr. Libuše Lukášová <i>lukasova@econ.muni.cz</i> , tel. 549 49 5846

Středisko vědeckých informací (dále jen SVI) slouží pedagogickým, vědeckým a ostatním pracovníkům fakulty, posluchačům všech forem studia, spolupracujícím institucím, odborné veřejnosti a ostatním zájemcům jako vysokoškolská knihovna. Do okruhu působnosti SVI také spadá ediční činnost fakulty a garance fakultních webových stránek.

SVI poskytuje akademické obci ESF i zájemcům zveřejní knihovní služby s přístupem čtenáře k fondu více než 45 tisíc knih a téměř 200 řad časopisů. K dispozici je nejnovější tuzemská i zahraniční literatura zejména z ekonomie, makro- a mikroekonomie, financí, obchodu, veřejné ekonomiky, regionalistiky, řízení, statistiky, sociologie, psychologie, informatiky, filozofie a dalších společenskovedních disciplín. Všechny knihovní fondy jsou čtenářům zpřístupněny formou tzv. volného výběru, kde čtenáři mají přímý přístup ke knihám. V SVI mají čtenáři k dispozici také dvě samoobslužné kopírky a čtyři skenery.

V úseku elektronických informací, kde je čtenářům k dispozici přes 50 počítačů, je dostupná řada špičkových zahraničních fulltextových databází, diplomové a bakalářské práce v elektronické podobě, citační indexy, právní předpisy, zahraniční noviny a agentury, bibliografické databáze, CD s výukou cizích jazyků a mnohé další. Aktuální seznam všech přístupných databází a ostatních zdrojů elektronických informací je možné najít na adrese <http://www.econ.muni.cz/svi/rozcestnik/>.

Informační infrastruktura: SVI je plně automatizováno, páteř elektronického systému tvoří knihovní systém ALEPH, který čtenářům umožňuje on-line vyhledávání literatury v elektronickém katalogu. Je zde možné se přesvědčit o tom, které knihy mají čtenáři aktuálně vypůjčené, výpůjčky je možné si vlastními silami prodlužovat a žádané dokumenty rezervovat. **Elektronický katalog SVI** je také veřejně přístupný v počítačové síti Internet na adrese: <http://aleph.muni.cz>.

Některá organizační pravidla: Počátkem školního roku se vždy provádí prodlužování čtenářských průkazek, posluchači prvních ročníků se v SVI zaregistrují. Celý systém půjčování, kategorizace čtenářů a další náležitosti (půjčovní lhůty, pokuty za překračování výpůjčních lhůt atd.) jsou upraveny *Knihovním řádem SVI*, který je vyvěšen přímo v prostorách studovny (viz též <http://www.econ.muni.cz/svi/data/rad-svi.pdf>). **Pro nově nastupující posluchače ESF MU** jsou počátkem školního roku po skupinách organizovány *exkurze*, kde se dozvědí vše potřebné, je jim předvedeno vyhledávání v elektronickém katalogu a dostane se jim i dalších praktických rad a informací.

To nejpodstatnější z organizačních pravidel

- realizace výpůjčky je možná jen s platnou čtenářskou průkazkou;
- posluchači si mohou půjčovat knihy až na 30 dnů, během této lhůty je možné si výpůjčku ještě prodloužit v případě, že knihu nevyžaduje další čtenář;
- výpůjčky časopisů jsou toliko prezenční;
- počet současně vypůjčených titulů nesmí překročit 30 knih u kategorie „student“ a 10 knih u kategorie „veřejnost“;
- knihy označené jako **STOP** jsou určeny jen k prezenčnímu studiu, půjčují se výhradně jen na tzv. krátkodobou výpůjčku „*přes noc*“ (to je ve dnech pondělí – čtvrtek od 17.00 hod. do 8.30 dalšího dne) nebo „*přes víkend*“ (to je od pátku 14.00 hod. do pondělka 8.30 hodin);
- **je třeba, aby si čtenáři pečlivě hlídali výpůjční lhůty**, jsou-li překročeny, pak je nutno platit za každou knihu s překročenou výpůjční lhůtou **poplatek (5,-Kč/den za 1 dokument)**, který může být při výrazném překročení výpůjční lhůty **poměrně citelný**.

Provozní doba půjčovny a studovny:

Pondělí	08.00 – 18.00
Úterý	08.00 – 18.00
Středa	08.00 – 18.00
Čtvrtek	08.00 – 18.00
Pátek	08.00 – 16.00
Sobota	pro posluchače CŽV je SVI otevřeno v den konání soustředění od 9:00 – 12:30 hod.

Všechny podstatné a aktuální informace o provozu, službách, novinkách a případných změnách se uživatelé služeb SVI průběžně dozvídají z webových stránek SVI (<http://www.econ.muni.cz/svi>), prostřednictvím hromadně rozesílaných e-mailových informací SVI anebo ze stránek Zpravodaje ESF MU (<http://www.econ.muni.cz/zpravodaj/>).

Připomínky, přání a doporučení je možné zasílat na e-mailovou adresu knihovna@econ.muni.cz.

Přehled hlavních zdrojů elektronických informací dostupných v SVI

Databáze / typ	Plnotextová	Multioborová	Statistická	Bibliografická / speciální
SourceOECD	*	*		
ProQuest 5000	*	*		
Elsevier/Kluwer/Wiley	*	*		
EIFL Direkt	*	*		
LINK	*	*		
ScienceDirect	*	*		
JSTOR	*	*		
ViewsWire	*	*	*	
DSI World Statistics			*	
EconLit				*
Web of Knowledge				*
BookFind				*
Elektronické knihy Gale a Kluwer	*	*		*
Patria Plus	*		*	
Monitor tisku	*			
Firemní monitor			*	*
Hospodářské analýzy vybraných odvětví	*		*	*
Analýzy krajů	*		*	*
Statistické ročenky ČSÚ		*	*	
Ročenky Hospodářských novin	*		*	
Informace České národní banky			*	
Účetní závěrky firem			*	*
Česká národní bibliografie				*
ASPI (právní informace)	*			*

Prodejna knih a skript Ekopress

Provozní doba prodejny

Pondělí	8.30 – 12.00	12.30 – 15.00
Úterý	8.30 – 12.00	12.30 – 15.00
Středa	8.30 – 12.00	12.30 – 15.00
Čtvrtek	8.30 – 12.00	12.30 – 15.00
Pátek	8.30 – 12.00	12.30 – 15.00

Centrum distančního a celoživotního vzdělávání

Vedoucí:

Ing. Martin Kvizda, Ph.D.
kvizda@econ.muni.cz

Pracovníci:

Roman Horňák
hornak@econ.muni.cz
Ing. Jan Slezák
slezakj@econ.muni.cz
Alena Suchánková
suchankova@econ.muni.cz
Barbara Szláviková
barbara@econ.muni.cz
Kateřina Tlapáková
katka@econ.muni.cz
Martin Vlasák
vlasakm@econ.muni.cz

Externí spolupracovníci:

Ing. Petra Dvořáková
petra.dvorako@gmail.com
Bc. Hynek Julínek
julinek@econ.muni.cz
Ing. Leonard Walletzký
wallet@econ.muni.cz

Celoživotní vzdělávání (CŽV) je zvláštní formou placeného studia, které v rámci své vzdělávací činnosti poskytuje fakulta v souladu s ustanovením §60 zákona č. 111/1998 Sb. o vysokých školách; organizaci CŽV na Ekonomicko-správní fakultě zajišťuje Centrum distančního a celoživotního vzdělávání (CDCV). Účastníci CŽV nejsou studenty ve smyslu zákona. Celoživotní vzdělávání na fakultě probíhá formou jednotlivých kursů nebo souvislých programů. Rozvojem a zdokonalováním distanční metody výuky je také podporováno zapojení smyslově a pohybově postižených do vzdělávacího procesu.

Kursy CŽV jsou zaměřeny na výkon povolání: rozšiřují teoretické anebo praktické znalosti a dovednosti účastníků v dané Profesní specializaci. Kursy CŽV jsou pořádány prezenční formou v rámci seminářů a přednášek a distanční formou s využitím multimediálních studijních opor, diskusních seminářů a workshopů. Jednotlivé kursy jsou vypisovány a nabízeny prostřednictvím CDCV zejména na internetových stránkách fakulty nebo jsou organizovány na objednávku

zadavatelů (firem, institucí veřejné správy, apod.). Vstupní požadavky na účastníky kursů nejsou kladeny. Absolventi kursů, které končí souhrnnou zkouškou, obdrží po jejich úspěšném absolvování „Osvědčení“ o absolvování kursu CŽV“.

Programy CŽV jsou formovány na bázi kreditového systému, což absolventům celoživotního vzdělávání umožňuje získání kreditů použitelných v diplomovém studiu v rámci akreditovaných studijních programů. Na fakultě je tak umožněna celková propustnost mezi kreditním diplomovým studiem a kreditním studiem v rámci celoživotního vzdělávání; podmínky propustnosti mezi CŽV a diplomovým studiem upravuje „Studijní a zkušební řád magisterských a bakalářských studijních programů“ a „Studijní a zkušební řád celoživotního vzdělávání“. Programy CŽV jsou zaměřeny na získání komplexních teoretických i praktických znalostí a dovedností v rámci daného studijního oboru. Jednotlivé programy jsou vypisovány a nabízeny prostřednictvím CDCV zejména na internetových stránkách fakulty nebo jsou organizovány v reakci na aktuální poptávku na pracovním trhu a požadavky zaměstnavatelů potenciálních účastníků (firem, institucí veřejné správy, apod.).

Předpokladem k přijetí uchazečů do programů CŽV je ukončené středoškolské nebo vysokoškolské vzdělání a absolvování přijímacích zkoušek k ověření předpokladů ke studiu. Studijní plán programů CŽV je sestaven z jednotlivých předmětů, které vycházejí z nabídky, jež fakulta poskytuje ve svých diplomových studijních programech, a rozšiřují ji o nabídku předmětů orientovaných Profesně na výkon povolání. Studium v rámci programů CŽV probíhá kombinovanou formou, tzn. kombinací výuky prezenční a distanční. Prezenční část výuky je organizována formou přednášek a diskusních seminářů, které probíhají zpravidla pětkrát za semestr během víkendů v areálu Ekonomicko-správní fakulty v Brně na Lipové ulici. Distanční část výuky spočívá v řízeném samostudiu podle zvláštních studijních opor s využitím moderních informačních technologií a je plně v souladu s evropskými standardy ODL studia; účastníci CŽV samostatně studují mimo fakultu, konzultují se svými učiteli na dálku, vypracovávají zadané úkoly a posílají je na fakultu k vyhodnocení. Výuku zajišťují akademičtí pracovníci Masarykovy univerzity a také, podle jednotlivých oborů, specialisté z praxe. Účastníci studia CŽV skládají předepsané zkoušky z každého předmětu a za úspěšné složení zkoušky získávají patřičný počet kreditů. v případě neúspěchu předmět opakují znovu. Po složení všech předepsaných zkoušek a získáním stanoveného počtu kreditů získají absolventi „Osvědčení o absolvování studijního programu CŽV“. v souladu s §60 zákona č. 111/98, Sb., mohou pokračovat ve studiu bakalářského kombinovaného studijního programu odpovídajícího oboru k dosažení diplomu a akademického titulu Bc. - bakalář.

Studijní plány jednotlivých programů CŽV, Studijní a zkušební řád celoživotního vzdělávání, metodický pokyny a další informace a aktuality jsou vystaveny na internetových stránkách fakulty.

Veškeré další informace a přihlášky ke studiu CŽV obdržíte na Centru distančního a celoživotního vzdělávání Ekonomicko-správní fakulty MU:

Masarykova univerzita
Ekonomicko-správní fakulta – Centrum distančního a celoživotního vzdělávání
Lipová 41a, 602 00 Brno
tel. a fax 549 49 7572

mail: cdcvcv@econ.muni.cz
web: www.econ.muni.cz/cdcvcv

Centrum doplňkové činnosti

Vedoucí:

Ing. František Křivánek

krivanek@econ.muni.cz

Pracovníci:

PhDr. Zdena Čáčová

cacova@econ.muni.cz

Jan Peschl

pesl@econ.muni.cz

Centrum doplňkové činnosti zabezpečuje poradenskou a expertizní činnost, pronájmy fakultních prostor a dalších zařízení v rámci doplňkové činnosti a dále činnost znaleckého ústavu v oboru ekonomie.

Centrum doplňkové činnosti obsahuje:

- středisko pro poradenskou činnost
- středisko služeb (pronájmy prostor a zařízení)
- znalecký ústav v oboru ekonomika

Kontakt na vedoucího:

Ing. František Křivánek

tel.: 549 49 5524 nebo 603 149 089

fax: 549 49 1720

e-mail: *krivanek@econ.muni.cz*

Středisko pro poradenskou činnost nabízí realizaci

• marketingových průzkumů a průzkumů veřejného mínění
a poradenství pro

- veřejnou správu a organizace veřejného sektoru;
- podnikatelskou sféru a
- nestátní neziskové organizace

Kontaktní osoba:

PhDr. Zdena Čáčová

tel.: 549 49 3546 nebo 606 188 213

fax: 549 49 1720

e-mail: *cacova@econ.muni.cz*

Středisko služeb nabízí krátkodobé pronájmy fakultních prostor pro konání konferencí, seminářů, pracovních porad a dalších akcí (prezentace, výstavy apod.) dle požadavků objednatele, pronájem učeben výpočetní techniky a využití centra FIT.

Pronájem prostor

Pronájem je možné realizovat buď jen jako prostý pronájem prostor v režii objednatele, nebo nabízíme i spoluúčast při zajišťování občerstvení, stravování, případně i ubytování v těsné blízkosti budovy Ekonomicko-správní fakulty, včetně pronájmu nejmodernější výpočetní a audiovizuální techniky. Příklady pronajímatelných prostor:

- aula – místa k sezení pro 300 osob
- posluchárny – místa k sezení pro 66 osob
- učebny – místa k sezení pro 24 osob
- prostory vestibulu před aulou s ozvučením
- pronájem učeben výpočetní techniky

Znalecký ústav v oboru ekonomika působí na ESF MU s rozsahem znaleckého oprávnění pro finanční podnikání, národní hospodářství, peněžnictví a pojišťovnictví, podnikovou ekonomiku a management, regionální rozvoj a správu, a veřejnou ekonomiku a správu.

Kontakt na znalecký ústav

Ing. František Křivánek

tel.: 549 49 5524 nebo 603 149 089

fax: 549 49 1720

e-mail: krivanek@econ.muni.cz

Další účelová zařízení zřízená v roce 2006:

Institut veřejné správy

Institut veřejné správy zabezpečuje v rámci fakulty vzdělávací program pro úředníky územních samosprávných celků ve smyslu zákona 312/2002 Sb., o úřednících územních samosprávných celků. Jde o specializovanou vzdělávací aktivitu, která vychází vstříc potřebám dalšího vzdělávání úředníků krajů, magistrátních měst a obcí. Institut veřejné správy nabízí kurzy vzdělávání vedoucích úředníků i kurzy průběžného vzdělávání. IVS je jako vzdělávací pracoviště akreditován Ministerstvem vnitra České republiky. Více informací o IVS a jeho aktivitách na www.econ.muni.cz/ivs.

Kontakt: Ing. František Svoboda
 ivs@econ.muni.cz

Centrum evropských studií

Centrum evropských studií je střediskem, jehož hlavním cílem je podpora rozvoje evropských studií na ESF. Vzhledem k současným možnostem v oblasti podpory vzdělávání a výzkumu v široké oblasti evropských studií centrum usiluje o integraci odborného potenciálu ESF MU a koordinuje tak celofakultní nabídku vzdělávacích a informačních služeb v oblasti evropského vzdělávání. Při této činnosti podporuje fakultní studijní obory, které zahrnují aspekty evropského integračního procesu a iniciuje vznik předmětů a studijních programů zaměřených na evropskou problematiku. Jeho hlavní konkrétní náplní ve vztahu k vnějšmu okolí je pak získávání grantových finančních prostředků na podporu takovýchto studijních a vzdělávacích programů.

Kontakt: Ing. Zdeněk Tomeš, Ph.D.
 tomes@econ.muni.cz

2.5 Akademický senát Ekonomicko-správní fakulty MU

Předseda: **prof. Ing. Ladislav Blažek, CSc.**
blazek@econ.muni.cz

Zaměstnanecká komora: prof. Ing. Ladislav Blažek, CSc.
blazek@econ.muni.cz

Ing. Vladimír Hyánek, Ph.D.
hyanek @econ.muni.cz

Mgr. Josef Menšík
mensik@mail.muni.cz

Ing. Petr Suchánek, Ph.D.
1544@mail.muni.cz

Mgr. Simona Škarabelová, Ph.D.
simona@econ.muni.cz

Mgr. Jiří Špalek, Ph.D.
spalek@econ.muni.cz

Ing. Zdeněk Tomeš, Ph.D.
tomes@econ.muni.cz

Studentská komora: Filip Hruža
phillipus@mail.muni.cz

Josef Jalůvka
beppe@mail.muni.cz

Ing. Ondřej Moravanský
o.m@mail.muni.cz

Bc. Martina Novotná
76386@mail.muni.cz

Petr Novotný
prospero@mail.muni.cz

Martin Prokeš
empe@mail.muni.cz

Akademický senát je představitelem akademické obce fakulty. Je nejvyšším samosprávným orgánem fakulty a zárukou svobod členů akademického společenství.

Akademickou obec tvoří vysokoškolští učitelé a studenti fakulty. Původně vznikla jako samosprávné společenství lidí, kteří se zabývali studiem a tvorbou nových poznatků na univerzitách a vysokých školách. Zjistili, že k naplnění tohoto poslání je nezbytné zajistit a udržet na akademické půdě některé podmínky. Patří k nim svoboda a podpora vědecké a výzkumné činnosti, otevřenost výuky různým vědeckým názorům a metodám. Dále je to právo studentů na volbu zaměření studia v rámci studijních programů a právo členů akademické obce na diskusi a vlastní názor. Skutečně efektivní studium a výzkum je možné rozvíjet jen v demokraticky uspořádaném společenství.

Názory a připomínky členů akademické obce přijímá senát také na internetové **kontaktní adrese**: www.econ.muni.cz/senat, kde jsou rovněž k dispozici podrobnější informace.

2.6 Vědecká rada Ekonomicko-správní fakulty MU

Členové vědecké rady

doc. JUDr. Ivan Malý, CSc.
předseda

Interní členové

prof. Ing. Ladislav Blažek, CSc.
prof. Ing. Viktória Čejková, Ph.D.
prof. PhDr. Kamil Fuchs, CSc.
prof. Ing. Ladislav Ivánek, DrSc.
Ing. František Kalouda, CSc. MBA
prof. Ing. Vojtěch Krebs, CSc.
Ing. Martin Kvizda, Ph.D.
prof. Ing. Jiří Lanča, CSc.
RNDr. Jaroslav Maryáš, CSc.
prof. Ing. Pavel Ondrčka, CSc.
doc. Ing. Jaroslav Rektorič, CSc.
doc. Ing. Jaroslav Sedláček, CSc.
prof. Ing. Antonín Slaný, CSc.
Ing. Martin Svoboda, Ph.D.
doc. Ing. Osvald Vašíček, CSc.
doc. RNDr. Milan Viturka, CSc.
prof. Ing. Milan Žák, CSc.

Externí členové

prof. Ing. et Ing. Dušan Halásek, CSc.
(Ekonomická fakulta VŠB-TU v Ostravě)
prof. Ing. Eva Kislingerová, CSc.
(Fakulta podnikohospodářská VŠE v Praze)
doc. Ing. Christiana Kliková, CSc.
(Ekonomická fakulta VŠB-TU v Ostravě)
prof. Ing. Štefan Majtán, CSc.
(Ekonomická univerzita Bratislava)
prof. PhDr. František Ochrana, DrSc.
(Fakulta financí a účetnictví VŠE v Praze)
prof. Ing. Oldřich Rejnuš, CSc.
(Provozně ekonomická fakulta MZLU
v Brně)
doc. Ing. Karel Skokan, Ph.D.
(Ekonomická fakulta VŠB-TU v Ostravě)
prof. Ing. Jindřich Soukup, CSc.
(Fakulta podnikohospodářská VŠE v Praze)
doc. Ing. Judita Táncošová, CSc.
(Ekonomická univerzita Bratislava)
prof. Ing. Rudolf Urban, CSc.
(Univerzita obrany)
doc. Ing. Václav Vinš, CSc.
(Ministerstvo školství, mládeže
a tělovýchovy)
doc. Ing. Jiří Volf, CSc.
(Ministerstvo financí)

3 ORGANIZACE KOMBINOVANÉHO STUDIA A ČŽV

3.1 Kombinovaná forma studia

Kombinované studium stejně jako programy celoživotního vzdělávání jsou založeny na **kombinaci výuky prezenční a distanční**. Studijní plány jednotlivých studijních oborů jsou složeny z nově koncipovaných předmětů, které svým obsahem překrývají prezenční i distanční část vzdělávacího procesu, tzn. integrují v sobě prvky přednášek, cvičení i samostudia, což přispívá ke zvýšení kompaktnosti studia a získaných poznatků.

Prezenční část výuky je organizována formou prezenčních tutoriálů, které probíhají pět až šestkrát za semestr během pátků a sobot pro bakalářské studium a sobot a nedělí pro celoživotní vzdělávání a pro navazující magisterské studium v areálu Ekonomicko-správní fakulty v Brně na Lipové ulici a nebo v Univerzitním vzdělávacím centru v Telči.

Tutoriál s hodinovou dotací v rozmezí 4 až 12 hodin za semestr podle povahy předmětu, je více skupinovou konzultací a seminářem, než přednáškou. Studenti se na tutoriál připravují předem, vyučující nepřednášejí novou látku, ale diskutují se studenty o vybraných tématech, vysvětlují vybrané obtížné úseky studia, vedou a motivují studenty v dalším studiu. Distanční část výuky spočívá v řízeném samostudiu podle zvláštních studijních materiálů, tzv. distančních studijních opor (DSO), s využitím moderních informačních technologií (e-mail, internet) a je plně v souladu s evropskými standardy. Základní studijní materiál – DSO je studentům k dispozici v elektronické podobě na internetových stránkách „Studium on-line“. v tištěné podobě DSO existují ve dvou verzích – tzv. pilotní a finální. Pilotní verze jsou texty, jež dosud neprošly jazykovou korekturou a nebyly vydány nakladatelsky; finální verze jsou již nakladatelsky vydanými publikacemi. v obou případech jsou v tištěné podobě distribuovány zdarma účastníkům celoživotního vzdělávání, zatímco studenti kombinovaného bakalářského studia si je musí zakoupit. Během semestru studenti samostatně studují mimo fakultu podle pokynů v DSO, konzultují se svými učiteli na dálku, vypracovávají zadané úkoly a posílají je na fakultu k vyhodnocení. Samostudium je řízeno a podporováno zvláštní e-learningovou aplikací „Studium on-line“, která je vedle „Informačního systému“ (IS) také základní informační a administrativní platformou. o těchto aplikacích blíže pojednává zvláštní kapitola.

3.2 Kombinované bakalářské studium

Ekonomicko-správní fakulta MU realizuje v akademickém roce 2006/2007 v kombinované formě studia s využitím režimu Evropského systému převodu kreditů (ECTS) a v souladu se zákonem 111/1998 Sb. o vysokých školách, statutu MU a ESF MU níže uvedené bakalářské studijní programy se **standardní dobou studia 3 roky**, a titulem **bakalář (Bc.)**, který získává úspěšný absolvent. Za dobu studia musí student získat minimálně **180 kreditů**. Pokud je nezíská na svém oboru, zapisuje si na doplnění do tohoto počtu libovolné předměty z nabídky jiných oborů.

Studijní program:	Hospodářská politika a správa	Garant:
Studijní obory:	Veřejná ekonomika a správa studijní směry: Veřejná ekonomika a správa, Ekonomika a řízení nestátních neziskových organizací Regionální rozvoj a správa studijní směry: Regionální rozvoj a správa Regionální rozvoj a cestovní ruch Peněžnictví studijní směry: Bankovníctví, Pojišťovnictví	doc. JUDr. Ivan Malý, CSc. doc. RNDr. Milan Víturka, CSc. Ing. František Kalouda, CSc., M.B.A

Studijní program:	Ekonomika a management	Garant:
Studijní obory:	Management	prof. Ing. Ladislav Blažek, CSc.

3.2.1 Požadavky na splnění studia v kombinovaném bakalářském studiu

Pro získání titulu „bakalář“ musí student v bakalářském kombinovaném studiu splnit následující podmínky:

- Získat minimálně 180 kreditů v požadované struktuře, tj. kredity za všechny povinné předměty ze studijních plánů (v tom 15 kreditů za předmět „jazyk“) a studijním plánem stanovený počet kreditů za povinně volitelné předměty.
- Zkoušku z jazyka (kód KJAZ) může student absolvovat v průběhu studia, nejpozději však do termínu státní závěrečné zkoušky.
- Úspěšně absolvovat státní závěrečnou zkoušku.

3.2.2 Zkouška z jazyka

Jazyková výuka je na ESF MU zajišťována oddělením jazyků, které je součástí Centra jazykového vzdělávání MU. Zkoušku lze skládat z jazyka anglického, německého nebo francouzského. Studenti musí úspěšně absolvovat zkoušku z jazyka kdykoliv v průběhu studia, nejpozději však do konce zkouškového období posledního semestru studia. Za úspěšné absolvování zkoušky získá student 15

kreditů. Zkouška není podmíněna zápočty a studenti se na ni připravují individuálně podle pokynů CJV, které obdrží při zápise do prvního semestru studia. K přípravě na zkoušku mohou studenti využít komerční nabídku Centra distančního a celoživotního vzdělávání ESF MU a absolvovat Program distanční podpory jazykového vzdělávání (blíže popsáno v kapitole 3.4).

Zkouška je písemná a ústní, 60% úspěch u písemné zkoušky je předpokladem pro vykonání zkoušky ústní. Součástí písemné zkoušky je vždy porozumění textu a ověření znalosti gramatiky a lexika. U ústní zkoušky je testována schopnost porozumění odbornému textu a komunikace na dané odborné téma.

Modelové zkušební testy a tematické okruhy k ústní zkoušce jsou vystaveny na internetových stránkách CJV na ESF MU www.econ.muni.cz/katedry/KJ/.

V případě, že student absolvoval některou všeobecně uznávanou zkoušku z jazyka nebo obdržel certifikát, lze o uznání zkoušky z jazyka požádat prostřednictvím studijního oddělení. Zkouška z jazyka bude uznána za těchto podmínek a v tomto rozsahu:

Uznávání zkoušky z angličtiny

- Všeobecná státní zkouška z angličtiny:
podmínkou pro uznání je dodatečná ústní zkouška z odborné terminologie na oddělení CJV
- First Certificate in English (FCE):
podmínkou pro uznání je dodatečná ústní zkouška z odborné terminologie na oddělení CJV
- Certificate in Advanced English (CAE):
podmínkou pro uznání je dodatečná ústní zkouška z odborné terminologie na oddělení CJV
- Business English Certificate (BEC)- level 2,3:
uznává se
- Zkouška z jazyka na jiné fakultě MU:
podmínkou pro uznání je dodatečná ústní zkouška z odborné terminologie na oddělení CJV
- Zkouška z jazyka na jiné VŠ dle zaměření:
podmínkou pro uznání je dodatečná ústní zkouška z odborné terminologie na oddělení CJV

Uznávání zkoušky z němčiny

- Všeobecná státní zkouška z němčiny:
podmínkou pro uznání je dodatečná ústní zkouška z odborné terminologie na oddělení CJV
- Zkouška Goethe-Institutu Zentrale Mittelstufenprüfung (ZMP):
podmínkou pro uznání je dodatečná ústní zkouška z odborné terminologie na oddělení CJV
- Zkouška Goethe-Institutu Zertifikat Deutsch für den Beruf (ZDfB):
uznává se
- Prüfung Wirtschaftsdeutsch International:
uznává se
- Zkouška z jazyka na jiné VŠ s ekonomickým zaměřením (nutno doložit náplň a formu zkoušky):
uznává se
- Zkouška z jazyka na VŠ jiného zaměření (nutno doložit náplň a formu zkoušky):
uznává se s podmínkou ústní zkoušky z odborné terminologie na oddělení CJV ESF

Uznávání zkoušky z francouzštiny

- Všeobecná státní zkouška z francouzštiny:
podmínkou pro uznání je dodatečná ústní zkouška z odborné terminologie na oddělení CJV
- Zkouška Diplôme d'étude en langue française – 2 (DELF):
podmínkou pro uznání je dodatečná ústní zkouška z odborné terminologie na oddělení CJV
- Zkouška Diplôme approfondi de langue française (DALF):
uznává se

3.2.3 Státní závěrečná zkouška¹ (Aplikace Čl. 22, 23 a 24 SZŘ MU na podmínky ESF)

Státní závěrečná zkouška sestává z těchto odděleně klasifikovaných součástí:

- a) Obhajoba bakalářské práce.
- b) Státní zkouška z odborných znalostí profilujících absolvovaný studijní obor.
- c) Státní zkouška z ekonomie –v bakalářských studijních programech jde o průměr výsledků zkoušek z absolvovaných předmětů Mikroekonomie I. a Makroekonomie I. na fakultě – podrobněji viz níže.

V každé části státní závěrečné zkoušky se komise usnáší o výsledku vyjádřeném klasifikací podle bodu 1. Čl. 17 SZŘ MU, tj. výborně, velmi dobře, dobře, uspokojivě, vyhovující, nevyhovující.

3.2.4 Zkouška z ekonomie v bakalářských studijních programech

Zkouška z ekonomie v bakalářských studijních programech je průměrem výsledků dílčích zkoušek z předmětu Mikroekonomie I. a Makroekonomie I., které student úspěšně absolvoval během bakalářského studia na Ekonomicko-správní fakultě MU. Výsledkem dílčí zkoušky se rozumí konečná známka z předmětu, která je zapsána v IS MU.

Pokud student neabsolvoval jeden nebo oba předměty na fakultě, ale na jiné vysoké škole, musí být z předmětu „ekonomie“ vyzkoušen před zkušební komisí i když mu jeden nebo oba předměty byly na fakultě uznány. V tomto případě se student nahlásí ke SZZ z ekonomie v termínu registrace ke SZZ.

Zkušební komise má k dispozici „Kontrolu studia“ daného studenta z IS MU. V těchto materiálech jsou uvedeny výsledky zkoušek ze všech předmětů, tedy i z předmětů Mikroekonomie I. a Makroekonomie I. včetně průběhu zkoušek. Zkušební komise vyhodnotí předložené informace o absolvování předmětů Mikroekonomie I. a Makroekonomie I. a rozhodne o výsledném hodnocení předmětu „Ekonomie“ jako součásti státní závěrečné zkoušky takto:

$$VZ = (MIKR+MAKR)/2$$

kde VZ je výsledná známka státní zkoušky z ekonomie; MIKR je číselné vyjádření výsledku dílčí zkoušky z Mikroekonomie I; MAKR je číselné vyjádření výsledku dílčí zkoušky z Makroekonomie I.

¹ Podrobnosti k diplomovým a bakalářským pracím jsou uvedeny v samostatné kapitole Studijního katalogu

Výsledná známka se stanoví tak, že VZ bude zaokrouhlena nahoru nebo dolů směrem k výsledku zkoušky z Makroekonomie I.

3.2.5 Termíny pro konání státní závěrečné zkoušky (Odst. 5. a odst. 9. čl. 22 SZŘ MU)

Všechny části státní závěrečné zkoušky probíhají ve dnech, které jsou rámcově vyhlášeny v „Harmonogramu akademického roku“ pro jednotlivé studijní programy ve Studijním katalogu. Jejich zpřesnění pro přihlášené studenty je zveřejněno v IS MU a na úřední desce fakulty nejméně dva týdny před zahájením státních zkoušek v daném semestru. Výjimkou jsou dílčí zkoušky z ekonomie, tj. Mikroekonomie I. a Makroekonomie I. v bakalářských studijních programech, které student absolvuje v termínech vyhlášených zkoušejícím v průběhu studia. Opravné termíny pro konání státní závěrečné zkoušky jsou rámcově stanoveny takto: na září pro neúspěšné studenty z 1. kola SZZ (v termínu 2. kola SZZ); na prosinec pro neúspěšné studenty ze 2. kola SZZ. Zpřesnění termínů opravných zkoušek pro prosincový termín vyhlašuje děkan na základě návrhů garantů studijních oborů do konce měsíce října.

3.2.6 Uložení bakalářské práce do IS a její zveřejnění (Odst. 3. Čl. 22 a odst. 2 Čl. 38 SZŘ MU)

Způsob uložení závěrečné práce do IS, její odevzdání na oborovou katedru a zveřejnění ve smyslu odstavce 2. Čl. 38 SZŘ MU stanovuje děkan svým pokynem pro daný akademický rok.

3.2.7 Celoživotní vzdělávání v rámci bakalářského studia

Ekonomicko-správní fakulta MU otevírá v akademickém roce 2006/2007 dále uvedené programy placeného celoživotního vzdělávání (CŽV), které jsou na základě §60 zákona č. 111/1998 Sb. o vysokých školách dostupné s akreditovanými studijními programy kombinovaného bakalářského studia Hospodářská politika a správa a Ekonomika a management. Účastníci celoživotního vzdělávání nemají ze zákona statut studenta.

Standardní **délka studia** je 2 roky pro programy v návaznosti na bakalářské studium. Student si může studium prodloužit v závislosti na svých časových možnostech, pracovním vytížení, zdravotním stavu, apod. Maximální délka studia není omezena.

Základní cena studia v programech CŽV v rámci bakalářského studia je stanovena tak, aby se průměrná cena semestru pohybovala okolo 17 000,- Kč (školné platíte pouze první dva roky – třetí rok diplomového studia je zdarma). V ceně jsou zahrnuty veškeré náklady spojené s prezenční i distanční částí výuky, včetně balíku studijních materiálů (zejména autorizovaný přístup na internetové stránky „Studium on-line“ a výtisky distančních studijních opor). Platba za studium má formu nákupu vzdělávacích služeb, které jsou oceněny kreditovou dotací předmětu (modulu). Jeden kredit má pro účastníky zahajující studium v akademickém roce 2006/2007 stanovenou cenu 690,- Kč a celková cena studia programu tedy záleží na počtu kreditů předepsaného vzorového studijního plánu daného programu. Tato cena není závislá na délce studia, ale na počtu zapsaných předmětů a jejich kreditním ohodnocení; kreditní systém tak umožňuje studium v čase volně rozkládat bez vlivu na konečnou cenu. Účastníci studia, kteří se přihlašují k bakalářskému studiu a budou se

zapisovat do 1. semestru, si zapisují automaticky všechny předměty vzorového studijního plánu a cena je tedy pro 1. semestr daná. Počínaje druhým semestrem si účastníci zapisují předměty na základě vlastní volby a cena za semestrální studium je tak individuální. Přesné znění podmínek studia v programech celoživotního vzdělávání jsou dány „Studijním a zkušebním řádem celoživotního vzdělávání na ESF MU“.

Všechny programy CŽV v rámci bakalářského studia jsou koncipovány vzorově jako šestisemestrální (tříleté) s tím, že úspěšní účastníci mohou po absolvování prvních čtyř vzorových semestrů **přestoupit do řádného bakalářského kombinovaného studia** odpovídajícího programu a oboru. Pro přestup se podává prostřednictvím Centra distančního a celoživotního vzdělávání žádost k děkanovi fakulty – vyhovění žádosti je podmíněno pouze splněním studijních povinností a získáním stanoveného počtu kreditů za 1. – 4. semestr vzorového studijního plánu daného programu CŽV v rámci bakalářského studia. Po přestupu dokončí studium v neplacené formě podle podmínek studia těchto programů, absolvují zkoušku z jazyka, složí bakalářskou státní závěrečnou zkoušku a absolvují s titulem „bakalář“, ve zkratce Bc. před jménem. Účastníci, kteří si nebudou přát přestoupit do bakalářského studia, dokončí studium v placené formě CŽV. Podmínkou pro ukončení studia v programu CŽV je absolvování všech zkoušek předepsaných studijním plánem daného programu a získání stanoveného počtu kreditů. Účastníci absolvují bez dalších závěrečných zkoušek a obdrží „Osvědčení“ s uvedením názvu programu, standardní délky studia a s přílohou absolvovaných zkoušek s jejich hodnocením. Podrobný průběh studia je uveden ve Studijním a zkušebním řádu celoživotního vzdělávání na ESF MU a na internetových stránkách www.econ.muni.cz/cdcv.

Programy celoživotního vzdělávání v rámci bakalářského studia otevírané v akademickém roce 2005/2006:

- Veřejná ekonomika a správa
- Regionální rozvoj a správa
- Regionální rozvoj a cestovní ruch
- Bankovníctví
- Management

3.3 Magisterské navazující kombinované studium

Ekonomicko-správní fakulta MU realizuje v akademickém roce 2006/2007 v kombinovaném navazujícím magisterském studiu s využitím režimu Evropského systému převodu kreditů (ECTS) a v souladu se zákonem 111/1998 Sb. o vysokých školách, statutu MU a ESF MU níže uvedené magisterské studijní programy se **standardní dobou studia 2 roky**, a titulem **inženýr (Ing.)**, který získává úspěšný absolvent. Za dobu studia musí student získat minimálně **120 kreditů**. Pokud je nezíská na svém oboru, zapisuje si na doplnění do tohoto počtu libovolné předměty z nabídky jiných oborů.

Studijní program	Studijní obor • studijní směr	Garant:
Hospodářská politika a správa	Finanční podnikání Regionální rozvoj a správa Veřejná ekonomika a správa • Veřejná ekonomika • Veřejná správa	Ing. František Kalouda, CSc., M.B.A doc. RNDr. Milan Víturka, CSc. doc. JUDr. Ivan Malý, CSc.
Ekonomika a management	Podnikové hospodářství	prof. Ing. Ladislav Blažek, CSc.

3.3.1 Požadavky na splnění studia v kombinovaném navazujícím magisterském studiu

Pro získání titulu „inženýr“ musí student v kombinovaném navazujícím magisterském studiu splnit následující podmínky:

- Získat minimálně 120 kreditů v požadované struktuře (včetně 5 kreditů za předmět „Jazyk II“).
- Zkoušku z Jazyka II může student absolvovat v průběhu studia, nejpozději však do termínu státní závěrečné zkoušky.
- Úspěšně absolvovat státní závěrečnou zkoušku.

3.3.2 Zkouška z jazyka II

Student magisterského navazujícího kombinovaného studia musí do konce svého studia úspěšně absolvovat povinný předmět „jazyk II“, pokud zkoušku z tohoto jazyka nesložil už v bakalářském stupni studia, nebo není držitelem některého z uznávaných jazykových certifikátů. Jedním z absolvovaných jazyků musí být angličtina.

Jako „jazyk II“ může student zvolit angličtinu, němčinu, francouzštinu, španělštinu a ruštinu, s výukou se v této formě studia nepočítá. Nemá-li student jazykové znalosti na požadované úrovni, musí si je doplnit na vlastní náklady. Přitom může využít komerční nabídky přípravných jazykových kurzů pořádaných oddělením jazyků na ESF:

- jazyk II, přípravný kurz A (ZS- zimní semestr)
- jazyk II, přípravný kurz B (JS –jarní semestr)

Tyto kurzy jsou bez kreditového ohodnocení a jsou zaměřeny na prohloubení znalosti obecného jazyka a na úvod do odborné terminologie a gramatických struktur odborného jazyka.

Aby student mohl lépe vyhodnotit své vstupní znalosti z „jazyka II“, bude mu v předem oznámeném termínu k dispozici vstupní jazykový test on-line v IS MU.

Zkouška zaměřená na odborný jazyk je písemná a ústní, je ohodnocena 5 kredity. Její podmínky včetně studijní literatury a modelových zkušebních testů jsou zveřejněny na: www.econ.muni.cz/katedry/KJ

Uznání zkoušky nebo její části na základě již získaného jazykového certifikátu je možno individuálně konzultovat na oddělení jazyků ESF.

3.3.3 Státní závěrečná zkouška¹ (Aplikace Čl. 22, 23 a 24 SZŘ MU na podmínky ESF)

Státní závěrečná zkouška sestává z těchto odděleně klasifikovaných součástí:

- a) Obhajoba diplomové práce.
- b) Státní zkouška z odborných znalostí profilujících absolvovaný studijní obor.
- c) Státní zkouška z ekonomie – v magisterských studijních programech ústní formou.

3.3.4 Uložení diplomové práce do IS a její zveřejnění (Odst. 3. Čl. 22 a odst. 2 Čl. 38 SZŘ MU)

Způsob uložení závěrečné práce do IS, její odevzdání na oborovou katedru a zveřejnění ve smyslu odstavce 2. Čl. 38 SZŘ MU stanovuje děkan svým pokynem pro daný akademický rok.

3.3.5 Celoživotní vzdělávání v rámci magisterského navazujícího studia

Ekonomicko-správní fakulta MU otevírá v akademickém roce 2006/2007 dále uvedené programy placeného celoživotního vzdělávání (CŽV), které jsou na základě §60 zákona č. 111/1998 Sb. o vysokých školách přístupné s akreditovanými studijními programy kombinovaného navazujícího magisterského studia Hospodářská politika a správa a Ekonomika a management. Účastníci celoživotního vzdělávání nemají ze zákona statut studenta.

Standardní **délka studia** je 1 roky pro programy v návaznosti na magisterské navazující studium. Student si může studium prodloužit v závislosti na svých časových možnostech, pracovním vytížení, zdravotním stavu, apod. Maximální délka studia není omezena.

Základní cena studia v programech CŽV v rámci bakalářského studia je stanovena tak, aby se průměrná cena semestru pohybovala okolo 17 000,- Kč (školné platíte pouze první rok – druhý rok diplomového studia je zdarma). V ceně jsou zahrnuty veškeré náklady spojené s prezenční i distanční částí výuky, včetně balíku studijních materiálů (zejména autorizovaný přístup na internetové stránky „Studium on-line“ a výtisky distančních studijních opor). Platba za studium má formu nákupu vzdělávacích služeb, které jsou oceněny kreditovou dotací předmětu (modulu). Jeden kredit má pro účastníky zahajující studium v akademickém roce 2006/2007 stanovenou cenu 690,- Kč a celková cena studia programu tedy záleží na počtu kreditů předepsaného vzorového studijního

¹ Podrobnosti k diplomovým a bakalářským pracím jsou uvedeny v samostatné kapitole Studijního katalogu

plánu daného programu. Tato cena není závislá na délce studia, ale na počtu zapsaných předmětů a jejich kreditním ohodnocení; kreditní systém tak umožňuje studium v čase volně rozkládat bez vlivu na konečnou cenu. Účastníci studia, kteří se přihlašují k magisterskému navazujícímu studiu a budou se zapisovat do 1. semestru, si zapisují automaticky všechny předměty vzorového studijního plánu a cena je tedy pro 1. semestr daná. Počínaje druhým semestrem si účastníci zapisují předměty na základě vlastní volby a cena za semestrální studium je tak individuální. Přesné znění podmínek studia v programech celoživotního vzdělávání jsou dány „Studijním a zkušebním řádem celoživotního vzdělávání na ESF MU“.

Všechny programy CŽV v rámci magisterského navazujícího studia jsou koncipovány vzorově jako čtyřsemestrální (dvouleté) s tím, že úspěšní účastníci mohou po absolvování prvních dvou vzorových semestrů **přestoupit do řádného magisterského navazujícího kombinovaného studia** odpovídajícího programu a oboru. Pro přestup se podává prostřednictvím Centra distančního a celoživotního vzdělávání žádost k děkanovi fakulty – vyhovění žádosti je podmíněno pouze splněním studijních povinností a získáním stanoveného počtu kreditů za 1. a 2. semestr vzorového studijního plánu daného programu CŽV v rámci magisterského navazujícího studia. Po přestupu dokončí studium v neplacené formě podle podmínek studia těchto programů, absolvují zkoušku z jazyka II, složí magisterskou státní závěrečnou zkoušku a absolvují s titulem „inženýr“, ve zkratce Ing. před jménem. Účastníci, kteří si nebudou přát přestoupit do magisterského studia, dokončí studium v placené formě CŽV. Podmínkou pro ukončení studia v programu CŽV je absolvování všech zkoušek předepsaných studijním plánem daného programu a získání stanoveného počtu kreditů. Účastníci absolvují bez dalších závěrečných zkoušek a obdrží „Osvědčení“ s uvedením názvu programu, standardní délky studia a s přílohou absolvovaných zkoušek s jejich hodnocením. Podrobný průběh studia je uveden ve Studijním a zkušebním řádu celoživotního vzdělávání na ESF MU a na internetových stránkách www.econ.muni.cz/cdcv.

Programy celoživotního vzdělávání v rámci magisterského navazujícího studia otevřené v akademickém roce 2006/2007:

- Finanční podnikání
- Regionální rozvoj a správa
- Veřejná ekonomika
- Veřejná správa
- Podnikové hospodářství

3.4 Program distanční podpory jazykového vzdělávání

Garant: Centrum jazykového vzdělávání MU, oddělení na ESF

Jazykové vzdělávání na Ekonomicko-správní fakultě má dlouhou tradici, zkušeností ověřenou kvalitou a praxí potvrzenou nezbytnost. Přesto, nebo právě proto, je zkouška z jazyka pro mnohé naše studenty jednou z nejobtížnějších. Smyslem výuky jazyků však není udělat Vám studium komplikovanější, ale připravit Vás pro uplatnění v praxi na úrovni, která je adekvátní absolventům bakalářského studia druhé největší univerzity v zemi, jež se zanedlouho stane součástí Evropské unie. Protože na naši fakultu přicházejí studenti s velice rozdílnými znalostmi cizích jazyků (mnozí z Vás s minimálními znalostmi, mnozí naopak se znalostmi vysoce odbornými a certifikovanými), není výuka jazyka přímo součástí studijních programů. Úspěšné složení zkoušky ze zvoleného jazyka je však podmínkou absolvování bakalářského studia a složení státní bakalářské zkoušky. Kreditní systém umožňuje, abyste zkoušku z jazyka složili kdykoli během Vašeho studia – v okamžiku, kdy se k jejímu úspěšnému složení budete cítit připraveni. (Účastníci celoživotního vzdělávání nemusí zkoušku z jazyka skládat, pokud chtějí studium absolvovat v placené formě bez státních zkoušek a bez bakalářského diplomu – pouze s Osvědčením.) Abychom Vám usnadnili přípravu na zkoušku z jazyka a předešli nedorozuměním a zklamáním, připravili pro Vás lektoři Centra jazykového vzdělávání (CJV) pod vedením PhDr. Heleny Huškové zvláštní Program distanční podpory jazykového vzdělávání pro angličtinu a němčinu.

Program není založen na prezenční výuce jazyka, ale na řízeném samostudiu, proto vstup do tohoto programu předpokládá Vaše alespoň základní znalosti zvoleného jazyka. Během studia Vám budou k dispozici sylaby, které jsou návodem ke studiu podle zadané, běžně dostupné literatury. Standardní jazykové učebnice doporučené v sylabech nejsou součástí programu a je tedy třeba, abyste si je obstarali sami v běžném prodeji. Během studia budete mít možnost elektronickou poštou konzultovat s lektory CJV problémy, na které při samostudiu narazíte. Od těchto konzultací však neočekávejte vysvětlování jednotlivých jazykových jevů, ale návod a metodickou pomoc pro další samostudium. Základním zdrojem informací a komunikačním prostředkem programu jsou autorizované internetové stránky „Studium on-line“, které Vám budou zpřístupněny po zaslání přihlášky do programu a uhrazení školného. Studium v programu se časově zhruba kryje s jednotlivými semestry: pro méně pokročilé trvá čtyři semestry a zahrnuje moduly A1, A2, A3 a A4, studium pro pokročilejší trvá tři semestry a zahrnuje moduly B1, B2 a B3.

Program je určen:

- studentům kombinovaného bakalářského studia
- účastníkům celoživotního vzdělávání

Cíl programu:

Program distanční podpory jazykového vzdělávání je založen na užití moderních informačních technologií pro podporu Vašeho samostatného studia. Během řízeného samostudia postupně získáte jazykové znalosti a dovednosti, které jsou požadovány při zkoušce ze zvoleného jazyka – angličtiny nebo němčiny. Budou Vám k dispozici studijní opory (sylaby, cvičné testy, konzultace a jazykové tutoriály), které Vám pomohou pravidelně sledovat vývoj Vašich individuálních jazykových znalostí a usnadní Vám orientaci v nárocích kladených při závěrečné zkoušce. Po absolvování tohoto programu, jehož obsah je pevně stanoven zadanou literaturou, dosáhnete střední pokročilosti nejen v obecném jazyce, ale také dobré znalosti jazykových struktur a terminologie odborného ekonomického jazyka. Program je přípravou na jednotnou zkoušku ze zvoleného jazyka (písemnou i ústní), při které jsou testovány receptivní jazykové dovednosti (poslech s porozuměním, čtení s porozuměním) a produktivní jazykové dovednosti (písemný a ústní projev).

Průběh programu:

1. Vstupní rozřazovací test

Před podáním přihlášky do programu máte možnost nezávazně absolvovat vstupní rozřazovací test ze zvoleného jazyka – angličtiny nebo němčiny. Test je sestaven na bázi výběru z odpovědí (a-b-c-d) na 40 otázek. Tento test nemá zkušební charakter – jeho cílem je zjištění Vašich vstupních jazykových znalostí tak, abychom Vám mohli doporučit odpovídající jazykový modul: modul A pro studenty s úspěšností méně než 50% (0 – 20 bodů) a modul B pro studenty s více než 50% úspěšností (21 – 40 bodů). Výsledek Vašeho vstupního testu spolu s doporučením dalšího postupu a s přihláškou do programu obdržíte poštou.

2. Doplnkové cvičné materiály

Přihlášením do programu získáte přístupové právo do jednotlivých modulů na internetových stránkách „Studium on-line“, které budou Vaším průvodcem a oporou při práci s doporučenou literaturou. Tyto materiály vyvinuli pracovníci CJV s cílem umožnit Vám procvičovat si jazykové jevy v jiném kontextu a jinou formou, než v jazykové učebnici, a tím si je lépe zapamatovat. Tyto doplňkové cvičné materiály jsou uveřejněny i s klíčem, takže si budete moci sami zkontrolovat správnost svého řešení.

3. Cvičné testy

Na stránkách „Studium on-line“ jsou vystaveny cvičné testy jako součást jednotlivých modulů. Testy nejsou zkušební, ale jsou koncipovány jako forma Vaší vlastní kontroly rozvoje jazykových znalostí. Testy jsou vystaveny spolu s řešením. Každý test si tak můžete vyhodnotit sami a konzultovat jeho výsledek se svým tutorem.

4. Konzultace

Váš tutor (konzultant) Vám bude automaticky přidělen a jeho kontaktní e-mailová adresa Vám bude vystavena opět na stránkách „Studium on-line“. s přiděleným tutorem můžete prostřednictvím elektronické pošty konzultovat během semestru problémy týkající se dalšího postupu při studiu. Neočekávejte, prosím, obsáhlé vysvětlování jednotlivých jazykových jevů, ale metodickou pomoc. Tutor Vám poradí, kde potřebné věci dostudovat, zda je možné studium zvolnit nebo naopak zintenzívnit, zhodnotí rychlost Vašeho postupu, apod.

5. Jazykový tutoriál

Na konci každého modulu je pořádán jazykový tutoriál. Tutoriál je specifickou formou skupinové konzultace a semináře, jehož cílem je procvičení a ověření znalostí získaných samostudiem. Předpokladem pro efektivní využití spolupráce s vyučujícím během tutoriálu je znalost zejména slovní zásoby zadaného studijního celku. Tutoriál je pořádán v během víkendu v několika termínech v rámci semestru (zpravidla v dubnu a listopadu). Tutoriál je zakončen semestrálním testem, jehož vyhodnocení spolu s doporučením dalšího studijního postupu obdržíte poštou. Semestrální test není součástí zkoušky, jeho výsledek se neeviduje a neovlivní pozitivně ani negativně Vaše výsledné hodnocení. Test má pro Vás význam především informativní, jeho úspěšné zvládnutí není ani podmínkou pro postup do následujícího modulu. Nemusíte se proto obávat neúspěchu – program byl vytvořen pro Vás s cílem umožnit Vám individuální, kvalitní přípravu na zkoušku, nikoli zkoušet Vás předem.

Zkouška z jazyka:

Zkouška ze zvoleného jazyka není součástí tohoto programu. Přihlášení ke zkoušce proto není podmíněno účastí v programu, ať úspěšným nebo neúspěšným. Student postupující od modulu A bude ke zkoušce připraven po čtyřech semestrech, student postupující od modulu B po třech

semestrech studia. Zvládne-li student kombinovaného bakalářského studia rozsah učiva dříve, může se ke zkoušce přihlásit ve zkuškovém období kteréhokoli semestru. Účastníci programů celoživotního vzdělávání se ke zkoušce z jazyka mohou přihlásit až po přestupu do kombinovaného bakalářského studia.

Další informace o programu:

cdev@econ.muni.cz

3.5 Návod k používání vnitřní sítě ESF

Zpracoval: Ing. Leonard Walletzký

Odborná recenze: Bc. Hynek Julínek

3.5.1 Úvodem

Tento materiál nesmí být v žádném případě brán jako skripta či jakýkoliv jiný prostředek k pochopení fungování sítě. Slouží pouze jako čistý sled postupů, které je třeba dodržet a také jako základ informací o tom, jaké informace a kde jsou pro studenty Ekonomicko-správní fakulty k dispozici.

Součástí studia je také aktivní používání výpočetní techniky. Pokud máte k počítačům, tiskárnám nebo třeba jen ke kalkulačce nějaký větší odpor, musíte se jej zbavit! Člověk, který se honosí vysokoškolským titulem, nejenže nemůže odmítat používání výpočetní techniky, ale měl by být i jejím propagátorem, měl by vědět, kdy a za jakých podmínek má její použití smysl.

Na druhou stranu nelze očekávat, že v tomto materiálu naleznete odpověď na každou situaci, ve které se v práci se sítí ocitnete. Jestli počítače něco velmi podporují, pak je to samostatná práce. Umělá inteligence s dokonalostí sobě vlastní vám připraví nejednu horkou chvíli, na kterou vás nepřipraví žádný manuál, kde správné řešení nenajdete v žádné příručce, protože prostě neexistuje. v takovém případě lze poradit pouze staré dobré masarykovské „Nebát se a nekrást“ a popřát mnoho úspěchů při řešení problému.

Pokud ale tápete v základních pojmech z oblasti počítačů, doporučujeme zakoupit skripta *Práce s PC - Technické a programové vybavení autorů Ing. Svobody a Ing. Walletzkého*, která vám objasní základní pojmy i postupy při práci s počítačem.

Hesla

Při zápise na naši fakultu jste obdrželi číselný údaj, nazvaný UČO a k němu dvě hesla. První heslo je pro přístup do sítě ESF a všem informačním zdrojům ESF. Bez tohoto jména a hesla nebudete moci se sítí ESF vůbec pracovat! Druhé heslo slouží k přihlášení do informačního systému Masarykovy university. Tam se vedou veškeré záznamy o vašem studiu, zde se budete hlásit na zkoušky i kontrolovat svou úspěšnost. Tam vám budou zasílány veškeré e-maily, týkající se vašeho studia.

Je třeba dodržovat tyto zásady:

- (1) Všechna hesla je nejlépe si zapamatovat a nenosit je s sebou. Výrazně se tak zvyšuje nebezpečí, že se k heslu dostane někdo nepovolaný. Pokud hrozí, že si je nezapamatujete, doporučujeme je uložit na bezpečném místě – peněženka, paměť mobilního telefonu atp., ale rozhodně oddělené

od UČO!

- (2) Naopak UČO takovému utajení nepodléhá. Defacto každý si může vaše UČO zjistit. o to větší utajení je třeba věnovat heslu!!
- (3) V případě, že jste heslo někde zapomněli nebo máte pocit či jen podezření, že vaše heslo někdo zjistil, okamžitě informujte systémové administrátory, kteří vám pomohou heslo změnit a případně zkontrolovat, zda bylo vaše podezření oprávněné.

Přihlášení k síti

Pokud se posadíte k počítači v učebně, musíte nejprve vyplnit přihlašovací dialog. Ten se většinou zobrazí po současném stisku kláves Ctrl Alt Del (klávesy není třeba stisknout „v jednom okamžiku“, ale stačí je mačkat postupně – nejprve stisknout a držet Ctrl, k němu stisknout a držet Alt a nakonec k nim přidat Del. Pak docílíme toho, že klávesy držíme zároveň, ale bez nebezpečí zničení klávesnice nebo vlastních nervů).

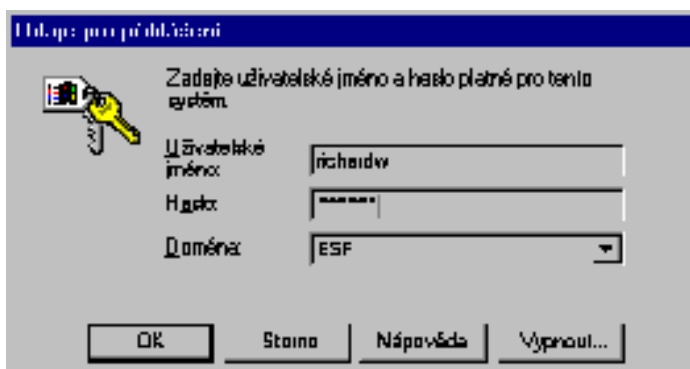

Po zobrazení přihlašovacího okna vyplníme uživatelské jméno (vždy tím rozumíme UČO) a heslo. k přechodu od políčka, kde vyplňujeme uživatelské jméno k políčku hesla můžeme použít myš nebo klávesu Tabulátor (klávesa se dvěma šipkami nad klávesou CapsLock)

POZOR! Heslo se pro větší utajení nebude zobrazovat – místo něj uvidíte pouze hvězdičky (na obrazovce, ne na obloze). Poté stisknete tlačítko OK nebo klávesu Enter. Pokud vše proběhlo v pořádku a uživatelské jméno a heslo souhlasí, proběhne počáteční inicializace systému (vše probíhá automaticky) vy můžete směle přeskocit k další kapitole. Pokud však počítač oznámí, že vás nemohl přihlásit, mohlo dojít k několika **chybám**:

- (1) Spletli jste uživatelské jméno – napište je znovu!
- (2) Spletli jste heslo, přičemž uživatelské jméno je správně – zadejte je znovu, ale pozor! Na opravu máte jen dva pokusy, poté se váš účet zablokuje a bude muset požádat systémové administrátory o jeho odblokování. Zkontrolujte také, pokud je součástí hesla číslo, že je zadáváte správně - nejlépe na numerické klávesnici. **POZOR** - musí svítit světélko NumLock!
- (3) Nepřihlašujete se k síti ESF – vždy zkontrolujte, zda na třetím řádku, nazvaném „doména“ je uvedeno ESF. Pokud ne, vyberte tento název ze seznamu domén (viz obrázek).
- (4) Nejde síť – to poznáte zejména podle toho, že nejste sami, komu se nedaří přihlásit, v učebně bude mnoho rozzlobených lidí a budou padat ostrá slova. Platí zde jediná rada – vyčkejte, až se síť rozběhne.

Co mám k dispozici?

Utajování hesla není zcela samoúčelné – tím, že se přihlásíte k síti ESF vám naše fakulta dává k dispozici celou řadu informačních zdrojů a programů. Ty jsou rozděleny na několik disků, které máte po přihlášení automaticky k dispozici. Jejich seznam se nám zobrazí po dvojkliku na ikonu Tento počítač (viz obrázek) Jsou to:

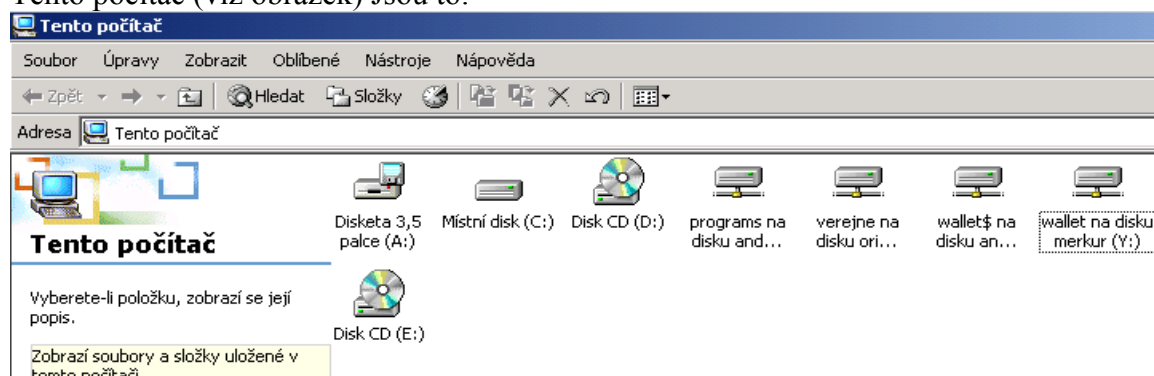

- (1) A – disketová mechanika. Je k dispozici pouze u několika málo počítačů.
- (2) Disk C – lokální disk počítače, u kterého sedíte. Až na výjimky (stav nouze) na něj nic neukládáme.
- (3) Disk P a Q – na nich se nachází programové vybavení, které je vám k dispozici (nemusí být nutně všechno, k některým programům je přístup omezen).
- (4) Disky X a Y – jsou disky jen a jen pro vás. Sem si ukládejte všechny soubory, které budete ve škole zpracovávat. Vyvarujte se základní chyby, kdy pracujete se souborem na disketě – může dojít k poškození diskety a tím i ke ztrátě dat!. Soubor vždy přepokopírujte na disk X či Y a po skončení práce jej nakopírujte zpět na disketu.

3.5.2 Informační systém

Přihlášení

Do informačního systému se dostanete pomocí internetového prohlížeče (v našem případě je to Internet Explorer), kdy poklepete na jeho ikonu na pracovní ploše. Pokud jste s Internetem a službou WWW (World Wide Web) nikdy nepracovali, doporučujeme vám zapsání kurzu „Služby sítě Internet“, kde se o Internetu dozvíte více. Nicméně, dodržíte-li kroky, uvedené v tomto materiálu, budete moci Informační systém používat. Nevyužijete ale jeho nástroje zcela, spíše naopak a v pokračujícím studiu bude neznalost tohoto moderního komunikačního a informačního prostředku znamenat pro vás značný handicap.

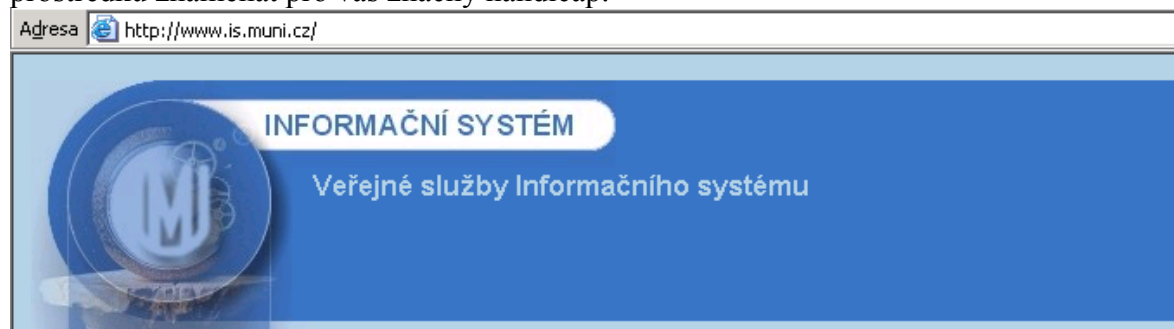

Internetová adresa Informačního systému MU je www.is.muni.cz. Zadejte ji do řádku „Adresa“ dle obrázku a stiskněte klávesu Enter. Objeví se základní obrazovka Informačního systému. Zde je třeba klepnout na odkaz nazvaný Osobní administrativa Informačního systému MU. Po kliknutí na tento odkaz se může objevit dotaz, zda chcete nainstalovat certifikát – to znamená, že na počítač, u kterého sedíte, nebyl řádně nainstalován certifikát pro práci s IS. Nic se neděje a rozhodně klikněte na tlačítko „Ano“. Po odkliknutí (v případě, že je certifikát řádně nainstalován, se následující okno objeví ihned) se otevře okno ne nepodobné tomu, které jste vyplňovali při vstupu do sítě ESF (viz obrázek).

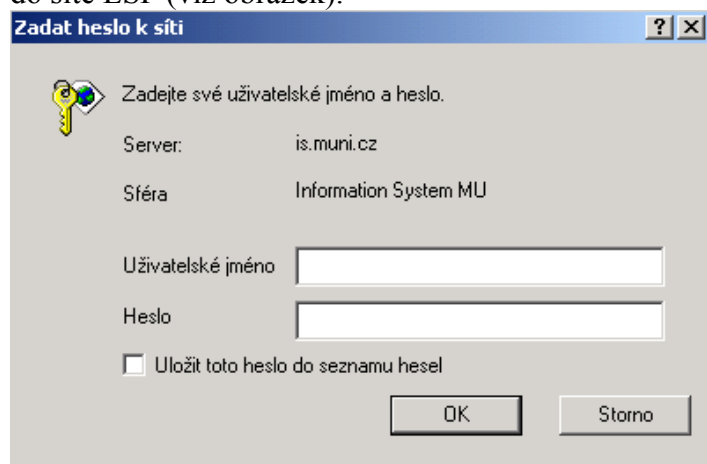

Sem ale zadáte do řádku „Uživatelské jméno“ svoje UČO a do políčka „Heslo“ druhé z hesel, které jste dostali k UČO. Oba údaje opět odešlete klikem na OK nebo klávesou Enter.

POZOR! v žádném případě **nezatrhávejte** políčko Uložit toto heslo do seznamu hesel!

Pokud jste je vyplnili dobře, dostanete se do autorizované části Informačního systému. Pokud by bylo cokoliv špatně, objeví se okno pro zadání jména a hesla znovu. Zde, na rozdíl od vstupu do sítě ESF je počet pokusů neomezený.

Práce v informačním systému

Informační systém je logicky rozdělen do několika oddílů, které vidíte při svém přihlášení. Základní nabídka se nazývá Osobní administrativa, ze které se dostáváte do všech dalších oddílů:

INFORMAČNÍ SYSTÉM

Osobní administrativa

IS.MUNI.CZ
VÝVĚSKA
POŠTA
NOVÝ DOPIS

UČITEL
STUDENT
PŘEDMĚTY
ROZVRH
STUDIUM

PUBLIKACE
ŽIVOTOPISY

PERSONÁLNÍ
HLEDÁNÍ
LIDÉ
PRACOVISTĚ
KONTAKTY
DOKUMENTY

- Vývěska a aktuality** - aktuální sdělení - zprávu čtete kliknutím na její název
 - HIGHER EDUCATION SUPPORT PROGRAM 2002**
vloženo: 11. 4. 2002 10:47, Mgr. Iva Hollanová (SekRek RMU)
 - Připomínky ke skriptům**
vloženo: 2. 5. 2002 11:35, PhDr. Libuše Lukášová (DEK ESF MU)
 - Anglická výuka Environmentální psychologie na FSS**
vloženo: 3. 6. 2002 17:57, Ing. Zbyněk Uličák (ENVIRO FSS MU)
 - Přístup k nové databázi - MICROMEDEX**
vloženo: 6. 6. 2002 12:10, RNDr. Miroslav Bartošek, CSc. (Ved.Sek ÚVT MU)
 - Plavecký oddíl Univerzity Brno přijímá nové členy z řad dětí**
vloženo: 29. 8. 2002 08:51, Lucie Bubníková (stud FI MU)
 - Futsalový turnaj**
vloženo: 2. 9. 2002 12:59, Petr Škyřík (stud FF MU)
 - Pravidla bezpečného chování při tělesné výchově**
vloženo: 2. 9. 2002 16:34, Iva Skládanková (CVT FI MU)
 - Koncert cimbálové muziky HRADIŠŤAN**
vloženo: 17. 9. 2002 09:48, Jarmila Tomanová (ÚSŘO RMU)
 - Setkání studentských spolků, Cíkháj 2002**
vloženo: 18. 9. 2002 16:36, Jiří Slováček (stud FF MU, PrF MU)
 - Výpadek is.muni.cz o tomto víkendu**

Ty se pak dále dělí na jednotlivé pododdíly a části. Pro vás je nejdůležitějším oddílem oddíl **Student**, kde se budete zapisovat na termíny zkoušek, registrovat si kurzy a také sledovat své studijní výsledky a Studium, kde se dozvíte veškeré podrobnosti o studiu, studijních programech, termínech zkoušek, registrací atp. Příklad, jak vypadá sekce Student je na následující obrázku:

Věci vztahující se k vybranému období jaro 2002

- Zapsané předměty a získané známky**
- Zkušební termíny a přihlašování na zkoušky**
- Registrace a zápis předmětů**
- Přehled seminárních skupin**
- Přihlašování/odhlašování seminárních skupin**
- Informace z poznámkových bloků (žádné informace k dispozici)
- Popis mechanismu stanovení poplatku**
- Přehled výše poplatků za studium**
- Poplatky za studium - Průběh mého studia a stanovení poplatku**

Věci vztahující se k celému studiu

- Známky za celé studium, získané kredity a stud. průměr**
- Zasílání změn hodnocení e-mailem**
- Zveřejňování výsledků studia**
- Přřazení předmětů k oborům** (pro účely kreditové kontroly studia)
- Historie mých operací registrace a zápisu**
- Historie přihlašování do seminárních skupin**

Ovládání Informačního systému je vcelku jednoduché a intuitivní. Spočívá pouze v klikání na ty správné odkazy - např. chci-li zjistit, jaké mám známky ze zkoušek, kliknu na odkaz **Zapsané předměty a získané známky** v sekci **Student**.

POZOR! v Informačním systému pokud možno nepoužívejte pro návrat na předchozí stránku tlačítko Zpět na prohlížeči, ale vyhledejte příslušný odkaz na aktuální stránce (většinou v dolní části). v opačném případě by mohly v komunikaci s Informačním systémem nastat problémy!

Dalším důležitým oddílem je **Pošta**, kam vám budou chodit zprávy, týkající se vašeho studia – ať už administrativního nebo studijního rázu. Také vyučující mohou vyžadovat, abyste s nimi komunikovali výhradně pomocí této pošty, aby měli jistotu, že si dopisují právě s vámi a ne s někým, kdo se za vás vydává.

Pokud ještě nemáte žádnou jinou e-mailovou adresu, pak vám doporučujeme zůstat u pošty v Informačním systému. v opačném případě si můžete poštu nechat přeposílat do svojí stávající schránky (kupříkladu v zaměstnání) a vyvarovat se tak toho, že k vám důležitý e-mail dorazí pozdě. Stačí pouze vaši stávající adresu zadat do příslušné kolonky (Zprávu přeposílat na adresu) ve formuláři, na který se dostanete pomocí odkazu **Pošta** a pak na **Adresář, nastavení, složky** (viz obrázek). v případě přeposílání pošty na jinou adresu volte pouze spolehlivé adresy. Přeposlaná pošta se v Informačním systému neukládá a mohlo by dojít ke ztrátě důležité zprávy.

Obecná nastavení:

Zprávy přeposílat na adresu:

Pokud máte ve zvyku číst elektronickou poštu jinde, než v tomto webovém rozhraní, můžete si doručování zpráv přeměrovat tam. Vyplňte svoji obvyklou adresu, například `prijmeni@doména.cz`. Od té chvíle zprávy pro universitní adresu `133@mail.muni.cz` (nebo vaše přezdívka@mail.muni.cz) budou automaticky přeposílány tam.

Upozorňovat na došlé zprávy:

Zde můžete uvést emailovou adresu SMS brány, kam má být zasláno SMS upozornění, pokud se Vaší schránky na mail.muni.cz přijde nová pošta. Adresu či číslo uvádějte v plném tvaru včetně SMS brány, tj. např. `+42060311111@sms.paegas.cz`, `jmeno@click.cz` nebo `jmeno@mujoskar.cz`. Přesný tvar adresy se může i pro uživatele jedné mobilní sítě lišit, proto se informujte u svého operátora. Lze uvést i běžnou adresu elektronické pošty, na kterou se bude upozornění zasílat. Upozornění obsahuje celý text zprávy (kromě některých hlaviček), který však může být (podle typu SMS klienta) zkrácen na požadovaný počet znaků (160 u mobilních telefonů). Při zapnutém přeposílání pošty nejsou zprávy do složky na mail.muni.cz doručovány, a proto není odesíláno ani upozornění.

V tomto formuláři můžete také nastavit, pokud vlastníte mobilní telefon, aby vám došlo upozornění pokaždé, když vám přijde nová zpráva. Této služby lze využít pouze v případě, že poštu nepřeposíláte na jinou adresu!

Něco navíc

Pokud vám připadá, že váš Informační systém vypadá poněkud jinak, než je vyobrazeno v této brožuře, je to proto, že používáte jiný Design. Informační systém umožňuje každému, aby si jej graficky přizpůsobil. Protože jeho autoři vědí, že ne každý bude mít dostatek času si vytvářet vlastní design, připravili pro uživatele Informačního systému velké množství již hotových designů k volnému použití. Jak tedy vlastní design nastavíte?

Nejprve klikněte v základní nabídce Osobní administrativy na odkaz Design. Dostanete se do základní nabídky této sekce:

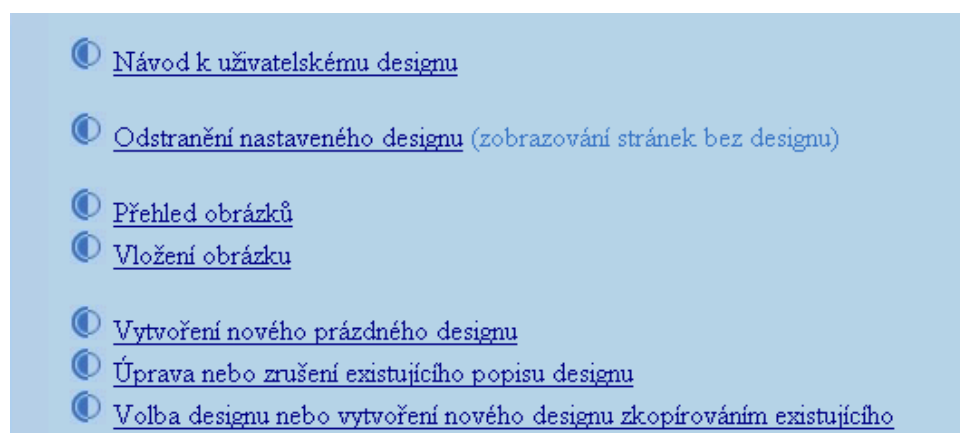

Zde kliknete na odkaz Volba designu dle obrázku. Pak už se vám zobrazí seznam designů spolu s jednoduchými náhledy:

Design č. 1, [použit](#), [zkopírovat](#), **společný**, používá 425 osob
Název: *Masarykova univerzita v Brně*
Autor: *David Mečíř*



Design č. 10, [použit](#), [zkopírovat](#), **společný**, používá 661 osob
Název: *Universal design*
Autor: *Jaromír Skřivan*
Informační systém IS.MUNI.CZ

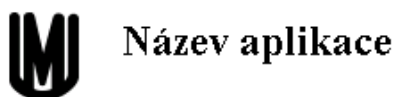

Design č. 11, [použit](#), [zkopírovat](#), **společný**, používá 178 osob
Název: *Internet Design*
Autor: *Jaromír Skřivan*



Pro zvolení daného designu kliknete na odkaz Použit dle obrázku. Informační systém si vámi vybraný design zapamatuje a poté, co kliknete na odkaz Osobní administrativa, vám zobrazí stránky ve vámi zvolené grafické kombinaci.

Odhlášení

Odhlášení z Informačního systému je velice jednoduché - stačí zavřít okno prohlížeče. Nehleďte žádný odkaz či tlačítko k odhlášení - není tam. Je to z bezpečnostních důvodů, protože pouze

zavřením prohlížeče lze zamezit tomu, aby se kdokoliv nepovolaný mohl dostat k vašim údajům.

3.5.3 Studium On-Line

Nezbytnou součástí Vašeho studia bude právě aplikace Studium On-Line. Odkaz na Studium On-Line naleznete na úvodní www stránce fakulty v sekci Rychlé odkazy.

Studium On-Line je systém pro elektronickou podporu studia. Umožňuje přístup ke studijním materiálům, aktualitám atd. odkudkoliv, prostřednictvím sítě internet.

Přihlášení do systému

K přihlášení do tohoto systému použijete Vaše UČO a heslo na ESF.



Na vaší osobní stránce budou vypsány předměty, které jste si zapsali.

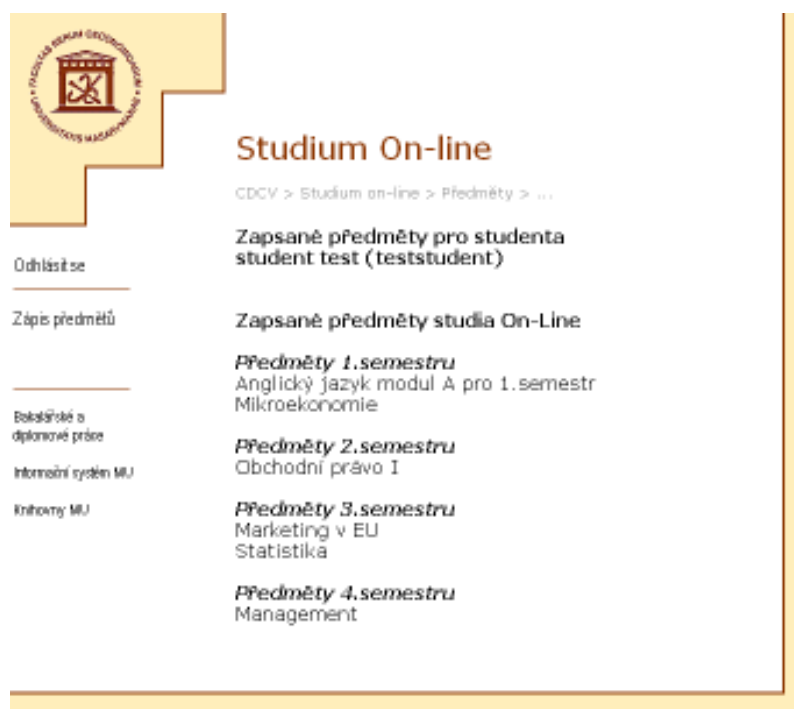

Studium On-line
 CDCV > Studium on-line > Předměty > ...

Zapsané předměty pro studenta student test (teststudent)

Zapsané předměty studia On-Line

Předměty 1.semestru
 Anglický jazyk modul A pro 1.semestr
 Mikroekonomie

Předměty 2.semestru
 Obchodní právo I

Předměty 3.semestru
 Marketing v EU
 Statistika

Předměty 4.semestru
 Management

V každém předmětu jsou uvedeny aktuality, jako termíny konzultací, zkoušek a podobně a dále studijní opory, testy a další materiály, které jsou vám v daném předmětu k dispozici. v sekci Cvičení a úkoly je rovněž „odevzdávárna“ POTů (prací opravovaných tutorem).



aktuality | studijní texty | cvičení a úkoly | kontakt na tutory

Anglický jazyk modul A pro 1.semestr
 CDCV > Studium on-line > Předměty > ...

1. Vystaveny sylaby.
2. Vystaveny kontrolní testy.
3. Na jazykový tutoriál se účastník přihlašuje přes Informační systém (IS). V sekci Osobní administrativa/Student/Zkoušky si zvolí jím požadovaný termín.

Termíny tutoriálů:

Termín: 14.2. - 15.2.2003
 učebny S 5 a S 6, max. počet studentů v učebně: 18

Pá 14.2.2003	14:00 - 15:30	16:00 - 17:30	-
So 15.2.2003	8:30 - 10:00	10:30 - 12:00	13:00 - 14:30

Termín: 15.2. - 16.2.2003
 učebny S 7, S 8 a S 9, max. počet studentů v učebně: 18

So 15.2.2003	8:30 - 10:00	10:30 - 12:00	13:00 - 14:30
Ne 16.2.2003	8:30 - 10:00	10:30 - 12:00	-

Zápis předmětů ve Studiu On-Line

Studenti celoživotního studia si zapisují předměty na další semestr ve Studiu On-line. Studenti kombinovaného studia si zapisují předměty v Informačním systému MU (viz kapitola Informační systém).

Zápis předmětů probíhá následovně. Po vyhlášení zahájení zápisu předmětů na další semestr je zpřístupněna aplikace Zápis předmětů. Vstoupíte do ní přes stejnojmenné tlačítko v levém menu.

Zobrazí se Vám nabídka předmětů, které si můžete zapsat (viz. obrázek).

student
student test

Zápis předmětů na letní semestr
pro uživatele : **teststudent**

ZAPSAT <-- zde potvrďte objednané předměty !!!

Odhlásit se

Zápis předmětů

Předměty studijního oboru : C-CV BANK 2003

Předměty pro 2.semestr	kredity	objednat
Bankovníctví I.	5	
Makroekonomie	5	
Matematika B	5	
Obchodní právo I	4	
Účetnictví I	6	

Předměty pro 4.semestr	kredity	objednat
Analýza dluhopisů	4	
Firemní finance	5	
Mezinárodní finanční instituce	3	
Měnová a finanční politika EU	3	
Peníze a peněžní politika	5	
Účetnictví bank	5	

Předměty pro 6.semestr	kredity	objednat
Daně a daňový systém	5	
Marketing v peněžnictví	5	
Speciální seminář	3	

Kliknutím na ikonu ve sloupci Objednat dojde k zařazení předmětu do tzv. košíku. Po označení všech požadovaných předmětů pokračujte přes volbu ZAPSAT.

Zobrazí se Vám obsah košíku, tzn. seznam všech objednaných předmětů, včetně informací o semestru, ve kterém je předmět zařazen dle vzorového studijního plánu, počtu kreditů a ceně předmětu. v posledním řádku tabulky je pak celkový součet kreditů a cena všech předmětů (viz. obrázek).

student
student test

Registrace předmětů studenta teststudent
studijního oboru C-CV BANK 2003

předměty	semestr	kredity	cena
Matematika B	2	5	2450,- Kč
Analýza dluhopisů	4	4	1960,- Kč
Firemní finance	4	5	2450,- Kč
Mezinárodní finanční instituce	4	3	1470,- Kč
Měnová a finanční politika EU	4	3	1470,- Kč
		20	9800,- Kč

!!! UPOZORNĚNÍ !!!
Vše pečlivě zkontrolujte,
neboť zápis můžete provést POUZE jednou !

ZAPSAT - provede se zápis předmětů
Nakupovat - návrat do výběru předmětů
Konec zápisu - předměty nebudou registrovány!!!

Nyní proveďte pečlivou kontrolu objednaných předmětů. v případě nesrovnalostí se můžete pomocí tlačítka Nakupovat vrátit zpět do nabídky všech předmětů, případně pomocí tlačítka Konec zápisu ukončit zápis bez provedení jakýchkoliv změn.

Pokud jste si jisti volbou předmětů, pokračujte přes tlačítko ZAPSAT. Po kliknutí na toto tlačítko již nelze v zápisu předmětů provést žádnou změnu.

Na následující stránce se opět zobrazí tabulka objednaných předmětů s celkovou cenou, jako kontrola řádného dokončení registrace.

Na základě Vámi provedené registrace předmětů Vám bude zaslána faktura, po jejímž uhrazení dojde k zápisu zvolených předmětů. Dodržujte laskavě termín splatnosti a uvádějte všechny potřebné údaje pro identifikaci platby, zejména variabilní symbol.

Tímto je zápis předmětů dokončen. Kliknutím na tlačítko Konec registrace se vrátíte zpět na úvodní stránku Studia On-Line.

Další informace o systému Studium On-Line

Výše uvedený popis je pouze tím nejzákladnějším zdrojem informací pro práci se systémem Studium On-Line. Podrobný popis všech funkcí naleznete v Uživatelské příručce. Odkaz na příručku je zobrazen na úvodní stránce pod seznamem zapsaných předmětů.

4 PROGRAMY BAKALÁŘSKÉHO KOMBINOVANÉHO STUDIA**4.1 Harmonogram akademického roku 2006/2007**

Podzimní semestr	
Registrace předmětů	15. 5. – 2. 6. 2006
Zápis I. ročník	16. 6. 2006
Zápis II. a III. ročník do semestru	11. 9. – 15. 9. 2006
Zápis předmětů	11. 9. – 1. 10. 2006
Výuka	22. 9. – 9. 12. 2006
Vánoční a novoroční prázdniny	18. 12. 2006 – 1. 1. 2007
Zkouškové období	11. 12. – 15. 12. 2006 (1 týden)
Zkouškové období	2. 1. – 16. 2. 2007 (7 týdnů)
Jarní semestr	
Registrace předmětů	27. 11. – 15. 12. 2006
Zápis I. – III. ročník do semestru	12. 2. – 16. 2. 2007
Zápis předmětů	12. 2. – 4. 3. 2007
Výuka	2.3. – 12. 5. 2007
Zkouškové období	14. 5. – 4. 7. 2007 (8 týdnů)
Ukončení studia	
Vypsání témat bakalářských prací katedrami	6. 10. 2006
Přihlášení studentů na vypsaná témata	20. 10. 2006
Zadání bakalářských prací katedrami	24. 11. 2006
Odevzdání bakalářských prací na katedry	25. 5. 2007
Rámcový termín SZZ	2. – 13. 7. 2007, 10. –14. 9. 2007
Vyhlášení harmonogramů SZZ katedrami	15. 6. 2007, resp. 24. 8. 2007
Promoce	11. a 12. 10. 2007

Termíny soustředění podzimního semestru 2006/2007:

1. a 3. ročník

1. soustředění	22. – 23.9.2006
2. soustředění	20. – 21.10.2006
3. soustředění	10. – 11.11.2006
4. soustředění	8. – 9.12.2006

2. ročník

1. soustředění	15. – 16.9.2006
2. soustředění	29.9. – 30.9.2006
3. soustředění	13. – 14.10.2006
4. soustředění	1. – 2.12.2006

Termíny soustředění jarního semestru 2006/2007:

1. a 3. ročník

1. soustředění	2. – 3. 3. 2007
2. soustředění	23. – 24. 3. 2007
3. soustředění	13. – 14. 4. 2007
4. soustředění	11. – 12. 5. 2007

2. ročník

1. soustředění	23. – 24. 2. 2007
2. soustředění	16. – 17. 3. 2007
3. soustředění	27. – 28. 4. 2007
4. soustředění	11. – 12. 5. 2007

Termíny soustředění podzimního semestru 2006/2007 v Telči:

1., 2. a 3. ročník

1. soustředění	7. – 8. 10. 2006
2. soustředění	4. – 5. 11. 2006
3. soustředění	25. – 26. 11. 2006
4. soustředění	16. – 17. 12. 2006

Termíny soustředění jarního semestru 2006/2007 v Telči:

1., 2. a 3. ročník

1. soustředění	10. – 11. 3. 2007
2. soustředění	31. 3. – 1. 4. 2007
3. soustředění	21. – 22. 4. 2007
4. soustředění	19. – 20. 5. 2007

4.2 Vzorové (doporučené) studijní plány

Vzorové studijní plány jsou sestaveny z jednotlivých předmětů, u nichž naleznete v tabulkách tyto informace:

Znak předmětu - název předmětu - - garant učitelé
ukončení, kredity, rozsah
Předpoklady. Pozn.:

kde: Znak předmětu je identifikační symbol v IS MU, Garant udává zkratku garantující katedry, Ukončení udává způsob ukončení předmětu (zk = zkouška, z = zápočet), Kredity udávají hodnotu kreditové dotace, Rozsah udává počet hodin prezenčních tutoriálů (přednášek), pod názvem předmětu jsou uvedeni všichni vyučující a zkoušející a v posledním řádku jsou případné doplňující informace.

4.2.1 Studijní program: Hospodářská politika a správa

Studijní obor: Veřejná ekonomika a správa

Garant: doc. JUDr. Ivan Malý, CSc.

Studijní směr: Veřejná ekonomika a správa
výuka probíhá v Brně

Charakteristika studijního směru:

Veřejný sektor je ta část národního hospodářství, která je financovaná převážně z veřejných financí. Studijní směr veřejná ekonomika a správa je určen pro pracovníky institucí a orgánů veřejné správy na všech úrovních, ale i škol všech stupňů, kulturních institucí, nemocnic, masmedií atd. Mají-li se instituce veřejné správy chovat efektivně, potřebují ekonomy vzdělané ve veřejné ekonomice i veřejné správě.

1. semestr

programově povinné předměty

KEMIKR - Mikroekonomie - - *garant KEk* zk, 5 kr. 12 hodin
Fuchs - Bachanová - Pragerová - Vystavělová

KMMATI - Matematika I - - *garant KAMI* zk, 5 kr. 12 hodin
Matulová

KPZAPR - Základy práva - - *garant KPr* zk, 3 kr. 6 hodin
Kučera - Matějčková - Hrabincová

KVSOCI - Sociologie - - *garant KVE* zk, 5 kr. 8 hodin
Janák - Malý

oborově povinné předměty

KREG - Ekonomická geografie - - *garant KRES* zk, 5 kr. 12 hodin
Kunc - Maryáš - Vystoupil

KVZAPO - Základy politologie - - *garant KVE* zk, 3 kr. 16 hodin
Dufek - Kopeček

2. semestr

programově povinné předměty

KEMAKR - Makroekonomie - - *garant KEk* zk, 5 kr. 12 hodin
Fuchs

KMMAT2 - Matematika 2 - - *garant KAMI* zk, 5 kr. 12 hodin
Matulová
Předpokládá se absolvování KMMATI || KMMATA .

KPOPRI - Obchodní právo I - - *garant KPr* zk, 4 kr. 6 hodin
Šedová

oborově povinné předměty

KHNOPI - Nauka o podniku I - - *garant KPH* zk, 5 kr. 12 hodin
Novotný

KREUAE - Evropská unie a euroregiony - - *garant KRES* zk, 3 kr. 16 hodin
Maryáš

KVVE - Veřejná ekonomie - - *garant KVE* zk, 5 kr. 12 hodin
Darmopilová - Malý - Špalek

3. semestr

programově povinné předměty

KPSP - Správní právo - - *garant KPr* zk, 3 kr. 6 hodin
Ondruš

KVASTI - Statistika aplikovaná I - - *garant KVE* zk, 5 kr. 8 hodin
Špalek

oborově povinné předměty

KVEKNO - Ekonomika neziskových organizací - - *garant KVE* zk, 5 kr. 8 hodin
Hyánek - Řežuchová - Škarabelová

KVUCRI - Účetnictví a rozborů I - - *garant KVE* zk, 5 kr. 16 hodin
Jurajdová

KVVEFI - Veřejné finance v ČR a EU - - *garant KVE* zk, 5 kr. 4 hodiny
Šelešovský - Dvořáková - Jahoda - Mech

4. semestr

programově povinné předměty

oborově povinné předměty

KHMANA - Management I - - *garant KPH* zk, 5 kr. 12 hodin
Blažek - Smutný

KVASII - Statistika aplikovaná II - - *garant KVE* zk, 5 kr. 8 hodin
Špalek

KVEVSE - Ekonomika veřejného sektoru - - *garant KVE* zk, 5 kr. 4 hodiny
Hyánek - Rektořík - Svoboda

KVKAPR - Komunikace a Public Relations - - *garant KVE* zk, 5 kr. 4 hodiny
Škarabelová

KVUCII - Účetnictví a rozborů II - - *garant KVE* zk, 5 kr. 8 hodin
Jurajdová

Pozn.: Výuka probíhá v počítačové učebně v rozdělení na dvě skupiny

KVZASP - Základy sociální politiky - - *garant KVE* zk, 4 kr. 4 hodiny
Wildmannová

5. semestr

programově povinné předměty

oborově povinné předměty

KEHOPO - Hospodářská politika - - *garant KEk* zk, 3 kr. 4 hodiny
Franc - Slaný
Předpokládá se absolvování KEMAKR.

KHRLIZ - Řízení lidských zdrojů - - *garant KPH* zk, 5 kr. 12 hodin
Hřebíček

KPEPEI - Evropské právo pro ekonomy I - - *garant KPr* zk, 4 kr. 6 hodin
Sehnálek

KVDSZP - Daňový systém včetně zdravotního pojištění - - *garant KVE* zk, 7 kr. 16 hodin
Fojtíková

KVISVS - Informační systémy ve VS - - *garant KVE* zk, 4 kr. 8 hodin
Špaček - Špalek

6. semestr

programově povinné předměty

oborově povinné předměty

KVBP - Bakalářská práce - - garant KVE z, 30 kr.

Malý

KVKOBP - Bakalářský seminář - - garant KVE z, 3 kr. 16 hodin

Malý

KVKVS - Kontrola ve veřejném sektoru - - garant KVE zk, 3 kr. 4 hodiny

Rektořík - Šelešovský

KVMAVS - Marketing ve veřejném sektoru - - garant KVE zk, 3 kr. 4 hodiny

Škarabelová

Studijní obor: Veřejná ekonomika a správa

Garant: doc. JUDr. Ivan Malý, CSc.

Studijní směr: Veřejná ekonomika a správa
výuka probíhá v Telči

Charakteristika studijního směru:

Veřejný sektor je ta část národního hospodářství, která je financovaná převážně z veřejných financí. Studijní směr veřejná ekonomika a správa je určen pro pracovníky institucí a orgánů veřejné správy na všech úrovních, ale i škol všech stupňů, kulturních institucí, nemocnic, masmedií atd. Mají-li se instituce veřejné správy chovat efektivně, potřebují ekonomy vzdělané ve veřejné ekonomice i veřejné správě.

1. semestr

programově povinné předměty

KEMIKR_T - Mikroekonomie - - garant KEk zk, 5 kr. 12 hodin
Fuchs - Hynková

KMMATI_T - Matematika I - - garant KAMI zk, 5 kr. 12 hodin
Bauer

KPZAPR_T - Základy práva - - garant KPr zk, 3 kr. 6 hodin
Kučera - Matějčková - Hrabincová

KVSOCI_T - Sociologie - - garant KVE zk, 5 kr. 8 hodin
Potfajová

oborově povinné předměty

KREG_T - Ekonomická geografie - - garant KRES zk, 5 kr. 12 hodin
Kunc

KVZAPO_T - Základy politologie - - garant KVE zk, 3 kr. 16 hodin
Dufek

2. semestr

programově povinné předměty

KEMAKR_T - Makroekonomie - - *garant KEk* zk, 5 kr. 12 hodin
Fuchs - Hynková

KMMAT2_T - Matematika 2 - - *garant KAMI* zk, 5 kr. 12 hodin
Bauer
Předpokládá se absolvování KMMATI_T || KMMATA_T.

KPOPRI_T - Obchodní právo I - - *garant KPr* zk, 4 kr. 6 hodin
Šedová

oborově povinné předměty

KHNOPI_T - Nauka o podniku I - - *garant KPH* zk, 5 kr. 12 hodin
Novotný

KREUAE_T - Evropská unie a euroregiony - - *garant KRES* zk, 3 kr. 16 hodin
Oháňková

KVVE_T - Veřejná ekonomie - - *garant KVE* zk, 5 kr. 12 hodin
Darmopilová - Malý - Špalek

3. semestr

programově povinné předměty

KPSP_T - Správní právo - - *garant KPr* zk, 3 kr. 6 hodin
Ondruš

KVASTI_T - Statistika aplikovaná I - - *garant KVE* zk, 5 kr. 8 hodin
Svobodová - Špalek

oborově povinné předměty

KVEKNO_T - Ekonomika neziskových organizací - - *garant KVE* zk, 5 kr. 8 hodin
Škarabelová - Řežuchová

KVUCRI_T - Účetnictví a rozborů I - - *garant KVE* zk, 5 kr. 16 hodin
Jurajdová

KVVEFI_T - Veřejné finance v ČR a EU - - *garant KVE* zk, 5 kr. 4 hodiny
Šelešovský - Jahoda

4. semestr

programově povinné předměty

oborově povinné předměty

KHMANA_T - Management I - - garant KPH zk, 5 kr. 12 hodin
Blažek

KVASII_T - Statistika aplikovaná II - - garant KVE zk, 5 kr. 8 hodin
Špalek

KVEVSE_T - Ekonomika veřejného sektoru - - garant KVE zk, 5 kr. 4 hodiny
Hyánek - Svoboda

KVKAPR_T - Komunikace a Public Relations - - garant KVE zk, 5 kr. 4 hodiny
Škarabelová

KVUCII_T - Účetnictví a rozborů II - - garant KVE zk, 5 kr. 8 hodin
Jurajdová

Pozn.: Výuka probíhá v počítačové učebně v rozdělení na dvě skupiny

KVZASP_T - Základy sociální politiky - - garant KVE zk, 4 kr. 4 hodiny
Wildmannová

5. semestr

programově povinné předměty

oborově povinné předměty

KEHOPO_T - Hospodářská politika - - garant KEk zk, 3 kr. 4 hodiny
Franc - Slaný

Předpokládá se absolvování KEMAKR .

KHRLIZ_T - Řízení lidských zdrojů - - garant KPH zk, 5 kr. 12 hodin
Hřebíček

KPEPEI_T - Evropské právo pro ekonomy I - - garant KPr zk, 4 kr. 6 hodin
Sehnálek

KVDSZP_T - Daňový systém včetně zdravotního pojištění - - garant KVE zk, 7 kr.
16 hodin
Fojtíková

KVISVS_T - Informační systémy ve VS - - garant KVE zk, 4 kr. 8 hodin
Špaček - Špalek

6. semestr

programově povinné předměty

oborově povinné předměty

KVBP_T - Bakalářská práce - - garant KVE z, 30 kr.

Malý

KVKOBP_T - Bakalářský seminář - - garant KVE z, 3 kr. 16 hodin

Malý

KVKVS_T - Kontrola ve veřejném sektoru - - garant KVE zk, 3 kr. 4 hodiny

Rektořík - Šelešovský

KVMAVS_T - Marketing ve veřejném sektoru - - garant KVE zk, 3 kr. 4 hodiny

Škarabelová

Studijní obor: Veřejná ekonomika a správa

Garant: doc. JUDr. Ivan Malý, CSc.

Studijní směr: Ekonomika a řízení nestátních neziskových organizací

výuka probíhá v Brně

Charakteristika studijního směru:

K tomu, aby dobře fungoval veřejný sektor, je nezbytné, aby efektivně a racionálně působily i nestátní neziskové organizace. Pomáhají zkvalitňovat občanskou společnost a významně pomáhají při seberealizaci každého občana ve prospěch veřejných i vzájemně prospěšných činností. Vysokoškolská výchova vedoucích pracovníků neziskových nestátních organizací nemá v České republice tradici a v systému studijních programů vysokých škol chybí. Proto přichází Ekonomicko-správní fakulta s nabídkou specificky zaměřeného studia na ekonomiku a řízení nestátních neziskových organizací. Studium je určeno pro všechny zájemce, kteří v těchto organizacích již působí, nebo se o činnost v nich zajímají, případně kteří s činností těchto organizací přicházejí do styku.

1. semestr

programově povinné předměty

KEMIKR - Mikroekonomie - - *garant KEk* zk, 5 kr. 12 hodin
Fuchs - Bachanová - Pragerová - Vystavělová

KMMATI - Matematika I - - *garant KAMI* zk, 5 kr. 12 hodin
Matulová

KPZAPR - Základy práva - - *garant KPr* zk, 3 kr. 6 hodin
Kučera - Matějčková - Hrabincová

KVSOCI - Sociologie - - *garant KVE* zk, 5 kr. 8 hodin
Janák - Malý

oborově povinné předměty

KVEKNO - Ekonomika neziskových organizací - - *garant KVE* zk, 5 kr. 8 hodin
Hyánek - Řežuchová - Škarabelová

KVVEPO - Veřejná politika - - *garant KVE* zk, 5 kr. 4 hodiny
Škarabelová

2. semestr

programově povinné předměty

KEMAKR - Makroekonomie - - *garant KEk* zk, 5 kr. 12 hodin
Fuchs

KMMAT2 - Matematika 2 - - *garant KAMI* zk, 5 kr. 12 hodin

Matulová

Předpokládá se absolvování KMMATI || KMMATA .

KPOPRI - Obchodní právo I - - *garant KPr* zk, 4 kr. 6 hodin

Šedová

oborově povinné předměty

KVKAPR - Komunikace a Public Relations - - *garant KVE* zk, 5 kr. 4 hodiny

Škarabelová

KVVE - Veřejná ekonomie - - *garant KVE* zk, 5 kr. 12 hodin

Darmopilová - Malý - Špalek

3. semestr

programově povinné předměty

KPSP - Správní právo - - *garant KPr* zk, 3 kr. 6 hodin

Ondruš

KVASTI - Statistika aplikovaná I - - *garant KVE* zk, 5 kr. 8 hodin

Špalek

oborově povinné předměty

KVFIL - Filantropie - - *garant KVE* zk, 3 kr. 16 hodin

Svoboda

KVUCRI - Účetnictví a rozborů I - - *garant KVE* zk, 5 kr. 16 hodin

Jurajdová

KVVEFI - Veřejné finance v ČR a EU - - *garant KVE* zk, 5 kr. 4 hodiny

Šelešovský - Dvořáková - Jahoda - Mech

4. semestr

programově povinné předměty

oborově povinné předměty

KHMANA - Management I - - <i>garant KPH</i> Blažek - Smutný	zk, 5 kr. 12 hodin
KVASII - Statistika aplikovaná II - - <i>garant KVE</i> Špalek	zk, 5 kr. 8 hodin
KVEVSE - Ekonomika veřejného sektoru - - <i>garant KVE</i> Hyánek - Rektořík - Svoboda	zk, 5 kr. 4 hodiny
KVPMNO - Personální management v NNO - - <i>garant KVE</i> Hřebíček - Špalková	zk, 5 kr. 16 hodin
KVUCII - Účetnictví a rozborů II - - <i>garant KVE</i> Jurajdová <i>Pozn.: Výuka probíhá v počítačové učebně v rozdělení na dvě skupiny</i>	zk, 5 kr. 8 hodin

5. semestr

programově povinné předměty

oborově povinné předměty

KEHOPO - Hospodářská politika - - <i>garant KEk</i> Franc - Slaný <i>Předpokládá se absolvování KEMAKR.</i>	zk, 3 kr. 4 hodiny
KVDSZP - Daňový systém včetně zdravotního pojištění - - <i>garant KVE</i> Fojtíková	zk, 7 kr. 16 hodin
KVISVS - Informační systémy ve VS - - <i>garant KVE</i> Špaček - Špalek	zk, 4 kr. 8 hodin
KVMAFU - Marketing a fundraising - - <i>garant KVE</i> Škarabelová	zk, 4 kr. 4 hodiny

6. semestr

programově povinné předměty

oborově povinné předměty

KVBP - Bakalářská práce - - garant KVE	z, 30 kr.
Malý	
KVKOBP - Bakalářský seminář - - garant KVE	z, 3 kr. 16 hodin
Malý	
KVPRNO - Právo neziskových organizací - - garant KVE	zk, 3 kr. 16 hodin
Ronovská	
KVTPVP - Tvorba a realizace programů veřejné politiky - - garant KVE	zk, 5 kr. 16 hodin
Malý - Pavlík	

Studijní obor: Regionální rozvoj a správa

Garant: doc. RNDr. Milan Víturka, CSc.

Studijní směr: Regionální rozvoj a správa
výuka probíhá v Brně

Charakteristika oboru:

Veřejná správa představuje významnou součást v uspořádání a chodu každé společnosti. Budoucí vstup do Evropské unie bude spojen s jejím dalším zkvalitňováním a také s důrazem na regionální uspořádání státu. Základním cílem studijního oboru je naučit posluchače poznávat, formulovat a hodnotit ekonomické souvislosti rozhodovacích procesů v územní veřejné správě. A to nejen z hlediska správních rozhodnutí, ale také z hlediska vnitřní efektivnosti institucí územní veřejné správy. Akcent je rovněž kladen na prostorové aspekty rozhodování, a to jak v regionální tak i municipální rovině.

1. semestr

programově povinné předměty

KEMIKR - Mikroekonomie - - *garant KEk* zk, 5 kr. 12 hodin
Fuchs - Bachanová - Pragerová - Vystavělová

KMMATI - Matematika I - - *garant KAMI* zk, 5 kr. 12 hodin
Matulová

KPZAPR - Základy práva - - *garant KPr* zk, 3 kr. 6 hodin
Kučera - Matějčková - Hrabincová

KVSOCI - Sociologie - - *garant KVE* zk, 5 kr. 8 hodin
Janák - Malý

oborově povinné předměty

KREG - Ekonomická geografie - - *garant KRES* zk, 5 kr. 12 hodin
Kunc - Maryáš - Vystoupil

2. semestr

programově povinné předměty

KEMAKR - Makroekonomie - - *garant KEk* zk, 5 kr. 12 hodin
Fuchs

KMMAT2 - Matematika 2 - - *garant KAMI* zk, 5 kr. 12 hodin
Matulová
Předpokládá se absolvování KMMATI || KMMATA .

KPOPRI - Obchodní právo I - - *garant KPr* zk, 4 kr. 6 hodin
Šedová

oborově povinné předměty

KREUAE - Evropská unie a euroregiony - - *garant KRES* zk, 3 kr. 16 hodin
Maryáš

KRIPRO - Inovační procesy - - *garant KRES* zk, 4 kr. 16 hodin
Klímová - Kunc

KRRGEC - Regionální geografie Evropy a ČR - - *garant KRES* zk, 4 kr. 8 hodin
Tonev

3. semestr

programově povinné předměty

KMSTAI - Statistika I - - *garant KAMI* zk, 5 kr. 12 hodin
Budíková
Předpokládá se absolvování KMMAT2 || KMMATB .

KPSP - Správní právo - - *garant KPr* zk, 3 kr. 6 hodin
Ondruš

oborově povinné předměty

KEHOPO - Hospodářská politika - - *garant KEk* zk, 3 kr. 4 hodiny
Franc - Slaný
Předpokládá se absolvování KEMAKR .

KRREPO - Regionální ekonomie a politika - - *garant KRES* zk, 4 kr. 8 hodin
Žitek
Předpokládá se absolvování KEMAKR .

KRSPEU - Strukturální politika EU - - *garant KRES* zk, 3 kr. 16 hodin
Maryáš

KVUCRI - Účetnictví a rozborů I - - garant KVE zk, 5 kr. 16 hodin
Jurajdová

4. semestr

programově povinné předměty

oborově povinné předměty

KHMANA - Management I - - garant KPH zk, 5 kr. 12 hodin
Blažek - Smutný

KRDEMO - Demografie - - garant KRES zk, 5 kr. 8 hodin
Kunc - Vystoupil

KRENEK - Environmentální ekonomie - - garant KRES zk, 3 kr. 8 hodin
Viturka

KRUUS - Účetnictví územních samospráv - - garant KRES zk, 5 kr. 12 hodin
Hrabalová - Opluštilová

KVEVSE - Ekonomika veřejného sektoru - - garant KVE zk, 5 kr. 4 hodiny
Hyánek - Rektořík - Svoboda

5. semestr

programově povinné předměty

oborově povinné předměty

KPEPEI - Evropské právo pro ekonomy I - - garant KPr zk, 4 kr. 6 hodin
Sehnálek

KRPP - Prostorové plánování v ČR a EU - - garant KRES zk, 4 kr. 8 hodin
Tonev - Vojtová

KRRMSP - Rozvoj malého a středního podnikání - - garant KRES zk, 4 kr. 16 hodin
Klímová

KVVEFI - Veřejné finance v ČR a EU - - garant KVE zk, 5 kr. 4 hodiny
Šelešovský - Dvořáková - Jahoda - Mech

6. semestr

programově povinné předměty

oborově povinné předměty

KRBP - Bakalářská práce - - *garant KRES* z, 30 kr.

Viturka - Žitek - Maryáš - Vystoupil - Holešinská - Klímová - Kunc -
Nunvářová - Šauer - Tonev - Vojtová

KRKBP - Seminář bakalářské práce - - *garant KRES* zk, 3 kr. 16 hodin

Viturka - Žitek - Maryáš - Vystoupil - Holešinská - Klímová - Kunc -
Nunvářová - Šauer - Tonev - Vojtová

KRONPZ - Oceňování nemovitostí a přírodních zdrojů - - *garant KRES* zk, 5 kr. 10 hodin

Žitek

KRORKH - Ochrana a regenerace kulturních hodnot v území - - *garant KRES* zk, 4 kr.
16 hodin

Vojtová

KRROVE - Rozvoj venkova - - *garant KRES* zk, 4 kr. 8 hodin

Nunvářová - Vojtová

KRVPUS - Veřejná politika a územní správa a samospráva - - *garant KRES* zk, 5 kr.
8 hodin

Nunvářová

KVMAVS - Marketing ve veřejném sektoru - - *garant KVE* zk, 3 kr. 4 hodiny

Škarabelová

Studijní obor: Regionální rozvoj a správa

Garant: doc. RNDr. Milan Víturka, CSc.

Studijní směr: Regionální rozvoj a správa
výuka probíhá v Telči

Charakteristika oboru:

Veřejná správa představuje významnou součást v uspořádání a chodu každé společnosti. Budoucí vstup do Evropské unie bude spojen s jejím dalším zkvalitňováním a také s důrazem na regionální uspořádání státu. Základním cílem studijního oboru je naučit posluchače poznávat, formulovat a hodnotit ekonomické souvislosti rozhodovacích procesů v územní veřejné správě. A to nejen z hlediska správních rozhodnutí, ale také z hlediska vnitřní efektivnosti institucí územní veřejné správy. Akcent je rovněž kladen na prostorové aspekty rozhodování, a to jak v regionální tak i municipální rovině.

1. semestr

programově povinné předměty

KEMIKR_T - Mikroekonomie - - garant KEK zk, 5 kr. 12 hodin
Fuchs - Hynková

KMMATI_T - Matematika I - - garant KAMI zk, 5 kr. 12 hodin
Bauer

KPZAPR_T - Základy práva - - garant KPr zk, 3 kr. 6 hodin
Kučera - Matějčková - Hrabincová

KVSOCI_T - Sociologie - - garant KVE zk, 5 kr. 8 hodin
Potfajová

oborově povinné předměty

KREG_T - Ekonomická geografie - - garant KRES zk, 5 kr. 12 hodin
Kunc

2. semestr

programově povinné předměty

KEMAKR_T - Makroekonomie - - *garant KEk* zk, 5 kr. 12 hodin
Fuchs - Hynková

KMMAT2_T - Matematika 2 - - *garant KAMI* zk, 5 kr. 12 hodin
Bauer
Předpokládá se absolvování KMMATI_T || KMMATA_T.

KPOPRI_T - Obchodní právo I - - *garant KPr* zk, 4 kr. 6 hodin
Šedová

oborově povinné předměty

KREUAE_T - Evropská unie a euroregiony - - *garant KRES* zk, 3 kr. 16 hodin
Oháňková

KRIPRO_T - Inovační procesy - - *garant KRES* zk, 4 kr. 16 hodin
Klímová - Kunc

KRRGEC_T - Regionální geografie Evropy a ČR - - *garant KRES* zk, 4 kr. 8 hodin
Tonev

3. semestr

programově povinné předměty

KMSTAI_T - Statistika I - - *garant KAMI* zk, 5 kr. 12 hodin
Budíková
Předpokládá se absolvování KMMAT2_T || KMMATB_T.

KPSP_T - Správní právo - - *garant KPr* zk, 3 kr. 6 hodin
Ondruš

oborově povinné předměty

KEHOPO_T - Hospodářská politika - - *garant KEk* zk, 3 kr. 4 hodiny
Franc - Slaný
Předpokládá se absolvování KEMAKR.

KRREPO_T - Regionální ekonomie a politika - - *garant KRES* zk, 4 kr. 8 hodin
Žitek
Předpokládá se absolvování KEMAKR.

KRSPEU_T - Strukturální politika EU - - *garant KRES* zk, 3 kr. 16 hodin
Oháňková

KVUCRI_T - Účetnictví a rozborů I - - garant KVE zk, 5 kr. 16 hodin
Jurajdová

4. semestr

programově povinné předměty

oborově povinné předměty

KHMANA_T - Management I - - garant KPH zk, 5 kr. 12 hodin
Blažek

KRDEMO_T - Demografie - - garant KRES zk, 5 kr. 8 hodin
Kunc

KRENEK_T - Environmentální ekonomie - - garant KRES zk, 3 kr. 8 hodin
Viturka

KRUUS_T - Účetnictví územních samospráv - - garant KRES zk, 5 kr. 12 hodin
Opluštilová

KVEVSE_T - Ekonomika veřejného sektoru - - garant KVE zk, 5 kr. 4 hodiny
Hyánek - Svoboda

5. semestr

programově povinné předměty

oborově povinné předměty

KPEPEI_T - Evropské právo pro ekonomy I - - garant KPr zk, 4 kr. 6 hodin
Sehnálek

KRPP_T - Prostorové plánování v ČR a EU - - garant KRES zk, 4 kr. 8 hodin
Tonev - Vojtová

KRRMSP_T - Rozvoj malého a středního podnikání - - garant KRES zk, 4 kr. 16 hodin
Klímová

KVVEFI_T - Veřejné finance v ČR a EU - - garant KVE zk, 5 kr. 4 hodiny
Šelešovský - Jahoda

6. semestr

programově povinné předměty

oborově povinné předměty

KRBP_T - Bakalářská práce - - garant KRES	z, 30 kr.
Viturka - Žitek - Maryáš - Vystoupil - Holešinská - Klímová - Kunc - Nunvářová - Šauer - Tonev - Vojtová	
KRKBP_T - Seminář bakalářské práce - - garant KRES	z, 3 kr. 16 hodin
Viturka - Žitek - Maryáš - Vystoupil - Holešinská - Klímová - Kunc - Nunvářová - Šauer - Tonev - Vojtová	
KRONPZ_T - Oceňování nemovitostí a přírodních zdrojů - - garant KRES	zk, 5 kr. 10 hodin
Žitek	
KRORKH_T - Ochrana a regenerace kulturních hodnot v území - - garant KRES	zk, 4 kr. 16 hodin
Vojtová	
KRROVE_T - Rozvoj venkova - - garant KRES	zk, 4 kr. 8 hodin
Nunvářová - Vojtová	
KRVPUŠ_T - Veřejná politika a územní správa a samospráva - - garant KRES	zk, 5 kr. 8 hodin
Nunvářová	
KVMAVS_T - Marketing ve veřejném sektoru - - garant KVE	zk, 3 kr. 4 hodiny
Škarabelová	

Studijní obor: Regionální rozvoj a správa

Garant: doc. RNDr. Milan Viturka, CSc.

Studijní směr: Regionální rozvoj a cestovní ruch

výuka probíhá v Brně

Charakteristika studijního směru:

Studijní směr Regionální rozvoj a cestovní ruch připravuje studenty pro vrcholovou manažerskou oblast cestovního ruchu v rámci regionální i národní ekonomiky. Studenti získávají široké znalosti základního makroekonomického pojetí cestovního ruchu, a to z hlediska územního, podnikového a mezinárodního. Absolventi se uplatní jak ve vrcholovém managementu regionální i lokální veřejné správy, tak i v podnikatelské činnosti v oblasti cestovního ruchu.

1. semestr

programově povinné předměty

KEMIKR - Mikroekonomie - - *garant KEk* zk, 5 kr. 12 hodin

Fuchs - Bachanová - Pragerová - Vystavělová

KMMATI - Matematika I - - *garant KAMI* zk, 5 kr. 12 hodin

Matulová

KPZAPR - Základy práva - - *garant KPr* zk, 3 kr. 6 hodin

Kučera - Matějčková - Hrabincová

KVSOCI - Sociologie - - *garant KVE* zk, 5 kr. 8 hodin

Janák - Malý

oborově povinné předměty

KREG - Ekonomická geografie - - *garant KRES* zk, 5 kr. 12 hodin

Kunc - Maryáš - Vystoupil

2. semestr

programově povinné předměty

KEMAKR - Makroekonomie - - *garant KEk* zk, 5 kr. 12 hodin
Fuchs

KMMAT2 - Matematika 2 - - *garant KAMI* zk, 5 kr. 12 hodin
Matulová
Předpokládá se absolvování KMMATI || KMMATA .

KPOPRI - Obchodní právo I - - *garant KPr* zk, 4 kr. 6 hodin
Šedová

oborově povinné předměty

KREUAE - Evropská unie a euroregiony - - *garant KRES* zk, 3 kr. 16 hodin
Maryáš

KVEVSE - Ekonomika veřejného sektoru - - *garant KVE* zk, 5 kr. 4 hodiny
Hyánek - Rektořík - Svoboda

3. semestr

programově povinné předměty

KMSTAI - Statistika I - - *garant KAMI* zk, 5 kr. 12 hodin
Budíková
Předpokládá se absolvování KMMAT2 || KMMATB .

KPSP - Správní právo - - *garant KPr* zk, 3 kr. 6 hodin
Ondruš

oborově povinné předměty

KEHOPO - Hospodářská politika - - *garant KEk* zk, 3 kr. 4 hodiny
Franc - Slaný
Předpokládá se absolvování KEMAKR .

KRCR - Cestovní ruch - - *garant KRES* zk, 4 kr. 8 hodin
Holešinská - Šauer - Vystoupil

KRREPO - Regionální ekonomie a politika - - *garant KRES* zk, 4 kr. 8 hodin
Žitek
Předpokládá se absolvování KEMAKR .

KRSPEU - Strukturální politika EU - - *garant KRES* zk, 3 kr. 16 hodin
Maryáš

KVUCRI - Účetnictví a rozborů I - - garant KVE zk, 5 kr. 16 hodin
Jurajdová

4. semestr

programově povinné předměty

oborově povinné předměty

KRDEMO - Demografie - - garant KRES zk, 5 kr. 8 hodin
Kunc - Vystoupil

KRENEK - Environmentální ekonomie - - garant KRES zk, 3 kr. 8 hodin
Viturka

KRGCR - Geografie cestovního ruchu - - garant KRES zk, 5 kr. 8 hodin
Šauer - Vystoupil

**KRUHPR - Územní a hmotné podmínky rozvoje
cestovního ruchu - - garant KRES** zk, 5 kr. 16 hodin
Šauer

Předpokládá se absolvování KRCCR.

KRUUS - Účetnictví územních samospráv - - garant KRES zk, 5 kr. 12 hodin
Hrabalová – Opluštilová

5. semestr

programově povinné předměty

oborově povinné předměty

KPEPEI - Evropské právo pro ekonomy I - - garant KPr zk, 4 kr. 6 hodin
Sehnálek

KRMACR - Marketing cestovního ruchu - - garant KRES zk, 4 kr. 8 hodin
Šauer

KRMCR - Management cestovního ruchu - - garant KRES zk, 5 kr. 8 hodin
Holešinská

KRPNP - Politiky a nástroje podpory cestovního ruchu - - garant KRES zk, 5 kr. 16 hodin
Holešinská

KRPP - Prostorové plánování v ČR a EU - - garant KRES zk, 4 kr. 8 hodin
Tonev - Vojtová

6. semestr

programově povinné předměty

oborově povinné předměty

- KRBP - Bakalářská práce** - - *garant KRES* z, 30 kr.
Viturka - Žítek - Maryáš - Vystoupil - Holešinská - Klímová - Kunc -
Nunvářová - Šauer - Tonev - Vojtová
- KRGCR - Geografie cestovního ruchu** - - *garant KRES* zk, 5 kr. 8 hodin
Šauer - Vystoupil
- KRIRT - Informační a rezervační technologie
v cestovním ruchu** - - *garant KRES* zk, 5 kr. 16 hodin
Holešinská
Předpokládá se absolvování KRCR.
- KRKBP - Seminář bakalářské práce** - - *garant KRES* z, 3 kr. 16 hodin
Viturka - Žítek - Maryáš - Vystoupil - Holešinská - Klímová - Kunc -
Nunvářová - Šauer - Tonev - Vojtová
- KRMECR - Mezinárodní cestovní ruch** - - *garant KRES* zk, 5 kr. 16 hodin
Šauer
Předpokládá se absolvování KRCR.
- KRONPZ - Oceňování nemovitostí a přírodních zdrojů** - - *garant KRES* zk, 5 kr. 10 hodin
Žítek

Studijní obor: Regionální rozvoj a správa

Garant: doc. RNDr. Milan Víturka, CSc.

Studijní směr: Regionální rozvoj a cestovní ruch

výuka probíhá v Telči

Charakteristika studijního směru:

Studijní směr Regionální rozvoj a cestovní ruch připravuje studenty pro vrcholovou manažerskou oblast cestovního ruchu v rámci regionální i národní ekonomiky. Studenti získávají široké znalosti základního makroekonomického pojetí cestovního ruchu, a to z hlediska územního, podnikového a mezinárodního. Absolventi se uplatní jak ve vrcholovém managementu regionální i lokální veřejné správy, tak i v podnikatelské činnosti v oblasti cestovního ruchu.

1. semestr

programově povinné předměty

KEMIKR_T - Mikroekonomie - - garant KEk zk, 5 kr. 12 hodin

Fuchs - Hynková

KMMATI_T - Matematika I - - garant KAMI zk, 5 kr. 12 hodin

Bauer

KPZAPR_T - Základy práva - - garant KPr zk, 3 kr. 6 hodin

Kučera - Matějčková - Hrabincová

KVSOCI_T - Sociologie - - garant KVE zk, 5 kr. 8 hodin

Potfajová

oborově povinné předměty

KREG_T - Ekonomická geografie - - garant KRES zk, 5 kr. 12 hodin

Kunc

2. semestr

programově povinné předměty

KEMAKR_T - Makroekonomie - - *garant KEk* zk, 5 kr. 12 hodin
Fuchs - Hynková

KMMAT2_T - Matematika 2 - - *garant KAMI* zk, 5 kr. 12 hodin
Bauer
Předpokládá se absolvování KMMATI_T || KMMATA_T.

KPOPRI_T - Obchodní právo I - - *garant KPr* zk, 4 kr. 6 hodin
Šedová

oborově povinné předměty

KREUAE_T - Evropská unie a euroregiony - - *garant KRES* zk, 3 kr. 16 hodin
Oháňková

KVEVSE_T - Ekonomika veřejného sektoru - - *garant KVE* zk, 5 kr. 4 hodiny
Hyánek - Svoboda

3. semestr

programově povinné předměty

KMSTAI_T - Statistika I - - *garant KAMI* zk, 5 kr. 12 hodin
Budíková
Předpokládá se absolvování KMMAT2_T || KMMATB_T.

KPSP_T - Správní právo - - *garant KPr* zk, 3 kr. 6 hodin
Ondruš

oborově povinné předměty

KEHOPO_T - Hospodářská politika - - *garant KEk* zk, 3 kr. 4 hodiny
Franc - Slaný
Předpokládá se absolvování KEMAKR.

KRCR_T - Cestovní ruch - - *garant KRES* zk, 4 kr. 8 hodin
Holešinská - Šauer - Vystoupil

KRREPO_T - Regionální ekonomie a politika - - *garant KRES* zk, 4 kr. 8 hodin
Žitek
Předpokládá se absolvování KEMAKR.

KRSPEU_T - Strukturální politika EU - - *garant KRES* zk, 3 kr. 16 hodin
Oháňková

KVUCRI_T - Účetnictví a rozborů I - - garant KVE zk, 5 kr. 16 hodin
Jurajdová

4. semestr

programově povinné předměty

oborově povinné předměty

KRDEMO_T - Demografie - - garant KRES zk, 5 kr. 8 hodin
Kunc

KRENEK_T - Environmentální ekonomie - - garant KRES zk, 3 kr. 8 hodin
Viturka

KRGCR_T - Geografie cestovního ruchu - - garant KRES zk, 5 kr. 8 hodin
Šauer

**KRUHPR_T - Územní a hmotné podmínky rozvoje
cestovního ruchu - - garant KRES** zk, 5 kr. 16 hodin
Šauer

Předpokládá se absolvování KRCCR.

KRUUS_T - Účetnictví územních samospráv - - garant KRES zk, 5 kr. 12 hodin
Opluštilová

5. semestr

programově povinné předměty

oborově povinné předměty

KPEPEI_T - Evropské právo pro ekonomy I - - garant KPr zk, 4 kr. 6 hodin
Sehnálek

KRMACR_T - Marketing cestovního ruchu - - garant KRES zk, 4 kr. 8 hodin
Šauer

KRMCR_T - Management cestovního ruchu - - garant KRES zk, 5 kr. 8 hodin
Holešinská

**KRPNP_T - Politiky a nástroje podpory
cestovního ruchu - - garant KRES** zk, 5 kr. 16 hodin
Holešinská

KRPP_T - Prostorové plánování v ČR a EU - - garant KRES zk, 4 kr. 8 hodin
Tonev - Vojtová

6. semestr

programově povinné předměty

oborově povinné předměty

KRBP_T - Bakalářská práce - - garant KRES z, 30 kr.

Viturka - Žítek - Maryáš - Vystoupil - Holešinská - Klímová - Kunc -
Nunvářová - Šauer - Tonev - Vojtová

KRGCR_T - Geografie cestovního ruchu - - garant KRES zk, 5 kr. 8 hodin

Šauer

KRIRT_T - Informační a rezervační technologie v cestovním ruchu - - garant KRES zk, 5 kr. 16 hodin

Holešinská

Předpokládá se absolvování KRCR.

KRKBP_T - Seminář bakalářské práce - - garant KRES z, 3 kr. 16 hodin

Viturka - Žítek - Maryáš - Vystoupil - Holešinská - Klímová - Kunc -
Nunvářová - Šauer - Tonev - Vojtová

KRMECR_T - Mezinárodní cestovní ruch - - garant KRES zk, 5 kr. 16 hodin

Šauer

Předpokládá se absolvování KRCR.

KRONPZ_T - Oceňování nemovitostí a přírodních zdrojů - - garant KRES zk, 5 kr. 10 hodin

Žítek

Studijní obor: Peněžnictví

Garant: Ing. František Kalouda, CSc., M.B.A.

Studijní směr: Bankovníctví

výuka probíhá v Brně

Charakteristika studijního směru:

Studium je orientováno na oblast peněžnictví, se specializací na bankovníctví a pojišťovnictví. Studijní směr je orientován tak, aby studenti získali znalosti z oblasti peněžních soustav a bankovníctví. Základním cílem je zvládnutí finančních a peněžních problémů, prohloubení znalostí v oblasti bankovníctví, bankovního managementu, účetnictví bank a také se seznámit s právními aspekty ekonomické a peněžní sféry.

1. semestr

programově povinné předměty

KEMIKR - Mikroekonomie - - *garant KEk* zk, 5 kr. 12 hodin
Fuchs - Bachanová - Pragerová - Vystavělová

KMMATI - Matematika I - - *garant KAMI* zk, 5 kr. 12 hodin
Matulová

KPZAPR - Základy práva - - *garant KPr* zk, 3 kr. 6 hodin
Kučera - Matějčková - Hrabincová

KVSOCI - Sociologie - - *garant KVE* zk, 5 kr. 8 hodin
Janák - Malý

oborově povinné předměty

2. semestr

programově povinné předměty

KEMAKR - Makroekonomie - - *garant KEk* zk, 5 kr. 12 hodin
Fuchs

KMMAT2 - Matematika 2 - - *garant KAMI* zk, 5 kr. 12 hodin

Matulová

Předpokládá se absolvování KMMATI || KMMATA .

KPOPRI - Obchodní právo I - - *garant KPr* zk, 4 kr. 6 hodin

Šedová

oborově povinné předměty

KFBAI - Bankovníctví I - - *garant KFin* zk, 5 kr. 6 hodin

Krajíček

KFFUI - Finanční účetnictví I - - *garant KFin* zk, 6 kr. 4 hodiny

Valouch

3. semestr

programově povinné předměty

KMSTAI - Statistika I - - *garant KAMI* zk, 5 kr. 12 hodin

Budíková

Předpokládá se absolvování KMMAT2 || KMMATB .

KPSP - Správní právo - - *garant KPr* zk, 3 kr. 6 hodin

Ondruš

oborově povinné předměty

KFBAIL - Bankovníctví II - - *garant KFin* zk, 5 kr. 6 hodin

Krajíček

KFFIMA - Finanční matematika - - *garant KFin* zk, 5 kr. 6 hodin

Čámský

KFFITR - Finanční trhy - - *garant KFin* zk, 5 kr. 6 hodin

Ševčík

KFFUII - Finanční účetnictví II - - *garant KFin* zk, 5 kr. 4 hodiny

Valouch

KFMEZF - Mezinárodní finance - - *garant KFin* zk, 3 kr. 4 hodiny

Sponer

4. semestr

programově povinné předměty

oborově povinné předměty

KEPEPO - Peníze a peněžní politika - - garant KEk Menšík	zk, 5 kr. 4 hodiny
KFANDL - Analýza dluhopisů - - garant KFin Šturc	zk, 4 kr. 6 hodin
KFMFEFI - Mezinárodní finanční instituce - - garant KFin Sponer	zk, 3 kr. 16 hodin
KFMFPE - Měnová a finanční politika EU - - garant KFin Červinek	zk, 3 kr. 4 hodiny
KFZFIF - Základy firemních financí - - garant KFin Kalouda	zk, 5 kr. 12 hodin
KVDDSY - Daně a daňový systém - - garant KVE Kvapilová	zk, 5 kr. 16 hodin

5. semestr

programově povinné předměty

oborově povinné předměty

KFBAMA - Bankovní management - - garant KFin Petrjanošová	zk, 3 kr. 6 hodin
KFBREG - Bankovní regulace - - garant KFin Pánek	zk, 5 kr. 6 hodin
KFDEFT - Deriváty finančních trhů - - garant KFin Šturc	zk, 5 kr. 6 hodin
KFPOJI - Pojišťovnictví - - garant KFin Čejková - Nečas	zk, 3 kr. 8 hodin
KVKOR - Komunikace v organizaci - - garant KVE Lukášová	zk, 4 kr. 16 hodin

6. semestr

programově povinné předměty

oborově povinné předměty

KFBP - Bakalářská práce - - garant KFin Čejková - Kalouda	z, 30 kr.
KFMAPE - Marketing v peněžnictví - - garant KFin Krajíček	zk, 5 kr. 6 hodin
KFSBP - Seminář bakalářské práce - - garant KFin Čejková - Kalouda - Hamplová	z, 3 kr. 4 hodiny
KFSPSE - Speciální seminář - - garant KFin Petrjanošová - Ševčík	zk, 3 kr. 8 hodin
KFUCBA - Účetnictví bank - - garant KFin Petrjanošová	zk, 5 kr. 8 hodin
KVDDSY - Daně a daňový systém - - garant KVE Kvapilová	zk, 5 kr. 16 hodin

Studijní obor: Peněžnictví

Garant: Ing. František Kalouda, CSc., M.B.A.

Studijní směr: Bankovníctví

výuka probíhá v Telči

Charakteristika studijního směru:

Studium je orientováno na oblast peněžnictví, se specializací na bankovníctví a pojišťovnictví. Studijní směr je orientován tak, aby studenti získali znalosti z oblasti peněžních soustav a bankovníctví. Základním cílem je zvládnutí finančních a peněžních problémů, prohloubení znalostí v oblasti bankovníctví, bankovního managementu, účetnictví bank a také se seznámit s právními aspekty ekonomické a peněžní sféry.

1. semestr

programově povinné předměty

KEMIKR_T - Mikroekonomie - - garant KEk Fuchs - Hynková	zk, 5 kr. 12 hodin
KMMATI_T - Matematika I - - garant KAMI Bauer	zk, 5 kr. 12 hodin
KPZAPR_T - Základy práva - - garant KPr Kučera - Matějčková - Hrabincová	zk, 3 kr. 6 hodin
KVSOCI_T - Sociologie - - garant KVE Potfajová	zk, 5 kr. 8 hodin

oborově povinné předměty

2. semestr

programově povinné předměty

KEMAKR_T - Makroekonomie - - *garant KEk* zk, 5 kr. 12 hodin
Fuchs - Hynková

KMMAT2_T - Matematika 2 - - *garant KAMI* zk, 5 kr. 12 hodin
Bauer
Předpokládá se absolvování KMMATI_T || KMMATA_T.

KPOPRI_T - Obchodní právo I - - *garant KPr* zk, 4 kr. 6 hodin
Šedová

oborově povinné předměty

KFBAI_T - Bankovníctví I - - *garant KFin* zk, 5 kr. 6 hodin
Krajíček

KFFUI_T - Finanční účetnictví I - - *garant KFin* zk, 6 kr. 4 hodiny
Valouch

3. semestr

programově povinné předměty

KMSTAI_T - Statistika I - - *garant KAMI* zk, 5 kr. 12 hodin
Budíková
Předpokládá se absolvování KMMAT2_T || KMMATB_T.

KPSP_T - Správní právo - - *garant KPr* zk, 3 kr. 6 hodin
Ondruš

oborově povinné předměty

KFBAII_T - Bankovníctví II - - *garant KFin* zk, 5 kr. 6 hodin
Krajíček

KFFIMA_T - Finanční matematika - - *garant KFin* zk, 5 kr. 6 hodin
Čámsky

KFFITR_T - Finanční trhy - - *garant KFin* zk, 5 kr. 6 hodin
Svoboda

KFFUII_T - Finanční účetnictví II - - *garant KFin* zk, 5 kr. 4 hodiny
Valouch

KFMEZF_T - Mezinárodní finance - - *garant KFin* zk, 3 kr. 4 hodiny
Sponer

4. semestr

programově povinné předměty

oborově povinné předměty

KEPEPO_T - Peníze a peněžní politika - - <i>garant KEk</i> Menšík	zk, 5 kr. 4 hodiny
KFANDL_T - Analýza dluhopisů - - <i>garant KFin</i> Šturc	zk, 4 kr. 6 hodin
KFMFEFI_T - Mezinárodní finanční instituce - - <i>garant KFin</i> Sponer	zk, 3 kr. 16 hodin
KFMFPE_T - Měnová a finanční politika EU - - <i>garant KFin</i> Červinek	zk, 3 kr. 4 hodiny
KFZFIF_T - Základy firemních financí - - <i>garant KFin</i> Kalouda	zk, 5 kr. 12 hodin
KVDDSY_T - Daně a daňový systém - - <i>garant KVE</i> Kvapilová	zk, 5 kr. 16 hodin

5. semestr

programově povinné předměty

oborově povinné předměty

KFBAMA_T - Bankovní management - - <i>garant KFin</i> Petrjanošová	zk, 3 kr. 6 hodin
KFBREG_T - Bankovní regulace - - <i>garant KFin</i> Pánek	zk, 5 kr. 6 hodin
KFDEFT_T - Deriváty finančních trhů - - <i>garant KFin</i> Šturc	zk, 5 kr. 6 hodin
KFPOJI_T - Pojišťovnictví - - <i>garant KFin</i> Čejková - Nečas	zk, 3 kr. 8 hodin
KVKOR_T - Komunikace v organizaci - - <i>garant KVE</i> Lukášová	zk, 4 kr. 16 hodin

6. semestr

programově povinné předměty

oborově povinné předměty

KFBP_T - Bakalářská práce - - garant KFin Čejková - Kalouda	z, 30 kr.
KFMAPE_T - Marketing v peněžnictví - - garant KFin Krajíček	zk, 5 kr. 6 hodin
KFSBP_T - Seminář bakalářské práce - - garant KFin Krajíček - Pánek	z, 3 kr. 4 hodiny
KFSPSE_T - Speciální seminář - - garant KFin Petrjanošová - Pánek	zk, 3 kr. 8 hodin
KFUCBA_T - Účetnictví bank - - garant KFin Petrjanošová	zk, 5 kr. 8 hodin

Studijní obor: Peněžnictví

Garant: Ing. František Kalouda, CSc., M.B.A.

Studijní směr: Pojišťovnictví

Charakteristika studijního směru:

Studium je orientováno na oblast peněžnictví, se specializací na pojišťovnictví. Základním cílem je zvládnutí finančních a peněžních problémů, prohloubení znalostí v oblasti bankovníctví, pojišťovnictví, ekonomiky pojišťoven, účetnictví pojišťoven a také seznámit s právními aspekty ekonomické a peněžní sféry.

1. semestr

programově povinné předměty

KEMIKR - Mikroekonomie - - *garant KEk* zk, 5 kr. 12 hodin
Fuchs - Bachanová - Pragerová - Vystavělová

KMMATI - Matematika I - - *garant KAMI* zk, 5 kr. 12 hodin
Matulová

KPZAPR - Základy práva - - *garant KPr* zk, 3 kr. 6 hodin
Kučera - Matějčková - Hrabincová

KVSOCI - Sociologie - - *garant KVE* zk, 5 kr. 8 hodin
Janák - Malý

oborově povinné předměty

2. semestr

programově povinné předměty

KEMAKR - Makroekonomie - - *garant KEk* zk, 5 kr. 12 hodin
Fuchs

KMMAT2 - Matematika 2 - - *garant KAMI* zk, 5 kr. 12 hodin
Matulová

Předpokládá se absolvování KMMATI || KMMATA .

KPOPRI - Obchodní právo I - - *garant KPr* zk, 4 kr. 6 hodin
Šedová

oborově povinné předměty

KFFUI - Finanční účetnictví I - - *garant KFin* zk, 6 kr. 4 hodiny
Valouch

KFPOJI - Pojišťovnictví - - *garant KFin* zk, 3 kr. 8 hodin
Čejková – Nečas

3. semestr

programově povinné předměty

KMSTAI - Statistika I - - *garant KAMI* zk, 5 kr. 12 hodin
Budíková

Předpokládá se absolvování KMMAT2 || KMMATB .

KPSP - Správní právo - - *garant KPr* zk, 3 kr. 6 hodin
Ondruš

oborově povinné předměty

KFFIMA - Finanční matematika - - *garant KFin* zk, 5 kr. 6 hodin
Čámsky

KFFITR - Finanční trhy - - *garant KFin* zk, 5 kr. 6 hodin
Ševčík

KFFUII - Finanční účetnictví II - - *garant KFin* zk, 5 kr. 4 hodiny
Valouch

KFMEZF - Mezinárodní finance - - *garant KFin* zk, 3 kr. 4 hodiny
Sponer

KFPEK - Pojistná ekonomika - - *garant KFin* zk, 5 kr. 8 hodin
Řezáč

4. semestr

programově povinné předměty

oborově povinné předměty

KEPEPO - Peníze a peněžní politika - - <i>garant KEk</i> Menšík	zk, 5 kr. 4 hodiny
KFANDL - Analýza dluhopisů - - <i>garant KFin</i> Šturc	zk, 4 kr. 6 hodin
KFMEFI - Mezinárodní finanční instituce - - <i>garant KFin</i> Sponer	zk, 3 kr. 16 hodin
KFZAJI - Základy zajištění - - <i>garant KFin</i> Nečas <i>Předpokládá se absolvování KFPOJI .</i>	zk, 3 kr. 16 hodin
KFZFIF - Základy firemních financí - - <i>garant KFin</i> Kalouda	zk, 5 kr. 12 hodin
KVDDSY - Daně a daňový systém - - <i>garant KVE</i> Kvapilová	zk, 5 kr. 16 hodin

5. semestr

programově povinné předměty

oborově povinné předměty

KFDEFT - Deriváty finančních trhů - - <i>garant KFin</i> Šturc	zk, 5 kr. 6 hodin
KFPMII - Pojistná matematika II - - <i>garant KFin</i> Čámsky	zk, 5 kr. 6 hodin
KFPOMI - Pojistná matematika I - - <i>garant KFin</i> Čámsky	zk, 5 kr. 6 hodin
KFPOTR - Pojistný trh - - <i>garant KFin</i> Čejková - Nečas	zk, 3 kr. 8 hodin
KFUCPO - Účetnictví pojišťoven - - <i>garant KFin</i> Valouch	zk, 5 kr. 8 hodin
KVKOR - Komunikace v organizaci - - <i>garant KVE</i> Lukášová	zk, 4 kr. 16 hodin

6. semestr

programově povinné předměty

oborově povinné předměty

KFBANK - Bankovníctví - - garant KFin Krajíček	zk, 3 kr. 6 hodin
KFBP - Bakalářská práce - - garant KFin Čejková - Kalouda	z, 30 kr.
KFMAPJ - Marketing v pojišťovnictví - - garant KFin Řezáč <i>Předpokládá se absolvování KFPEII.</i>	k, 5 kr. 16 hodin
KFPMII - Pojistná matematika II - - garant KFin Čámský	zk, 5 kr. 6 hodin
KFSBP - Seminář bakalářské práce - - garant KFin Čejková - Kalouda - Hamplová	z, 3 kr. 4 hodiny
KVDDSY - Daně a daňový systém - - garant KVE Kvapilová	zk, 5 kr. 16 hodin

4.2.2 Studijní program: Ekonomika a management

Studijní obor: Management

Garant: prof. Ing. Ladislav Blažek, CSc.

výuka probíhá v Brně

Charakteristika oboru:

Cílem studia je hlubší pochopení účelu a fungování institucí podnikatelské sféry, jejich organizační struktury, ekonomiky a financování. Dále se jedná o osvojení si takových manažerských dovedností, ke kterým náleží efektivní využívání času, úspěšné vyjednávání s obchodními partnery, vytváření image vůči veřejnosti, efektivní vedení porad, účinné motivování spolupracovníků, umění jednat s lidmi a rozvíjet všeobecné komunikační schopnosti. Důležitou oblast tvoří zvládnutí analýzy a projektování systémů řízení, včetně využití počítačové techniky a ekonomicko-matematických metod. V neposlední řadě pak jde o osvojení si organizačně-právních postupů při zřizování, rozdělování či slučování podniků, společností a jiných institucí.

1. semestr

programově povinné předměty

KEMIKR - Mikroekonomie - - *garant KEk* zk, 5 kr. 12 hodin
Fuchs - Bachanová - Pragerová - Vystavělová

KMMATI - Matematika I - - *garant KAMI* zk, 5 kr. 12 hodin
Matulová

KPZAPR - Základy práva - - *garant KPr* zk, 3 kr. 6 hodin
Kučera - Matějčková - Hrabincová

KVSOCI - Sociologie - - *garant KVE* zk, 5 kr. 8 hodin
Janák - Malý

oborově povinné předměty

KHPCHE - Psychologie pro ekonomy - - *garant KPH* zk, 5 kr. 12 hodin
Šmajsová Buchtová

KHZAFI - Základy filozofie - - *garant KPH* zk, 3 kr. 12 hodin
Šmajš - Psota

povinně volitelné předměty

2. semestr

programově povinné předměty

KEMAKR - Makroekonomie - - *garant KEk* zk, 5 kr. 12 hodin
Fuchs

KMMAT2 - Matematika 2 - - *garant KAMI* zk, 5 kr. 12 hodin

Matulová

Předpokládá se absolvování KMMATI || KMMATA .

KPOPRI - Obchodní právo I - - *garant KPr* zk, 4 kr. 6 hodin

Šedová

oborově povinné předměty

KHETPO - Etika podnikání - - *garant KPH* zk, 5 kr. 12 hodin

Šmajš

KHNOPI - Nauka o podniku I - - *garant KPH* zk, 5 kr. 12 hodin

Novotný

povinně volitelné předměty

3. semestr

programově povinné předměty

KMSTAI - Statistika I - - *garant KAMI* zk, 5 kr. 12 hodin

Budíková

Předpokládá se absolvování KMMAT2 || KMMATB .

KPSP - Správní právo - - *garant KPr* zk, 3 kr. 6 hodin

Ondruš

oborově povinné předměty

KFFIMA - Finanční matematika - - *garant KFin* zk, 5 kr. 6 hodin

Čámsky

KFFUI - Finanční účetnictví I - - *garant KFin* zk, 5 kr. 6 hodin

Linka - Valouch

KHMAR - Marketing - - *garant KPH* zk, 5 kr. 8 hodin

Doležalová

KHNPII - Nauka o podniku II - - garant KPH zk, 5 kr. 12 hodin
Novotný

povinně volitelné předměty

KESHOS - Světové hospodářství - - garant KEk zk, 3 kr. 4 hodiny
Židek

Předpokládá se absolvování KEMAKR .

KHMAEU - Marketing v EU - - garant KPH zk, 3 kr. 8 hodin
Klapalová

4. semestr

programově povinné předměty

oborově povinné předměty

KFFUII - Finanční účetnictví II - - garant KFin zk, 5 kr. 6 hodin
Linka - Valouch

KHMANA - Management I - - garant KPH zk, 5 kr. 12 hodin
Blažek - Smutný

KHMAUC - Manažerské účetnictví - - garant KPH zk, 5 kr. 12 hodin
Lanča

Předpokládá se absolvování KFFUI .

KPPRP - Pracovní právo - - garant KPr zk, 3 kr. 6 hodin
Mervartová

povinně volitelné předměty

KHPRVM - Public relations a veřejné mínění - - garant KPH zk, 3 kr. 8 hodin
Doležalová

KVDASY - Daňový systém - - garant KVE zk, 3 kr. 16 hodin
Kvapilová

5. semestr

programově povinné předměty

oborově povinné předměty

KHFMAN - Finanční management - - garant KPH zk, 5 kr. 12 hodin
Dobrý

KHRLIZ - Řízení lidských zdrojů - - garant KPH zk, 5 kr. 12 hodin
Hřebíček

KPEPEI - Evropské právo pro ekonomy I - - garant KPr zk, 4 kr. 6 hodin
Sehnálek

KVSOOR - Sociologie organizace - - garant KVE zk, 3 kr. 8 hodin
Navrátilová – Malý

povinně volitelné předměty

KMEKMM - Ekonomicko-matematické metody - - garant KAMI zk, 5 kr. 12 hodin
Moravanský

*Předpokládá se absolvování KMMATA || KMMATI && KMMATB ||
KMMAT2 && KMSTAT || KMSTAI && KEMIKR .*

6. semestr

programově povinné předměty

oborově povinné předměty

KHBP - Bakalářská práce - - garant KPH z, 30 kr.
Blažek

KHBS - Bakalářský seminář - - garant KPH z, 3 kr. 16 hodin
Hálek

KHPRST - Případové studie - - garant KPH z, 4 kr. 12 hodin
Záthurecký

**KHRMD - Rozvoj sociokulturních
a manažerských dovedností - - garant KPH** zk, 3 kr. 12 hodin
Šmajsová Buchtová

KHSYR - Systémy řízení - - garant KPH zk, 5 kr. 8 hodin
Hálek - Škapa

povinně volitelné předměty

Studijní program: Ekonomika a management
Studijní obor: Management

Garant: prof. Ing. Ladislav Blažek, CSc.
výuka probíhá v Telči

Charakteristika oboru:

Cílem studia je hlubší pochopení účelu a fungování institucí podnikatelské sféry, jejich organizační struktury, ekonomiky a financování. Dále se jedná o osvojení si takových manažerských dovedností, ke kterým náleží efektivní využívání času, úspěšné vyjednávání s obchodními partnery, vytváření image vůči veřejnosti, efektivní vedení porad, účinné motivování spolupracovníků, umění jednat s lidmi a rozvíjet všeobecné komunikační schopnosti. Důležitou oblast tvoří zvládnutí analýzy a projektování systémů řízení, včetně využití počítačové techniky a ekonomicko-matematických metod. V neposlední řadě pak jde o osvojení si organizačně-právních postupů při zřizování, rozdělování či slučování podniků, společností a jiných institucí.

1. semestr

programově povinné předměty

KEMIKR_T - Mikroekonomie - - garant KEk zk, 5 kr. 12 hodin
Fuchs - Hynková

KMMATI_T - Matematika I - - garant KAMI zk, 5 kr. 12 hodin
Bauer

KPZAPR_T - Základy práva - - garant KPr zk, 3 kr. 6 hodin
Kučera - Matějčková - Hrabincová

KVSOCI_T - Sociologie - - garant KVE zk, 5 kr. 8 hodin
Potfajová

oborově povinné předměty

KHPCHE_T - Psychologie pro ekonomy - - garant KPH zk, 5 kr. 12 hodin
Šmajsová Buchtová

KHZAFI_T - Základy filozofie - - garant KPH zk, 3 kr. 12 hodin
Timko

povinně volitelné předměty

2. semestr

programově povinné předměty

KEMAKR_T - Makroekonomie - - *garant KEk* zk, 5 kr. 12 hodin
Fuchs - Hynková

KMMAT2_T - Matematika 2 - - *garant KAMI* zk, 5 kr. 12 hodin
Bauer
Předpokládá se absolvování KMMATI_T || KMMATA_T.

KPOPRI_T - Obchodní právo I - - *garant KPr* zk, 4 kr. 6 hodin
Šedová

oborově povinné předměty

KHETPO_T - Etika podnikání - - *garant KPH* zk, 5 kr. 12 hodin
Tímko

KHNOPI_T - Nauka o podniku I - - *garant KPH* zk, 5 kr. 12 hodin
Novotný

povinně volitelné předměty

3. semestr

programově povinné předměty

KMSTAI_T - Statistika I - - *garant KAMI* zk, 5 kr. 12 hodin
Budíková
Předpokládá se absolvování KMMAT2_T || KMMATB_T.

KPSP_T - Správní právo - - *garant KPr* zk, 3 kr. 6 hodin
Ondruš

oborově povinné předměty

KFFIMA_T - Finanční matematika - - *garant KFin* zk, 5 kr. 6 hodin
Čámsky

KFFUI_T - Finanční účetnictví I - - *garant KFin* zk, 5 kr. 6 hodin
Valouch

KHMAR_T - Marketing - - *garant KPH* zk, 5 kr. 8 hodin
Doležalová - Klapalová

KHNPII_T - Nauka o podniku II - - garant KPH zk, 5 kr. 12 hodin
Novotný

povinně volitelné předměty

KESHOS_T - Světové hospodářství - - garant KEk zk, 3 kr. 4 hodiny
Židek

Předpokládá se absolvování KEMAKR_T.

KHMAEU_T - Marketing v EU - - garant KPH zk, 3 kr. 8 hodin
Klapalová

4. semestr

programově povinné předměty

oborově povinné předměty

KFFUII_T - Finanční účetnictví II - - garant KFin zk, 5 kr. 6 hodin
Valouch

KHMANA_T - Management I - - garant KPH zk, 5 kr. 12 hodin
Blažek

KHMAUC_T - Manažerské účetnictví - - garant KPH zk, 5 kr. 12 hodin
Lanča

Předpokládá se absolvování KFFUI_T.

KPPRP_T - Pracovní právo - - garant KPr zk, 3 kr. 6 hodin
Mervartová

povinně volitelné předměty

KHPRVM_T - Public relations a veřejné mínění - - garant KPH zk, 3 kr. 8 hodin
Doležalová

KVDASY_T - Daňový systém - - garant KVE zk, 3 kr. 16 hodin
Kvapilová

5. semestr

programově povinné předměty

oborově povinné předměty

KHFMAN_T - Finanční management - - garant KPH zk, 5 kr. 12 hodin
Dobrý

KHRLIZ_T - Řízení lidských zdrojů - - garant KPH zk, 5 kr. 12 hodin
Hřebíček

KPEPEI_T - Evropské právo pro ekonomy I - - garant KPr zk, 4 kr. 6 hodin
Sehnálek

KVSOOR_T - Sociologie organizace - - garant KVE zk, 3 kr. 8 hodin
Navrátilová – Malý

povinně volitelné předměty

KMEKMM_T - Ekonomicko-matematické metody - - garant KAMI zk, 5 kr. 12 hodin
Moravanský

*Předpokládá se absolvování KMMATI_T || KMMATA_T && KMMAT2_T
|| KMMATB_T && KMSTAI_T || KMSTAT_T && KEMIKR_T .*

6. semestr

programově povinné předměty

oborově povinné předměty

KHBP_T - Bakalářská práce - - garant KPH z, 30 kr.
Blažek

KHBS_T - Bakalářský seminář - - garant KPH z, 3 kr. 16 hodin
Hálek

KHPRST_T - Případové studie - - garant KPH z, 4 kr. 12 hodin
Záthurecký

**KHRMD_T - Rozvoj sociokulturních
a manažerských dovedností - - garant KPH** zk, 3 kr. 12 hodin
Šmajsová Buchtová

KHSYR_T - Systémy řízení - - garant KPH zk, 5 kr. 8 hodin
Hálek – Škapa

povinně volitelné předměty

5 PROGRAMY ČŽV V RÁMCI BAKALÁŘSKÉHO STUDIA

5.1 Harmonogram akademického roku 2006/2007

Podzimní semestr	
Registrace předmětů	15. 6. – 31. 7. 2006
Zápis	7. 10. 2006
Výuka	7. 10. – 17. 12. 2006
Zkouškové období	18. 12. 2006 – 20. 5. 2007
Jarní semestr	
Registrace předmětů	15. 12. 2006 – 31. 1. 2007
Výuka	10. 3. – 20. 5. 2007
Zkouškové období	21. 5. – 15. 12. 2007

Termíny soustředění podzimního semestru ČŽV 2006/2007:

7. – 8. 10. 2006
4. – 5. 11. 2006
25. - 26. 11. 2006
16. - 17. 12. 2006

Termíny soustředění jarního semestru ČŽV 2006/2007:

10. - 11. 3. 2007
31. 3. - 1. 4. 2007
21. - 22. 4. 2007
19. - 20. 5. 2007

Program CŽV: Veřejná ekonomika a správa

Garant: doc. JUDr. Ivan Malý, CSc.

V návaznosti na akreditovaný studijní program : Hospodářská politika a správa, Obor: Veřejná ekonomika a správa

výuka probíhá v Brně

Charakteristika programu:

Veřejný sektor je ta část národního hospodářství, která je financovaná převážně z veřejných financí. Studijní směr veřejná ekonomika a správa je určen pro pracovníky institucí a orgánů veřejné správy na všech úrovních, ale i škol všech stupňů, kulturních institucí, nemocnic, masmedií atd. Mají-li se instituce veřejné správy chovat efektivně, potřebují ekonomy vzdělané ve veřejné ekonomice i veřejné správě.

1. semestr

povinné předměty

C_KEMIKR - Mikroekonomie - - garant KEk zk, 5 kr. 12 hodin
Fuchs - Bachanová - Vystavělová

C_KMMATI - Matematika I - - garant KAMI zk, 5 kr. 12 hodin
Bauer - Mikulík

C_KPZAPR - Základy práva - - garant KPr zk, 3 kr. 6 hodin
Matějčková - Kučera

C_KVSOCI - Sociologie - - garant KVE zk, 5 kr. 8 hodin
Štětka

programově povinné předměty

C_KREG - Ekonomická geografie - - garant KRES zk, 5 kr. 12 hodin
Kunc - Maryáš - Vystoupil

C_KVZAPO - Základy politologie - - garant KVE zk, 3 kr. 8 hodin
Císař - Kopeček

programově povinné volitelné předměty

2. semestr

povinné předměty

C_KEMAKR - Makroekonomie - - *garant KEk* zk, 5 kr. 12 hodin
Fuchs - Marval - Vystavělová

C_KMMAT2 - Matematika 2 - - *garant KAMI* zk, 5 kr. 12 hodin
Bauer - Mikulík

C_KPOPRI - Obchodní právo I - - *garant KPr* zk, 4 kr. 6 hodin
Šedová

programově povinné předměty

C_KHNOPI - Nauka o podniku I - - *garant KPH* zk, 5 kr. 12 hodin
Suchánek

C_KREUAE - Evropská unie a euroregiony - - *garant KRES* zk, 3 kr. 16 hodin
Maryáš

C_KVVE - Veřejná ekonomie - - *garant KVE* zk, 5 kr. 12 hodin
Darmopilová - Malý

programově povinné volitelné předměty

3. semestr

povinné předměty

C_KPSP - Správní právo - - *garant KPr* zk, 3 kr. 6 hodin
Ondruš

programově povinné předměty

C_KVASTI - Statistika aplikovaná I - - *garant KVE* zk, 5 kr. 8 hodin
Špalek

C_KVEKNO - Ekonomika neziskových organizací - - *garant KVE* zk, 5 kr. 8 hodin
Hyánek

C_KVUCRI - Účetnictví a rozborů I - - *garant KVE* zk, 5 kr. 16 hodin
Jurajdová

C_KVVEFI - Veřejné finance v ČR a EU - - garant KVE zk, 5 kr. 4 hodiny
Jahoda

programově povinné volitelné předměty

4. semestr

povinné předměty

programově povinné předměty

C_KHMANA - Management I - - garant KPH zk, 5 kr. 12 hodin
Blažek - Smutný

C_KVASII - Statistika aplikovaná II - - garant KVE zk, 5 kr. 8 hodin
Špalek

C_KVEVSE - Ekonomika veřejného sektoru - - garant KVE zk, 5 kr. 4 hodiny
Hyánek - Svoboda

C_KVKAPR - Komunikace a Publik Relations - - garant KVE zk, 5 kr. 4 hodiny
Škarabelová

C_KVUCII - Účetnictví a rozborů II - - garant KVE zk, 5 kr. 8 hodin
Jurajdová

C_KVZASP - Základy sociální politiky - - garant KVE zk, 4 kr. 4 hodiny
Wildmannová

programově povinné volitelné předměty

Program CŽV: Veřejná ekonomika a správa

Garant: doc. JUDr. Ivan Malý, CSc.

V návaznosti na akreditovaný studijní program : Hospodářská politika a správa, Obor: Veřejná ekonomika a správa

výuka probíhá v Telči

Charakteristika programu:

Veřejný sektor je ta část národního hospodářství, která je financovaná převážně z veřejných financí. Studijní směr veřejná ekonomika a správa je určen pro pracovníky institucí a orgánů veřejné správy na všech úrovních, ale i škol všech stupňů, kulturních institucí, nemocnic, masmedií atd. Mají-li se instituce veřejné správy chovat efektivně, potřebují ekonomy vzdělané ve veřejné ekonomice i veřejné správě.

1. semestr

povinné předměty

C_KEMIKR_T - Mikroekonomie - - garant KEk zk, 5 kr. 12 hodin
Fuchs - Hynková

C_KMMATI_T - Matematika I - - garant KAMI zk, 5 kr. 12 hodin
Bauer

C_KPZAPR_T - Základy práva - - garant KPr zk, 3 kr. 6 hodin
Kučera - Hrabincová - Matějčková

C_KVSOCI_T - Sociologie - - garant KVE zk, 5 kr. 8 hodin
Potfajová

programově povinné předměty

C_KREG_T - Ekonomická geografie - - garant KRES zk, 5 kr. 12 hodin
Kunc

C_KVZAPO_T - Základy politologie - - garant KVE zk, 3 kr. 8 hodin
Dufek

programově povinné volitelné předměty

2. semestr

povinné předměty

C_KEMAKR_T - Makroekonomie - - *garant KEk* zk, 5 kr. 12 hodin
Fuchs - Hynková

C_KMMAT2_T - Matematika 2 - - *garant KAMI* zk, 5 kr. 12 hodin
Bauer

C_KPOPRI_T - Obchodní právo I - - *garant KPr* zk, 4 kr. 6 hodin
Šedová

programově povinné předměty

C_KHNOPI_T - Nauka o podniku I - - *garant KPH* zk, 5 kr. 12 hodin
Novotný

C_KREUAE_T - Evropská unie a euroregiony - - *garant KRES* zk, 3 kr. 16 hodin
Oháňková

C_KVVE_T - Veřejná ekonomie - - *garant KVE* zk, 5 kr. 12 hodin
Darmopilová - Malý - Špalek

programově povinné volitelné předměty

3. semestr

povinné předměty

C_KPSP_T - Správní právo - - *garant KPr* zk, 3 kr. 6 hodin
Ondruš

programově povinné předměty

C_KVASTI_T - Statistika aplikovaná I - - *garant KVE* zk, 5 kr. 8 hodin
Svobodová - Špalek

C_KVEKNO_T - Ekonomika neziskových organizací - - *garant KVE* zk, 5 kr. 8 hodin
Řežuchová - Škarabelová

C_KVUCRI_T - Účetnictví a rozborů I - - *garant KVE* zk, 5 kr. 16 hodin
Jurajdová

C_KVVEFI_T - Veřejné finance v ČR a EU - - garant KVE zk, 5 kr. 4 hodiny
Šelešovský - Jahoda

programově povinné volitelné předměty

4. semestr

povinné předměty

programově povinné předměty

C_KHMANA_T - Management I - - garant KPH zk, 5 kr. 12 hodin
Blažek

C_KVASII_T - Statistika aplikovaná II - - garant KVE zk, 5 kr. 8 hodin
Špalek

C_KVEVSE_T - Ekonomika veřejného sektoru - - garant KVE zk, 5 kr. 4 hodiny
Hyánek - Svoboda

C_KVKAPR_T - Komunikace a Public Relations - - garant KVE zk, 5 kr. 4 hodiny
Škarabelová

C_KVUCII_T - Účetnictví a rozbory II - - garant KVE zk, 5 kr. 8 hodin
Jurajdová

C_KVZASP_T - Základy sociální politiky - - garant KVE zk, 4 kr. 4 hodiny
Wildmannová

programově povinné volitelné předměty

Program CŽV: Regionální rozvoj a správa

Garant: doc. RNDr. Milan Víturka, CSc.

V návaznosti na akreditovaný studijní program : Hospodářská politika a správa, obor: Regionální rozvoj a správa

výuka probíhá v Brně

Charakteristika programu:

Veřejná správa představuje významnou součást v uspořádání a chodu každé společnosti. Budoucí vstup do Evropské unie bude spojen s jejím dalším zkvalitňováním a také s důrazem na regionální uspořádání státu. Základním cílem studijního oboru je naučit posluchače poznávat, formulovat a hodnotit ekonomické souvislosti rozhodovacích procesů v územní veřejné správě. A to nejen z hlediska správních rozhodnutí, ale také z hlediska vnitřní efektivity institucí územní veřejné správy. Akcent je rovněž kladen na prostorové aspekty rozhodování, a to jak v regionální tak i municipální rovině.

1. semestr

povinné předměty

C_KEMIKR - Mikroekonomie - - garant KEk zk, 5 kr. 12 hodin
Fuchs - Bachanová - Vystavělová

C_KMMATI - Matematika I - - garant KAMI zk, 5 kr. 12 hodin
Bauer - Mikulík

C_KPZAPR - Základy práva - - garant KPr zk, 3 kr. 6 hodin
Matějčková - Kučera

C_KVSOCI - Sociologie - - garant KVE zk, 5 kr. 8 hodin
Štětka

programově povinné předměty

C_KREG - Ekonomická geografie - - garant KRES zk, 5 kr. 12 hodin
Kunc - Maryáš - Vystoupil

programově povinné volitelné předměty

2. semestr

povinné předměty

C_KEMAKR - Makroekonomie - - *garant KEk* zk, 5 kr. 12 hodin
Fuchs - Marval - Vystavělová

C_KMMAT2 - Matematika 2 - - *garant KAMI* zk, 5 kr. 12 hodin
Bauer - Mikulík

C_KPOPRI - Obchodní právo I - - *garant KPr* zk, 4 kr. 6 hodin
Šedová

programově povinné předměty

C_KREUAE - Evropská unie a euroregiony - - *garant KRES* zk, 3 kr. 16 hodin
Maryáš

C_KRIPRO - Inovační procesy - - *garant KRES* zk, 4 kr. 16 hodin
Ciboch

C_KRRGEC - Regionální geografie Evropy a ČR - - *garant KRES* zk, 4 kr. 8 hodin
Tonev

programově povinné volitelné předměty

3. semestr

povinné předměty

C_KPSP - Správní právo - - *garant KPr* zk, 3 kr. 6 hodin
Ondruš

programově povinné předměty

C_KEHOPO - Hospodářská politika - - *garant KEk* zk, 3 kr. 4 hodiny
Franc - Slaný

C_KMSTAI - Statistika I - - *garant KAMI* zk, 5 kr. 12 hodin
Budíková

C_KRREPO - Regionální ekonomie a politika - - *garant KRES* zk, 4 kr. 8 hodin
Žitek

C_KRSPEU - Strukturální politika EU - - garant KRES zk, 3 kr. 16 hodin
Maryáš

C_KVUCRI - Účetnictví a rozborů I - - garant KVE zk, 5 kr. 16 hodin
Jurajdová

programově povinné volitelné předměty

4. semestr

povinné předměty

programově povinné předměty

C_KHMANA - Management I - - garant KPH zk, 5 kr. 12 hodin
Blažek - Smutný

C_KRDEMO - Demografie - - garant KRES zk, 5 kr. 8 hodin
Kunc - Vystoupil

C_KRENEK - Environmentální ekonomie - - garant KRES zk, 3 kr. 8 hodin
Viturka

C_KRUUS - Účetnictví územních samospráv - - garant KRES zk, 5 kr. 12 hodin
Opluštilová

C_KVEVSE - Ekonomika veřejného sektoru - - garant KVE zk, 5 kr. 4 hodiny
Hyánek - Svoboda

programově povinné volitelné předměty

Program CŽV: Regionální rozvoj a správa

Garant: doc. RNDr. Milan Viturka, CSc.

V návaznosti na akreditovaný studijní program : Hospodářská politika a správa, obor: Regionální rozvoj a správa

výuka probíhá v Telči

Charakteristika programu:

Veřejná správa představuje významnou součást v uspořádání a chodu každé společnosti. Budoucí vstup do Evropské unie bude spojen s jejím dalším zkvalitňováním a také s důrazem na regionální uspořádání státu. Základním cílem studijního oboru je naučit posluchače poznávat, formulovat a hodnotit ekonomické souvislosti rozhodovacích procesů v územní veřejné správě. A to nejen z hlediska správních rozhodnutí, ale také z hlediska vnitřní efektivnosti institucí územní veřejné správy. Akcent je rovněž kladen na prostorové aspekty rozhodování, a to jak v regionální tak i municipální rovině.

1. semestr

povinné předměty

C_KEMIKR_T - Mikroekonomie - - *garant KEk* zk, 5 kr. 12 hodin
Fuchs - Hynková

C_KMMATI_T - Matematika I - - *garant KAMI* zk, 5 kr. 12 hodin
Bauer

C_KPZAPR_T - Základy práva - - *garant KPr* zk, 3 kr. 6 hodin
Kučera - Hrabincová - Matějčková

C_KVSOCI_T - Sociologie - - *garant KVE* zk, 5 kr. 8 hodin
Potfajová

programově povinné předměty

C_KREG_T - Ekonomická geografie - - *garant KRES* zk, 5 kr. 12 hodin
Kunc

programově povinné volitelné předměty

2. semestr

povinné předměty

C_KEMAKR_T - Makroekonomie - - *garant KEk* zk, 5 kr. 12 hodin
Fuchs - Hynková

C_KMMAT2_T - Matematika 2 - - *garant KAMI* zk, 5 kr. 12 hodin
Bauer

C_KPOPRI_T - Obchodní právo I - - *garant KPr* zk, 4 kr. 6 hodin
Šedová

programově povinné předměty

C_KREUAE_T - Evropská unie a euroregiony - - *garant KRES* zk, 3 kr. 16 hodin
Oháňková

C_KRIPRO_T - Inovační procesy - - *garant KRES* zk, 4 kr. 16 hodin
Klímová - Kunc

C_KRRGEC_T - Regionální geografie Evropy a ČR - - *garant KRES* zk, 4 kr. 8 hodin
Tonev

programově povinné volitelné předměty

3. semestr

povinné předměty

C_KPSP_T - Správní právo - - *garant KPr* zk, 3 kr. 6 hodin
Ondruš

programově povinné předměty

C_KEHOPO_T - Hospodářská politika - - *garant KEk* zk, 3 kr. 4 hodiny
Franc - Slaný

C_KMSTAI_T - Statistika I - - *garant KAMI* zk, 5 kr. 12 hodin
Budíková

C_KRREPO_T - Regionální ekonomie a politika - - *garant KRES* zk, 4 kr. 8 hodin
Žitek

Předpokládá se absolvování KEMAKR.

C_KRSPEU_T - Strukturální politika EU - - garant KRES zk, 3 kr. 16 hodin
Oháňková

C_KVUCRI_T - Účetnictví a rozborů I - - garant KVE zk, 5 kr. 16 hodin
Jurajdová

programově povinné volitelné předměty

4. semestr

povinné předměty

programově povinné předměty

C_KHMANA_T - Management I - - garant KPH zk, 5 kr. 12 hodin
Blažek

C_KRDEMO_T - Demografie - - garant KRES zk, 5 kr. 8 hodin
Kunc

C_KRENEK_T - Environmentální ekonomie - - garant KRES zk, 3 kr. 8 hodin
Viturka

C_KRUUS_T - Účetnictví územních samospráv - - garant KRES zk, 5 kr. 12 hodin
Opluštilová

C_KVEVSE_T - Ekonomika veřejného sektoru - - garant KVE zk, 5 kr. 4 hodiny
Hyánek - Svoboda

programově povinné volitelné předměty

Program CŽV: Regionální rozvoj a cestovní ruch

Garant: doc. RNDr. Milan Viturka, CSc.

V návaznosti na akreditovaný studijní program : Hospodářská politika a správa, obor: Regionální rozvoj a správa

výuka probíhá v Brně

Charakteristika studijního směru:

Studijní směr Regionální rozvoj a cestovní ruch připravuje studenty pro vrcholovou manažerskou oblast cestovního ruchu v rámci regionální i národní ekonomiky. Studenti získávají široké znalosti základního makroekonomického pojetí cestovního ruchu, a to z hlediska územního, podnikového a mezinárodního. Absolventi se uplatní jak ve vrcholovém managementu regionální i lokální veřejné správy, tak i v podnikatelské činnosti v oblasti cestovního ruchu.

1. semestr

povinné předměty

C_KEMIKR - Mikroekonomie - - garant KEk zk, 5 kr. 12 hodin

Fuchs - Bachanová - Vystavělová

C_KMMATI - Matematika I - - garant KAMI zk, 5 kr. 12 hodin

Bauer - Mikulík

C_KPZAPR - Základy práva - - garant KPr zk, 3 kr. 6 hodin

Matějčková - Kučera

C_KVSOCI - Sociologie - - garant KVE zk, 5 kr. 8 hodin

Štětka

programově povinné předměty

C_KREG - Ekonomická geografie - - garant KRES zk, 5 kr. 12 hodin

Kunc - Maryáš - Vystoupil

programově povinné volitelné předměty

2. semestr

povinné předměty

C_KEMAKR - Makroekonomie - - *garant KEk* zk, 5 kr. 12 hodin
Fuchs - Marval - Vystavělová

C_KMMAT2 - Matematika 2 - - *garant KAMI* zk, 5 kr. 12 hodin
Bauer - Mikulík

C_KPOPRI - Obchodní právo I - - *garant KPr* zk, 4 kr. 6 hodin
Šedová

programově povinné předměty

C_KREUAE - Evropská unie a euroregiony - - *garant KRES* zk, 3 kr. 16 hodin
Maryáš

C_KVEVSE - Ekonomika veřejného sektoru - - *garant KVE* zk, 5 kr. 4 hodiny
Hyánek - Svoboda

programově povinné volitelné předměty

3. semestr

povinné předměty

C_KPSP - Správní právo - - *garant KPr* zk, 3 kr. 6 hodin
Ondruš

programově povinné předměty

C_KEHOPO - Hospodářská politika - - *garant KEk* zk, 3 kr. 4 hodiny
Franc - Slaný

C_KMSTAI - Statistika I - - *garant KAMI* zk, 5 kr. 12 hodin
Budíková

C_KRCR - Cestovní ruch - - *garant KRES* zk, 4 kr. 8 hodin
Šauer - Vystoupil

C_KRREPO - Regionální ekonomie a politika - - *garant KRES* zk, 4 kr. 8 hodin
Žitek

C_KRSPEU - Strukturální politika EU - - garant KRES zk, 3 kr. 16 hodin
Maryáš

C_KVUCRI - Účetnictví a rozborů I - - garant KVE zk, 5 kr. 16 hodin
Jurajdová

programově povinné volitelné předměty

4. semestr

povinné předměty

programově povinné předměty

C_KRDEMO - Demografie - - garant KRES zk, 5 kr. 8 hodin
Kunc - Vystoupil

C_KRENEK - Environmentální ekonomie - - garant KRES zk, 3 kr. 8 hodin
Viturka

C_KRGCR - Geografie cestovního ruchu - - garant KRES zk, 5 kr. 8 hodin
Šauer - Vystoupil

**C_KRUHPR - Územní a hmotné podmínky rozvoje
cestovního ruchu - - garant KRES** zk, 5 kr. 16 hodin
Šauer

C_KRUUS - Účetnictví územních samospráv - - garant KRES zk, 5 kr. 12 hodin
Opluštilová

programově povinné volitelné předměty

Program CŽV: Regionální rozvoj a cestovní ruch

Garant: doc. RNDr. Milan Viturka, CSc.

V návaznosti na akreditovaný studijní program : Hospodářská politika a správa, obor: Regionální rozvoj a správa

výuka probíhá v Telči

Charakteristika studijního směru:

Studijní směr Regionální rozvoj a cestovní ruch připravuje studenty pro vrcholovou manažerskou oblast cestovního ruchu v rámci regionální i národní ekonomiky. Studenti získávají široké znalosti základního makroekonomického pojetí cestovního ruchu, a to z hlediska územního, podnikového a mezinárodního. Absolventi se uplatní jak ve vrcholovém managementu regionální i lokální veřejné správy, tak i v podnikatelské činnosti v oblasti cestovního ruchu.

1. semestr

povinné předměty

C_KEMIKR_T - Mikroekonomie - - garant KEk zk, 5 kr. 12 hodin

Fuchs - Hynková

C_KMMATI_T - Matematika I - - garant KAMI zk, 5 kr. 12 hodin

Bauer

C_KPZAPR_T - Základy práva - - garant KPr zk, 3 kr. 6 hodin

Kučera - Hrabincová - Matějčková

C_KVSOCI_T - Sociologie - - garant KVE zk, 5 kr. 8 hodin

Potfajová

programově povinné předměty

C_KREG_T - Ekonomická geografie - - garant KRES zk, 5 kr. 12 hodin

Kunc

programově povinné volitelné předměty

2. semestr

povinné předměty

C_KEMAKR_T - Makroekonomie - - garant KEk zk, 5 kr. 12 hodin
Fuchs - Hynková

C_KMMAT2_T - Matematika 2 - - garant KAMI zk, 5 kr. 12 hodin
Bauer

C_KPOPRI_T - Obchodní právo I - - garant KPr zk, 4 kr. 6 hodin
Šedová

programově povinné předměty

C_KREUAE_T - Evropská unie a euroregiony - - garant KRES zk, 3 kr. 16 hodin
Oháňková

C_KVEVSE_T - Ekonomika veřejného sektoru - - garant KVE zk, 5 kr. 4 hodiny
Hyánek - Svoboda

programově povinné volitelné předměty

3. semestr

povinné předměty

C_KPSP_T - Správní právo - - garant KPr zk, 3 kr. 6 hodin
Ondruš

programově povinné předměty

C_KEHOPO_T - Hospodářská politika - - garant KEk zk, 3 kr. 4 hodiny
Franc - Slaný

C_KMSTAI_T - Statistika I - - garant KAMI zk, 5 kr. 12 hodin
Budíková

C_KRCR_T - Cestovní ruch - - garant KRES zk, 4 kr. 8 hodin
Holešinská - Šauer - Vystoupil

C_KRREPO_T - Regionální ekonomie a politika - - garant KRES zk, 4 kr. 8 hodin
Žítek

Předpokládá se absolvování KEMAKR.

C_KRSPEU_T - Strukturální politika EU - - garant KRES zk, 3 kr. 16 hodin
Oháňková

C_KVUCRI_T - Účetnictví a rozborů I - - garant KVE zk, 5 kr. 16 hodin
Jurajdová

programově povinné volitelné předměty

4. semestr

povinné předměty

programově povinné předměty

C_KRDEMO_T - Demografie - - garant KRES zk, 5 kr. 8 hodin
Kunc

C_KRENEK_T - Environmentální ekonomie - - garant KRES zk, 3 kr. 8 hodin
Viturka

C_KRGCR_T - Geografie cestovního ruchu - - garant KRES zk, 5 kr. 8 hodin
Šauer

**C_KRUHPR_T - Územní a hmotné podmínky rozvoje
cestovního ruchu - - garant KRES** zk, 5 kr. 16 hodin
Šauer

C_KRUUS_T - Účetnictví územních samospráv - - garant KRES zk, 5 kr. 12 hodin
Opluštilová

programově povinné volitelné předměty

Program CŽV: Bankovníctví

Garant: Ing. František Kalouda, CSc., M.B.A.

V návaznosti na akreditovaný studijní program: Hospodářská politika a správa, obor: Peněžnictví
výuka probíhá v Brně

Charakteristika studijního směru:

Studium je orientováno na oblast peněžnictví, se specializací na bankovníctví a pojišťovnictví. Studijní směr je orientován tak, aby studenti získali znalosti z oblasti peněžních soustav a bankovníctví. Základním cílem je zvládnutí finančních a peněžních problémů, prohloubení znalostí v oblasti bankovníctví, bankovního managementu, účetnictví bank a také se seznámit s právními aspekty ekonomické a peněžní sféry.

1. semestr

povinné předměty

C_KEMIKR - Mikroekonomie - - *garant KEk* zk, 5 kr. 12 hodin
Fuchs - Bachanová - Vystavělová

C_KMMATI - Matematika I - - *garant KAMI* zk, 5 kr. 12 hodin
Bauer - Mikulík

C_KPZAPR - Základy práva - - *garant KPr* zk, 3 kr. 6 hodin
Matějčková - Kučera

C_KVSOCI - Sociologie - - *garant KVE* zk, 5 kr. 8 hodin
Štětka

programově povinné předměty

programově povinné volitelné předměty

2. semestr

povinné předměty

C_KEMAKR - Makroekonomie - - *garant KEk* zk, 5 kr. 12 hodin
Fuchs - Marval - Vystavělová

C_KMMAT2 - Matematika 2 - - *garant KAMI* zk, 5 kr. 12 hodin
Bauer - Mikulík

C_KPOPRI - Obchodní právo I - - *garant KPr* zk, 4 kr. 6 hodin
Šedová

programově povinné předměty

C_KFBAI - Bankovníctví I - - *garant KFin* zk, 5 kr. 6 hodin
Krajíček

C_KFFUI - Finanční účetnictví I - - *garant KFin* zk, 6 kr. 4 hodiny
Sedláček

programově povinné volitelné předměty

3. semestr

povinné předměty

C_KPSP - Správní právo - - *garant KPr* zk, 3 kr. 6 hodin
Ondruš

programově povinné předměty

C_KFBAII - Bankovníctví II - - *garant KFin* zk, 5 kr. 6 hodin
Krajíček

C_KFFIMA - Finanční matematika - - *garant KFin* zk, 5 kr. 6 hodin
Čámský

C_KFFITR - Finanční trhy - - *garant KFin* zk, 5 kr. 6 hodin
Svoboda

C_KFFUII - Finanční účetnictví II - - *garant KFin* zk, 5 kr. 4 hodiny
Sedláček

C_KFMEZF - Mezinárodní finance - - garant KFin zk, 3 kr. 4 hodiny
Sponer

C_KMSTAI - Statistika I - - garant KAMI zk, 5 kr. 12 hodin
Budíková

programově povinné volitelné předměty

4. semestr

povinné předměty

programově povinné předměty

C_KEPEPO - Peníze a peněžní politika - - garant KEk zk, 5 kr. 4 hodiny
Menšík

C_KFANDL - Analýza dluhopisů - - garant KFin zk, 4 kr. 6 hodin
Šturc

C_KFMEFI - Mezinárodní finanční instituce - - garant KFin zk, 3 kr. 16 hodin
Sponer

C_KFMFPE - Měnová a finanční politika EU - - garant KFin zk, 3 kr. 4 hodiny
Červinek

C_KFZFIF - Základy firemních financí - - garant KFin zk, 5 kr. 12 hodin
Kalouda

C_KVDDSY - Daně a daňový systém - - garant KVE zk, 5 kr. 16 hodin
Kvapilová

programově povinné volitelné předměty

Program CŽV: Bankovníctví

Garant: Ing. František Kalouda, CSc., M.B.A.

V návaznosti na akreditovaný studijní program: Hospodářská politika a správa, obor: Peněžnictví
výuka probíhá v Telči

Charakteristika studijního směru:

Studium je orientováno na oblast peněžnictví, se specializací na bankovníctví a pojišťovnictví. Studijní směr je orientován tak, aby studenti získali znalosti z oblasti peněžních soustav a bankovníctví. Základním cílem je zvládnutí finančních a peněžních problémů, prohloubení znalostí v oblasti bankovníctví, bankovního managementu, účetnictví bank a také se seznámit s právními aspekty ekonomické a peněžní sféry.

1. semestr

povinné předměty

C_KEMIKR_T - Mikroekonomie - - <i>garant KEk</i> Fuchs - Hynková	zk, 5 kr. 12 hodin
C_KMMATI_T - Matematika I - - <i>garant KAMI</i> Bauer	zk, 5 kr. 12 hodin
C_KPZAPR_T - Základy práva - - <i>garant KPr</i> Kučera - Hrabincová - Matějčková	zk, 3 kr. 6 hodin
C_KVSOCI_T - Sociologie - - <i>garant KVE</i> Potfajová	zk, 5 kr. 8 hodin

programově povinné předměty

programově povinné volitelné předměty

2. semestr

povinné předměty

C_KEMAKR_T - Makroekonomie - - garant KEk zk, 5 kr. 12 hodin
Fuchs - Hynková

C_KMMAT2_T - Matematika 2 - - garant KAMI zk, 5 kr. 12 hodin
Bauer

C_KPOPRI_T - Obchodní právo I - - garant KPr zk, 4 kr. 6 hodin
Šedová

programově povinné předměty

C_KFBAI_T - Bankovníctví I - - garant KFin zk, 5 kr. 6 hodin
Krajíček

C_KFFUI_T - Finanční účetnictví I - - garant KFin zk, 6 kr. 4 hodiny
Valouch

programově povinné volitelné předměty

3. semestr

povinné předměty

C_KPSP_T - Správní právo - - garant KPr zk, 3 kr. 6 hodin
Ondruš

programově povinné předměty

C_KFBAII_T - Bankovníctví II - - garant KFin zk, 5 kr. 6 hodin
Krajíček

C_KFFIMA_T - Finanční matematika - - garant KFin zk, 5 kr. 6 hodin
Čámsky

C_KFFITR_T - Finanční trhy - - garant KFin zk, 5 kr. 6 hodin
Svoboda

C_KFFUII_T - Finanční účetnictví II - - garant KFin zk, 5 kr. 4 hodiny
Valouch

C_KFMEZF_T - Mezinárodní finance - - garant KFin zk, 3 kr. 4 hodiny
Sponer

C_KMSTAI_T - Statistika I - - garant KAMI zk, 5 kr. 12 hodin
Budíková

programově povinné volitelné předměty

4. semestr

povinné předměty

programově povinné předměty

C_KEPEPO_T - Peníze a peněžní politika - - garant KEk zk, 5 kr. 4 hodiny
Menšík

C_KFANDL_T - Analýza dluhopisů - - garant KFin zk, 4 kr. 6 hodin
Šturc

C_KFMEFI_T - Mezinárodní finanční instituce - - garant KFin zk, 3 kr. 16 hodin
Sponer

C_KFMFPE_T - Měnová a finanční politika EU - - garant KFin zk, 3 kr. 4 hodiny
Červinek

C_KFZFIF_T - Základy firemních financí - - garant KFin zk, 5 kr. 12 hodin
Kalouda

C_KVDDSY_T - Daně a daňový systém - - garant KVE zk, 5 kr. 16 hodin
Kvapilová

programově povinné volitelné předměty

Program CŽV: Management

Garant: prof. Ing. Ladislav Blažek, CSc.

V návaznosti na akreditovaný studijní program: Ekonomika a management, obor: Management
výuka probíhá v Brně

Charakteristika programu:

Cílem studia je hlubší pochopení účelu a fungování institucí podnikatelské sféry, jejich organizační struktury, ekonomiky a financování. Dále se jedná o osvojení si takových manažerských dovedností, ke kterým náleží efektivní využívání času, úspěšné vyjednávání s obchodními partnery, vytváření image vůči veřejnosti, efektivní vedení porad, účinné motivování spolupracovníků, umění jednat s lidmi a rozvíjet všeobecné komunikační schopnosti. Důležitou oblast tvoří zvládnutí analýzy a projektování systémů řízení, včetně využití počítačové techniky a ekonomicko-matematických metod. V neposlední řadě pak jde o osvojení si organizačně-právních postupů při zřizování, rozdělování či slučování podniků, společností a jiných institucí.

1. semestr

povinné předměty

C_KEMIKR - Mikroekonomie - - *garant KEk* zk, 5 kr. 12 hodin
Fuchs - Bachanová - Vystavělová

C_KMMATI - Matematika I - - *garant KAMI* zk, 5 kr. 12 hodin
Bauer - Mikulík

C_KPZAPR - Základy práva - - *garant KPr* zk, 3 kr. 6 hodin
Matějčková - Kučera

C_KVSOCI - Sociologie - - *garant KVE* zk, 5 kr. 8 hodin
Štětka

programově povinné předměty

C_KHPCHE - Psychologie pro ekonomy - - *garant KPH* zk, 5 kr. 12 hodin
Šmajsová Buchtová

C_KHZAFI - Základy filozofie - - *garant KPH* zk, 3 kr. 12 hodin
Šmajš - Psota

programově povinné volitelné předměty

2. semestr

povinné předměty

C_KEMAKR - Makroekonomie - - *garant KEk* zk, 5 kr. 12 hodin
Fuchs - Marval - Vystavělová

C_KMMAT2 - Matematika 2 - - *garant KAMI* zk, 5 kr. 12 hodin
Bauer - Mikulík

C_KPOPRI - Obchodní právo I - - *garant KPr* zk, 4 kr. 6 hodin
Šedová

programově povinné předměty

C_KHETPO - Etika podnikání - - *garant KPH* zk, 5 kr. 12 hodin
Šmajš

C_KHNOPI - Nauka o podniku I - - *garant KPH* zk, 5 kr. 12 hodin
Suchánek

programově povinné volitelné předměty

3. semestr

povinné předměty

C_KPSP - Správní právo - - *garant KPr* zk, 3 kr. 6 hodin
Ondruš

programově povinné předměty

C_KFFIMA - Finanční matematika - - *garant KFin* zk, 5 kr. 6 hodin
Čámský

C_KFFUI - Finanční účetnictví I - - *garant KFin* zk, 5 kr. 6 hodin
Sedláček

C_KHMAR - Marketing - - *garant KPH* zk, 5 kr. 8 hodin
Doležalová

C_KHNPII - Nauka o podniku II - - *garant KPH* zk, 5 kr. 12 hodin
Suchánek

C_KMSTAI - Statistika I - - *garant KAMI* zk, 5 kr. 12 hodin
Budíková

programově povinné volitelné předměty

C_KESHOS - Světové hospodářství - - *garant KEk* zk, 3 kr. 4 hodiny
Židek - Jandová

C_KHMAEU - Marketing v EU - - *garant KPH* zk, 3 kr. 8 hodin
Klapalová

4. semestr

povinné předměty

programově povinné předměty

C_KFFUII - Finanční účetnictví II - - *garant KFin* zk, 5 kr. 6 hodin
Sedláček

C_KHMANA - Management I - - *garant KPH* zk, 5 kr. 12 hodin
Blažek - Smutný

C_KHMAUC - Manažerské účetnictví - - *garant KPH* zk, 5 kr. 12 hodin
Kašpar

C_KPPRP - Pracovní právo - - *garant KPr* zk, 3 kr. 6 hodin
Mervartová

programově povinné volitelné předměty

C_KHPRVM - Public relations a veřejné mínění - - *garant KPH* zk, 3 kr. 8 hodin
Doležalová

C_KVDASY - Daňový systém - - *garant KVE* zk, 3 kr. 16 hodin
Jurajdová - Kvapilová

Program CŽV: Management

Garant: prof. Ing. Ladislav Blažek, CSc.

V návaznosti na akreditovaný studijní program: Ekonomika a management, obor: Management
výuka probíhá v Telči

Charakteristika programu:

Cílem studia je hlubší pochopení účelu a fungování institucí podnikatelské sféry, jejich organizační struktury, ekonomiky a financování. Dále se jedná o osvojení si takových manažerských dovedností, ke kterým náleží efektivní využívání času, úspěšné vyjednávání s obchodními partnery, vytváření image vůči veřejnosti, efektivní vedení porad, účinné motivování spolupracovníků, umění jednat s lidmi a rozvíjet všeobecné komunikační schopnosti. Důležitou oblast tvoří zvládnutí analýzy a projektování systémů řízení, včetně využití počítačové techniky a ekonomicko-matematických metod. V neposlední řadě pak jde o osvojení si organizačně-právních postupů při zřizování, rozdělování či slučování podniků, společností a jiných institucí.

1. semestr

povinné předměty

C_KEMIKR_T - Mikroekonomie - - *garant KEk* zk, 5 kr. 12 hodin
Fuchs - Hynková

C_KMMATI_T - Matematika I - - *garant KAMI* zk, 5 kr. 12 hodin
Bauer

C_KPZAPR_T - Základy práva - - *garant KPr* zk, 3 kr. 6 hodin
Kučera - Hrabincová - Matějčková

C_KVSOCI_T - Sociologie - - *garant KVE* zk, 5 kr. 8 hodin
Potfajová

programově povinné předměty

C_KHPCHE_T - Psychologie pro ekonomy - - *garant KPH* zk, 5 kr. 12 hodin
Šmajsová Buchtová

C_KHZAFI_T - Základy filozofie - - *garant KPH* zk, 3 kr. 12 hodin
Timko

programově povinné volitelné předměty

2. semestr

povinné předměty

C_KEMAKR_T - Makroekonomie - - garant KEk zk, 5 kr. 12 hodin
Fuchs - Hynková

C_KMMAT2_T - Matematika 2 - - garant KAMI zk, 5 kr. 12 hodin
Bauer

C_KPOPRI_T - Obchodní právo I - - garant KPr zk, 4 kr. 6 hodin
Šedová

programově povinné předměty

C_KHETPO_T - Etika podnikání - - garant KPH zk, 5 kr. 12 hodin
Tímko

C_KHNOPI_T - Nauka o podniku I - - garant KPH zk, 5 kr. 12 hodin
Novotný

programově povinné volitelné předměty

3. semestr

povinné předměty

C_KPSP_T - Správní právo - - garant KPr zk, 3 kr. 6 hodin
Ondruš

programově povinné předměty

C_KFFIMA_T - Finanční matematika - - garant KFin zk, 5 kr. 6 hodin
Čámský

C_KFFUI_T - Finanční účetnictví I - - garant KFin zk, 5 kr. 6 hodin
Valouch

C_KHMAR_T - Marketing - - garant KPH zk, 5 kr. 8 hodin
Doležalová - Klapalová

C_KHNPII_T - Nauka o podniku II - - garant KPH zk, 5 kr. 12 hodin
Novotný

C_KMSTAI_T - Statistika I - - garant KAMI zk, 5 kr. 12 hodin
Budíková

programově povinné volitelné předměty

C_KESHOS_T - Světové hospodářství - - garant KEk zk, 3 kr. 4 hodiny
Židek

Předpokládá se absolvování kemakr .

C_KHMAEU_T - Marketing v EU - - garant KPH zk, 3 kr. 8 hodin
Klapalová

4. semestr

povinné předměty

programově povinné předměty

C_KFFUII_T - Finanční účetnictví II - - garant KFin zk, 5 kr. 6 hodin
Valouch

C_KHMANA_T - Management I - - garant KPH zk, 5 kr. 12 hodin
Blažek

C_KHMAUC_T - Manažerské účetnictví - - garant KPH zk, 5 kr. 12 hodin
Lanča

Předpokládá se absolvování KFFUI_T .

C_KPPRP_T - Pracovní právo - - garant KPr zk, 3 kr. 6 hodin
Mervartová

programově povinné volitelné předměty

C_KHPRVM_T - Public relations a veřejné mínění - - garant KPH zk, 3 kr. 8 hodin
Doležalová

C_KVDASY_T - Daňový systém - - garant KVE zk, 3 kr. 16 hodin
Kvapilová

6 MAGISTERSKÉ NAVAZUJÍCÍ KOMBINOVANÉ STUDIUM

6.1 Harmonogram akademického roku 2006/2007

Podzimní semestr	
Registrace předmětů	15. 5. – 2. 6. 2006
Zápis I. ročník	15. 9. 2006
Zápis II. ročník do semestru	11. 9. – 15. 9. 2006
Zápis předmětů	11. 9. – 1. 10. 2006
Výuka	30. 9. 2006 – 14. 1. 2007
Vánoční a novoroční prázdniny	18. 12. 2006 – 1. 1. 2007
Zkouškové období	15. 1. – 23. 2. 2007 (6 týdnů)
Jarní semestr	
Registrace předmětů	27. 11. – 15. 12. 2006
Zápis všech ročníků do semestru	12. 2. – 16. 2. 2007
Zápis předmětů	12. 2. – 4. 3. 2007
Výuka	24. 2. – 3. 6. 2007
Zkouškové období	4. 6. – 13. 7. 2007 (6 týdnů)
Ukončení studia v magisterských studijních programech	
<i>Pro současný akademický rok 2006-2007</i>	
Termín pro 1. kolo SZZ	16. 7. – 20. 7. 2007
Termín pro 2. kolo SZZ	3. 9. – 7. 9. 2007
Vypsání katedrových termínů ¹ 1. a 2. kola SZZ	31.3. 2007
Přihlášení studentů do 1. a 2. kola SZZ	do 13.4. 2007
Odevzdání DP na katedry a vložení do IS pro 1. kolo SZZ	do 22.6. 2007
Zveřejnění rozpisu studentů na 1.kolo SZZ katedrami	do 29.6. 2007
Odevzdání DP na katedry a vložení do IS pro 2. kolo SZZ	do 29.6. 2007
Zveřejnění rozpisu studentů na 2.kolo SZZ katedrami	do 10. 8. 2007
Promoce pro absolventy 1. a 2. kola SZZ	11. a 12.10. 2007
<i>Pronásledující akademický rok 2007 - 2008</i>	
Vypsání témat diplomových prací katedrami	do 12. 1. 2007
Přihlášení studentů na vypsaná témata	do 9. 2. 2007
Zadání diplomových prací katedrami	do 9. 3. 2007 (odevzdání 12.4.2008)

¹ Včetně stanovení maximálního počtu přihlášených studentů pro 1. a 2. kolo SZZ.

Termíny soustředění podzimního semestru 2006/2007:

1. soustředění	30.9. – 1.10.2006
2. soustředění	14. – 15.10.2006
3. soustředění	18. – 19.11.2006
4. soustředění	2. – 3.12.2006
5. soustředění	6. -7.1.2007
6. soustředění	13. – 14.1.2007

Termíny soustředění jarního semestru 2006/2007:

1. soustředění	24. – 25. 2. 2007
2. soustředění	17. – 18. 3. 2007
3. soustředění	28. – 29. 4. 2007
4. soustředění	11. – 12. 5. 2007
5. soustředění	26. – 27. 5. 2007
6. soustředění	2. – 3. 6. 2007

6.2.1 Studijní program: Hospodářská politika a správa

Studijní obor: Veřejná ekonomika a správa

Garant: doc. JUDr. Ivan Malý, CSc.

Studijní směr: Veřejná ekonomika

Charakteristika studijního směru:

Veřejný sektor je ta část národního hospodářství, která je financovaná převážně z veřejných financí. Studijní směr veřejná ekonomika a správa je určen pro pracovníky institucí a orgánů veřejné správy na všech úrovních, ale i škol všech stupňů, kulturních institucí, nemocnic, masmedií atd. Mají-li se instituce veřejné správy chovat efektivně, potřebují ekonomy vzdělané ve veřejné ekonomice i veřejné správě.

1. semestr

programově povinné předměty

KEMIK2 - Mikroekonomie II - - *garant KEk* zk, 5 kr. 20 hodin
Bachanová - Musil - Vystavělová

KMEMMI - Ekonomicko-matematické metody I - - *garant KAMI* zk, 5 kr. 20 hodin
Dvořák

oborově povinné předměty

KVTEVS - Teorie veřejného sektoru - - *garant KVE* zk, 4 kr. 16 hodin
Špalek - Hyánek - Malý

KVVFII - Veřejné finance II - - *garant KVE* zk, 4 kr. 16 hodin
Dvořáková - Jahoda - Mech - Šelešovský

povinně volitelné předměty

KVEVP - Esej ze všeobecného přehledu - - *garant KVE* zk, 4 kr. 16 hodin
Malý

KVKVS - Kontrola ve veřejném sektoru - - *garant KVE* zk, 4 kr. 4 hodiny
Rektořík - Šelešovský

KVPTPO - Pracovní trh a politika zaměstnanosti - - *garant KVE* zk, 4 kr. 16 hodin
Hyánek

KVVSCR - Veřejná správa v ČR - - *garant KVE* zk, 4 kr. 16 hodin
Špaček

2. semestr

programově povinné předměty

KEIE - Nová institucionální ekonomie - - *garant KEk* zk, 3 kr. 12 hodin
Kvasnička

Předpokládá se absolvování pemik2 .

KEMAII - Makroekonomie II - - *garant KEk* zk, 5 kr. 20 hodin
Dobešová - Bachanová - Musil - Vystavělová

oborově povinné předměty

KMEM2B - Ekonomicko-matematické metody IIB - - *garant KAMI* zk, 5 kr. 20 hodin
Fitzová

Předpokládá se absolvování KMSTII .

KPSPPR - Správní proces - - *garant KPr* zk, 5 kr. 12 hodin
Ondruš

KVMHPV - Metody hodnocení veřejných projektů - - *garant KVE* zk, 4 kr. 16 hodin
Špalek - Špalek

KVMVS2 - Marketing ve veřejném sektoru II. - - *garant KVE* zk, 4 kr. 16 hodin
Škarabelová

KVSOPO - Sociální politika - - *garant KVE* zk, 4 kr. 4 hodiny
Wildmannová

KVSV - Správní věda - - *garant KVE* zk, 3 kr. 12 hodin
Malý - Špaček

povinně volitelné předměty

KVEKZD - Ekonomika zdravotnictví a sociálních služeb - - *garant KVE* zk, 8 kr. 16 hodin
Malý - Malý - Wildmannová - Darmopilová

KVEOVS - Ekonomika organizací veřejné správy - - *garant KVE* zk, 4 kr. 16 hodin
Šelešovský - Šelešovský - Rektorič

KVETIN - Ekonomika technické infrastruktury a bydlení - - *garant KVE* zk, 8 kr. 16 hodin
Rektorič - Poluncová

3. semestr

programově povinné předměty

KEEKTE - Ekonomické teorie - - garant KEk zk, 3 kr. 12 hodin
Fuchs

oborově povinné předměty

KVADNO - Auditing a daně v neziskových organizacích - - garant KVE zk, 4 kr. 16 hodin
Kvapilová - Kvapilová

KVDATEP - Daňová teorie a politika - - garant KVE zk, 4 kr. 16 hodin
Jahoda - Pokorná - Jahoda

KVDSAV - Diplomový seminář - - garant KVE z, 3 kr. 12 hodin
Malý

KVTIVP - Tvorba implementace a hodnocení veřejné politiky - - garant KVE zk, 5 kr. 20 hodin
Malý - Pavlík - Špalek

KVUCRV - Účetnictví a rozborů pro veřejnou správu - - garant KVE zk, 5 kr. 20 hodin
Jurajdová

povinně volitelné předměty

KVEKMA - Ekonomika kultury a sportu - - garant KVE zk, 8 kr. 16 hodin
Mech - Škarabelová - Škarabelová

KVEKSK - Ekonomika vzdělávání a vědy - - garant KVE zk, 8 kr. 16 hodin
Poluncová - Šelešovský

KVKRVS - Krizové řízení - - garant KVE zk, 5 kr. 8 hodin
Rektořík - Šelešovský

4. semestr

programově povinné předměty

oborově povinné předměty

KVDISA - Diplomový seminář - - garant KVE z, 3 kr. 12 hodin
Malý

KVDP - Diplomová práce - - garant KVE z, 20 kr.
Malý

KVKVS2 - Kontrola ve VS II int. audit a fin. kontrola - - garant KVE zk, 3 kr. 12 hodin
Rektořík - Šelešovský

KVRD - Rozvoj komunikačních a manažerských dovedností - - garant KVE zk, 5 kr. 20 hodin
Lukášová

povinně volitelné předměty

Studijní obor: Veřejná ekonomika a správa

Garant: doc. JUDr. Ivan Malý, CSc.

Studijní směr: Veřejná správa

Charakteristika studijního směru:

K tomu, aby dobře fungoval veřejný sektor, je nezbytné, aby efektivně a racionálně působily i nestátní neziskové organizace. Pomáhají zkvalitňovat občanskou společnost a významně pomáhají při seberealizaci každého občana ve prospěch veřejných i vzájemně prospěšných činností. Vysokoškolská výchova vedoucích pracovníků neziskových nestátních organizací nemá v České republice tradici a v systému studijních programů vysokých škol chybí. Proto přichází Ekonomicko-správní fakulta s nabídkou specificky zaměřeného studia na ekonomiku a řízení nestátních neziskových organizací. Studium je určeno pro všechny zájemce, kteří v těchto organizacích již působí, nebo se o činnost v nich zajímají, případně kteří s činností těchto organizací přicházejí do styku.

1. semestr

programově povinné předměty

KEMIK2 - Mikroekonomie II - - *garant KEk* zk, 5 kr. 20 hodin
Bachanová - Musil - Vystavělová

oborově povinné předměty

KVTEVS - Teorie veřejného sektoru - - *garant KVE* zk, 4 kr. 16 hodin
Špalek - Hyánek - Malý

KVVFII - Veřejné finance II - - *garant KVE* zk, 4 kr. 16 hodin
Dvořáková - Jahoda - Mech - Šelešovský

povinně volitelné předměty

KVEVP - Esej ze všeobecného přehledu - - *garant KVE* zk, 4 kr. 16 hodin
Malý

KVKVS - Kontrola ve veřejném sektoru - - *garant KVE* zk, 4 kr. 4 hodiny
Rektořík - Šelešovský

KVPTPO - Pracovní trh a politika zaměstnanosti - - *garant KVE* zk, 4 kr. 16 hodin
Hyánek

KVVSCR - Veřejná správa v ČR - - *garant KVE* zk, 4 kr. 16 hodin
Špaček

2. semestr

programově povinné předměty

- KEIE - Nová institucionální ekonomie** - - *garant KEk* zk, 3 kr. 12 hodin
Kvasnička
Předpokládá se absolvování pemik2 .
- KEMAII - Makroekonomie II** - - *garant KEk* zk, 5 kr. 20 hodin
Dobešová - Bachanová - Musil - Vystavělová

oborově povinné předměty

- KMEM2B - Ekonomicko-matematické metody IIB** - - *garant KAMI* zk, 5 kr. 20 hodin
Fitzová
Předpokládá se absolvování KMSTII .
- KRTPRM - Teorie a praxe rozvoje měst a obcí** - - *garant KRES* zk, 5 kr. 20 hodin
Opluštilová
- KVMHPV - Metody hodnocení veřejných projektů** - - *garant KVE* zk, 4 kr. 16 hodin
Špalek - Špalek
- KVMVS2 - Marketing ve veřejném sektoru II.** - - *garant KVE* zk, 4 kr. 16 hodin
Škarabelová
- KVSOPO - Sociální politika** - - *garant KVE* zk, 4 kr. 4 hodiny
Wildmannová
- KVSV - Správní věda** - - *garant KVE* zk, 3 kr. 12 hodin
Malý - Špaček

povinně volitelné předměty

- KVEKZD - Ekonomika zdravotnictví a sociálních služeb** - - *garant KVE* zk, 8 kr. 16 hodin
Malý - Malý - Wildmannová - Darmopilová
- KVEOVS - Ekonomika organizací veřejné správy** - - *garant KVE* zk, 4 kr. 16 hodin
Šelešovský - Šelešovský - Rektořík
- KVETIN - Ekonomika technické infrastruktury a bydlení** - - *garant KVE* zk, 8 kr. 16 hodin
Rektořík - Poluncová

3. semestr

programově povinné předměty

KEEKTE - Ekonomické teorie - - *garant KEk* zk, 3 kr. 12 hodin
Fuchs

oborově povinné předměty

KVADNO - Auditing a daně v neziskových organizacích - - *garant KVE* zk, 4 kr. 16 hodin
Kvapilová - Kvapilová

KVDATEP - Daňová teorie a politika - - *garant KVE* zk, 4 kr. 16 hodin
Jahoda - Pokorná - Jahoda

KVDSAV - Diplomový seminář - - *garant KVE* z, 3 kr. 12 hodin
Malý

KVTIVP - Tvorba implementace a hodnocení veřejné politiky - - *garant KVE* zk, 5 kr. 20 hodin
Malý - Pavlík - Špalek

KVUCRV - Účetnictví a rozborů pro veřejnou správu - - *garant KVE* zk, 5 kr. 20 hodin
Jurajdová

povinně volitelné předměty

KVEKMA - Ekonomika kultury a sportu - - *garant KVE* zk, 8 kr. 16 hodin
Mech - Škarabelová - Škarabelová

KVEKSK - Ekonomika vzdělávání a vědy - - *garant KVE* zk, 8 kr. 16 hodin
Poluncová - Šelešovský

KVKRVS - Krizové řízení - - *garant KVE* zk, 5 kr. 8 hodin
Rektořík - Šelešovský

4. semestr

programově povinné předměty

oborově povinné předměty

KVDISA - Diplomový seminář - - garant KVE z, 3 kr. 12 hodin
Malý

KVDP - Diplomová práce - - garant KVE z, 20 kr.
Malý

KVKVS2 - Kontrola ve VS II int. audit a fin. kontrola - - garant KVE zk, 3 kr. 12 hodin
Rektořík - Šelešovský

KVRD - Rozvoj komunikačních a manažerských dovedností - - garant KVE zk, 5 kr. 20 hodin
Lukášová

povinně volitelné předměty

Studijní obor: Regionální rozvoj a správa

Garant: doc. RNDr. Milan Víturka, CSc.

Studijní směr: Regionální rozvoj a správa

Charakteristika oboru:

Veřejná správa představuje významnou součást v uspořádání a chodu každé společnosti. Budoucí vstup do Evropské unie bude spojen s jejím dalším zkvalitňováním a také s důrazem na regionální uspořádání státu. Základním cílem studijního oboru je naučit posluchače poznávat, formulovat a hodnotit ekonomické souvislosti rozhodovacích procesů v územní veřejné správě. A to nejen z hlediska správních rozhodnutí, ale také z hlediska vnitřní efektivnosti institucí územní veřejné správy. Akcent je rovněž kladen na prostorové aspekty rozhodování, a to jak v regionální tak i municipální rovině.

1. semestr

programově povinné předměty

KEMIK2 - Mikroekonomie II - - *garant KEk* zk, 5 kr. 20 hodin
Bachanová - Musil - Vystavělová

KMEMMI - Ekonomicko-matematické metody I - - *garant KAMI* zk, 5 kr. 20 hodin
Dvořák

KMSTII - Statistika II - - *garant KAMI* zk, 5 kr. 20 hodin
Budíková

oborově povinné předměty

KRIVES - Instituce veřejné správy - - *garant KRES* zk, 4 kr. 16 hodin
Matula

KRREII - Regionální ekonomie a politika II - - *garant KRES* zk, 4 kr. 16 hodin
Víturka

KRRPP - Regionální podpora podnikání - - *garant KRES* zk, 6 kr. 24 hodin
Klímová

povinně volitelné předměty

2. semestr

programově povinné předměty

KEIE - Nová institucionální ekonomie - - *garant KEk* zk, 3 kr. 12 hodin
Kvasnička

Předpokládá se absolvování pemik2 .

KEMAI - Makroekonomie II - - *garant KEk* zk, 5 kr. 20 hodin
Dobešová - Bachanová - Musil - Vystavělová

oborově povinné předměty

KRPRMI - Programy a projekty regionálního a lokálního rozvoje I - - *garant KRES* zk, 5 kr. 24 hodin

Halámek - Víturka - Žitek - Gašpar - Halámek - Víturka - Žitek

KRTPRM - Teorie a praxe rozvoje měst a obcí - - *garant KRES* zk, 5 kr. 20 hodin
Opluštilová

KVVE - Veřejná ekonomie - - *garant KVE* zk, 5 kr. 12 hodin
Darmopilová - Malý - Špalek

povinně volitelné předměty

3. semestr

programově povinné předměty

KEEKTE - Ekonomické teorie - - garant KEk zk, 3 kr. 12 hodin
Fuchs

oborově povinné předměty

KRPCEU - Projektový cyklus v EU - - garant KRES zk, 4 kr. 16 hodin
Halámek

**KRPRR2 - Programy a projekty regionálního
a lokálního rozvoje II - - garant KRES** zk, 5 kr. 20 hodin
Halámek - Víturka - Žítek

KRSPPO - Společné politiky EU - - garant KRES zk, 4 kr. 16 hodin
Víturka - Žítek

**KRVPII - Veřejná politika a územní správa
a samospráva II - - garant KRES** zk, 4 kr. 16 hodin
Nunvářová

KVADVS - Auditing a daně ve VS - - garant KVE zk, 4 kr. 16 hodin
Kvapilová - Kvapilová

KVKRVS - Krizové řízení - - garant KVE zk, 5 kr. 8 hodin
Rektořík - Šelešovský

povinně volitelné předměty

4. semestr

programově povinné předměty

oborově povinné předměty

KRRKVS - Řízení a kontrola ve veřejné správě - - garant KRES zk, 5 kr. 20 hodin
Nunvářová

povinně volitelné předměty

Studijní obor: Finanční podnikání

Garant: Ing. František Kalouda, CSc., M.B.A.

Charakteristika studijního směru:

Charakteristika studijního směru: Studium je orientováno na oblast peněžnictví se specializací na bankovníctví, firemní finance a pojišťovnictví. Studijní směr je orientován tak, aby studenti získali znalosti z oblasti peněžních soustav, bankovníctví, finančního řízení podniku a pojišťovnictví. Základním cílem je zvládnutí finančních a peněžních problémů bank, výrobních podniků a pojišťoven, prohloubení znalostí v oblasti bankovníctví, finančního managementu podniku a pojišťovnictví.

1. semestr

programově povinné předměty

KEMIK2 - Mikroekonomie II - - *garant KEk* zk, 5 kr. 20 hodin
Bachanová - Musil - Vystavělová

KMEMMI - Ekonomicko-matematické metody I - - *garant KAMI* zk, 5 kr. 20 hodin
Dvořák

KMSTII - Statistika II - - *garant KAMI* zk, 5 kr. 20 hodin
Budíková

oborově povinné předměty

KFFFFP - Firemní finance pro FP - - *garant KFin* zk, 5 kr. 16 hodin
Sponer

Pozn.: Předmět si zapisují pouze studenti oboru FP

KFPOEK - Pojistná ekonomika - - *garant KFin* zk, 5 kr. 8 hodin
Řezáč - Řezáč

Předpokládá se absolvování POJI || PFPOJI.

KPPAFI - Právo a finance - - *garant KPr* zk, 5 kr. 20 hodin
Šedová

povinně volitelné předměty

2. semestr

programově povinné předměty

KEIE - Nová institucionální ekonomie - - *garant KEk* zk, 3 kr. 12 hodin
Kvasnička

Předpokládá se absolvování pemik2 .

KEMAI - Makroekonomie II - - *garant KEk* zk, 5 kr. 20 hodin
Dobešová - Bachanová - Musil - Vystavělová

oborově povinné předměty

KEMEK - Monetární ekonomie - - *garant KEk* zk, 5 kr. 20 hodin
Menšík

KFPOMA - Pojistná matematika - - *garant KFin* zk, 5 kr. 20 hodin
Čámský - Čámský - Červinek

KFTEPO - Teorie portfolia - - *garant KFin* zk, 5 kr. 20 hodin
Čámský - Čámský - Červinek

povinně volitelné předměty

KFUCFI - Účetnictví firem - - *garant KFin* zk, 3 kr. 12 hodin
Hýblová

KFUSPC - Účetní systémy na PC - - *garant KFin* z, 3 kr. 12 hodin
Křížová

3. semestr

programově povinné předměty

KEEKTE - Ekonomické teorie - - *garant KEk* zk, 3 kr. 12 hodin
Fuchs

oborově povinné předměty

KFAMS - Abeceda mzdových systémů - - *garant KFin* zk, 4 kr. 16 hodin
Křížová - Křížová

KFFINV - Finanční investování - - *garant KFin* zk, 5 kr. 20 hodin
Svoboda - Svoboda

povinně volitelné předměty

KFBANII - Bankovníctví II - - garant KFin zk, 4 kr. 16 hodin
Krajíček - Petrjanošová

KFBRAD - Bankovní regulace a dohled - - garant KFin zk, 3 kr. 12 hodin
Pánek

KFEBAN - E-banking - - garant KFin zk, 4 kr.
Dvořák - Dvořák

Blok A -- specializace bankovníctví

KFBAUC - Bankovní účetnictví - - garant KFin zk, 5 kr. 20 hodin
Petrjanošová - Petrjanošová

KFBMAN - Bankovní management - - garant KFin zk, 3 kr. 12 hodin
Petrjanošová

KFDSIA - Diplomový seminář I A - - garant KFin z, 3 kr. 12 hodin
Čámský - Čejková - Ševčík

Blok B -- specializace firemní finance

KFDSIB - Diplomový seminář I B - - garant KFin z, 3 kr. 12 hodin
Čámský - Čejková - Kalouda

KFFAAP - Finanční analýza a plán - - garant KFin zk, 5 kr. 20 hodin
Hamplová - Hamplová

Blok C -- specializace pojišťovnictví

KFDSIC - Diplomový seminář I C - - garant KFin z, 3 kr. 12 hodin
Čámský - Čejková - Kalouda

KFSOP - Sociální pojištění - - zk, 3 kr. 12 hodin
Čejková - Nečas

KFUCPJ - Účetnictví pojišťoven - - garant KFin zk, 5 kr. 20 hodin
Valouch - Valouch

4. semestr

programově povinné předměty

oborově povinné předměty

KFDP - Diplomová práce - - *garant KFin* z, 20 kr.
Kalouda

povinně volitelné předměty

Blok A -- specializace bankovníctví

KFDIIA - Diplomový seminář IIA - - *garant KFin* z, 3 kr. 12 hodin
Čámský - Čejková - Kalouda

KFSPSA - Speciální seminář A - - *garant KFin* z, 3 kr. 12 hodin
Petrjanošová

Blok B -- specializace firemní finance

KFDIIB - Diplomový seminář IIB - - *garant KFin* z, 3 kr. 12 hodin
Čámský - Čejková - Kalouda

KFSPSB - Speciální seminář B - - *garant KFin* z, 3 kr. 12 hodin
Hamplová

Blok C -- specializace pojišťovnictví

KFDIIC - Diplomový seminář IIC - - *garant KFin* z, 3 kr. 12 hodin
Čámský - Čejková - Kalouda

KFSPSC - Speciální seminář C - - *garant KFin* z, 3 kr. 12 hodin
Čejková

6.2.2 Studijní program: Ekonomika a management

Studijní obor: Podnikové hospodářství

Garant: prof. Ing. Ladislav Blažek, CSc.

Charakteristika oboru:

Cílem studia je hlubší pochopení účelu a fungování institucí podnikatelské sféry, jejich organizační struktury, ekonomiky a financování. Dále se jedná o osvojení si takových manažerských dovedností, ke kterým náleží efektivní využívání času, úspěšné vyjednávání s obchodními partnery, vytváření image vůči veřejnosti, efektivní vedení porad, účinné motivování spolupracovníků, umění jednat s lidmi a rozvíjet všeobecné komunikační schopnosti. Důležitou oblast tvoří zvládnutí analýzy a projektování systémů řízení, včetně využití počítačové techniky a ekonomicko-matematických metod. V neposlední řadě pak jde o osvojení si organizačně-právních postupů při zřizování, rozdělování či slučování podniků, společností a jiných institucí.

1. semestr

programově povinné předměty

KEMIK2 - Mikroekonomie II - - *garant KEk* zk, 5 kr. 20 hodin
Bachanová - Musil - Vystavělová

KMEMMI - Ekonomicko-matematické metody I - - *garant KAMI* zk, 5 kr. 20 hodin
Dvořák

KMSTII - Statistika II - - *garant KAMI* zk, 5 kr. 20 hodin
Budíková

oborově povinné předměty

KHCON - Controlling - - *garant KPH* k, 3 kr. 12 hodin
Šiška

Předpokládá se absolvování KHMAUC .

KHMAII - Management II - - *garant KPH* zk, 3 kr. 12 hodin
Blažek - Částek

KHMA2 - Marketing II - - *garant KPH* zk, 5 kr. 20 hodin
Doležalová - Doležalová

Předpokládá se absolvování PHMARI || MAR4 .

povinně volitelné předměty

2. semestr

programově povinné předměty

KEIE - Nová institucionální ekonomie - - *garant KEk* zk, 3 kr. 12 hodin
Kvasnička

Předpokládá se absolvování pemik2 .

KEMAII - Makroekonomie II - - *garant KEk* zk, 5 kr. 20 hodin
Dobešová - Bachanová - Musil - Vystavělová

oborově povinné předměty

KHOLAP - Logistika a přeprava - - *garant KPH* zk, 5 kr. 20 hodin
Stehlík - Škapa - Stehlík

KHVTEU - Vnitřní trh EU - - *garant KPH* zk, 3 kr. 12 hodin
Jakš - Křištof

povinně volitelné předměty

KFFU3 - Finanční účetnictví III - - *garant KFin* zk, 3 kr. 12 hodin
Sedláček

KFUSPC - Účetní systémy na PC - - *garant KFin* z, 3 kr. 12 hodin
Křížová

KHMAKVA - Management kvality - - *garant KPH* zk, 5 kr. 20 hodin
Klapalová

3. semestr

programově povinné předměty

KEEKTE - Ekonomické teorie - - garant KEk zk, 3 kr. 12 hodin
Fuchs

oborově povinné předměty

KHEKRI - Ekonomika a řízení podniku - - garant KPH zk, 5 kr. 20 hodin
Blažek - Klapalová - Landa

KHPOLO - Podniková logistika - - garant KPH zk, 5 kr. 20 hodin
Stehlík - Škapa - Stehlík

KHSTRP - Strategické řízení podniku - - garant KPH zk, 3 kr. 12 hodin
Záthurecký

KPOPII - Obchodní právo II - - garant KPr zk, 5 kr. 20 hodin
Kučera - Kučera

povinně volitelné předměty

KFEVUC - Evropské účetnictví - - garant KFin zk, 3 kr. 12 hodin
Hýblová - Hýblová

KHDISA - Diplomový seminář - - garant KPH z, 3 kr. 12 hodin
Hálek

KHMEOB - Mezinárodní obchod - - garant KPH zk, 3 kr. 12 hodin
Jakš - Krištof

4. semestr

programově povinné předměty

oborově povinné předměty

KHDIPS - Diplomový seminář - - garant KPH z, 3 kr. 12 hodin
Hálek

KHDP - Diplomová práce - - garant KPH z, 20 kr.

povinně volitelné předměty

KHPVOC - Psychologie v obchodní činnosti firmy - - garant KPH zk, 3 kr. 12 hodin
Šmajsová Buchtová - Kulhavý

KHRITR - Řízení hodnoty - - garant KPH zk, 3 kr. 12 hodin
Záthurecký

7 PROGRAMY ČŽV V RÁMCI MAGISTERSKÉHO NAVAZUJÍCÍHO STUDIA

7.1 Harmonogram akademického roku 2006/2007

Podzimní semestr	
Zápis	30. 9. 2006
Výuka	30. 9. – 14. 1. 2007
Zkouškové období	15. 1. 2007 – 3. 6. 2007
Jarní semestr	
Registrace předmětů	15. 12. 2006 – 31. 1. 2007
Výuka	24. 2. – 3. 6. 2007
Zkouškové období	4. 6. – 31. 12. 2007

Termíny soustředění podzimního semestru ČŽV 2006/2007 v rámci magisterského navazujícího studia :

30.9. – 1.10.2006
14. – 15.10.2006
18. – 19.11.2006
2. – 3.12.2006
6. -7.1.2007
13. – 14.1.2007

Termíny soustředění jarního semestru ČŽV 2006/2007 v rámci magisterského navazujícího studia :

24. – 25. 2. 2007
17. – 18. 3. 2007
28. – 29. 4. 2007
11. – 12. 5. 2007
26. – 27. 5. 2007
2. – 3. 6. 2007

Program CŽV: Finanční podnikání

Garant : Ing. František Kalouda, CSc., M.B.A.

V návaznosti na akreditovaný studijní program Hospodářská politika a správa, studijní obor Finanční podnikání

Charakteristika oboru:

Studium oboru Finanční podnikání prohlubuje znalosti v oblasti ekonomiky, řízení a podnikání v peněžních soustavách, na finančních trzích, v bankovníctví, v pojišťovnictví, ve firemních financích, v účetnictví a v mezinárodních financích. Důraz je kladen na zvládnutí finančních a peněžních problémů, prohloubení poznatků z oblasti ekonomie, matematiky, pojistné matematiky, práva, informatiky, statistiky a ekonometrie. Dále si studenti osvojí problematiku rozvoje a funkcí finančního a peněžního sektoru v návaznosti na tendence vývoje národního i světového hospodářství a především ekonomiky EU.

V rámci volitelných předmětů mají studenti možnost prohloubit si znalosti v oblasti peněžnictví a to z oblastí účetnictví, pojišťovnictví, firemních financí a mezinárodních financí. Absolventi magisterského studia tak získávají předpoklady pro uplatnění jak v institucích peněžnictví a to především v bankách, pojišťovnách a fondech, tak i ve finančních a účetních útvech firem a jiných institucí v občanských sdruženích a podobně. Dále pak jako analytici a projektanti systémů řízení v peněžních institucích a institucích finančního trhu.

1. semestr

oborově povinné předměty

CN_KFFFFP - Firemní finance pro FP - - garant KFin Sponer	zk, 5 kr. 16 hodin
CN_KFPOEK - Pojistná ekonomika - - garant KFin Řezáč	zk, 5 kr. 8 hodin
CN_KPPAFI - Právo a finance - - garant KPr Šedová	zk, 5 kr. 20 hodin

programově povinné předměty

CN_KEMIK2 - Mikroekonomie II - - garant KEk Bachanová - Musil - Vystavělová	zk, 5 kr. 20 hodin
CN_KMEMMI - Ekonomicko-matematické metody I - - garant KAMI Dvořák	zk, 5 kr. 20 hodin
CN_KMSTII - Statistika II - - garant KAMI Budíková	zk, 5 kr. 20 hodin

povinně volitelné předměty

2. semestr

oborově povinné předměty

CN_KEMEK - Monetární ekonomie - - *garant KEk* zk, 5 kr. 20 hodin
Menšík

CN_KFPOMA - Pojistná matematika - - *garant KFin* zk, 5 kr. 20 hodin
Čámský - Červinek

CN_KFTEPO - Teorie portfolia - - *garant KFin* zk, 5 kr. 20 hodin
Čámský - Červinek

programově povinné předměty

CN_KEIE - Nová institucionální ekonomie - - *garant KEk* zk, 3 kr. 12 hodin
Kvasnička

CN_KEMAI - Makroekonomie II - - *garant KEk* zk, 5 kr. 20 hodin
Bachanová - Dobešová - Musil - Vystavělová

povinně volitelné předměty

CN_KFUCFI - Účetnictví firem - - *garant KFin* zk, 3 kr. 12 hodin
Hýblová

CN_KFUSPC - Účetní systémy na PC - - *garant KFin* z, 3 kr. 12 hodin
Křížová

Program CŽV : Regionální rozvoj a správa

Garant : doc. RNDr. Milan Víturka, CSc.

V návaznosti na akreditovaný studijní program Hospodářská politika a správa, studijní obor Regionální rozvoj a správa

Charakteristika oboru:

Řízení rozvoje územních celků, které se vytvářejí podle různých kritérií uvnitř státu nebo mezi sousedícími státy, se stává z ekonomického i politického hlediska stále aktuálnější záležitostí. Úloha kvalifikovaného ekonoma, který je vzdělaný i v dalších disciplínách umožňující lépe pochopit a řešit problémy rozvoje regionů, je nezastupitelná, ne-li stěžejní. Neméně významná je pak úloha ekonoma při řešení problémů rozvoje měst a obcí jako zcela konkrétních socioekonomických územních celků.

Obor Regionální rozvoj a správa takto orientované ekonomy připravuje. Tedy ekonomy s národohospodářským rozhledem a zároveň s citem pro poznání lokálních problémů a se schopnostmi, které jsou potřebné k jejich řešení.

Aby uměl regionální a municipální ekonom spolupracovat i s dalšími odborníky, kteří se podílejí na vytváření podmínek pro komplexní rovnovážný rozvoj regionů, měst a obcí, tj. s politiky, administrátory, urbanisty, architekty, geografy, ekology a dalšími, musí zvládnout i důležité poznatky z disciplín, které tyto odborníci reprezentují. Proto se studenti tohoto oboru učí základy těchto disciplín a tím si rozšiřují svoji kvalifikaci i za hranici kvalifikace ekonoma především v oblasti veřejné správy.

Absolventi najdou uplatnění ve všech regionálních a místních orgánech státní správy a samosprávy, v regionálních orgánech podnikatelských i občanských aktivit, ale i v bankovníctví a vůbec všude tam, kde je znalost regionální vědy i ekonomiky potřebná.

1. semestr

oborově povinné předměty

CN_KRIVES - Instituce veřejné správy - - garant KRES zk, 4 kr. 16 hodin
Matula

CN_KRREII - Regionální ekonomie a politika II - - garant KRES zk, 4 kr. 16 hodin
Víturka

CN_KRRPP - Regionální podpora podnikání - - garant KRES zk, 6 kr. 24 hodin
Klímová

programově povinné předměty

CN_KEMIK2 - Mikroekonomie II - - garant KEK zk, 5 kr. 20 hodin
Bachanová - Musil - Vystavělová

CN_KMEMMI - Ekonomicko-matematické metody I - - garant KAMI zk, 5 kr. 20 hodin
Dvořák

CN_KMSTII - Statistika II - - garant KAMI zk, 5 kr. 20 hodin
Budíková

povinně volitelné předměty

2. semestr

oborově povinné předměty

**CN_KRPRMI - Programy a projekty regionálního
a lokálního rozvoje I - - garant KRES** zk, 5 kr. 24 hodin
Halámek - Viturka - Žitek

CN_KRTPRM - Teorie a praxe rozvoje měst a obcí - - garant KRES zk, 5 kr. 20 hodin
Opluštilová

CN_KVVE - Veřejná ekonomie - - garant KVE zk, 5 kr. 12 hodin
Darmopilová - Malý - Špalek

programově povinné předměty

CN_KEIE - Nová institucionální ekonomie - - garant KEk zk, 3 kr. 12 hodin
Kvasnička

CN_KEMAI - Makroekonomie II - - garant KEk zk, 5 kr. 20 hodin
Bachanová - Dobešová - Musil - Vystavělová

povinně volitelné předměty

Program CŽV : Veřejná ekonomika

Garant : doc. JUDr. Ivan Malý, CSc.

V návaznosti na akreditovaný studijní program Hospodářská politika a správa, studijní obor Veřejná ekonomika a správa, studijní směr Veřejná ekonomika a správa

Charakteristika oboru:

Absolventi mají možnost se uplatnit ve svých povoláních, která vyžadují hlubší orientaci v teoretických a praktických základech ekonomie, v analyticky zaměřených funkcích, ve státní a regionální správě, ve veřejných a soukromých společnostech a v ekonomické publicistice. Studenti oboru si rozšíří a prohloubí své znalosti a dovednosti v základních ekonomických předmětech a speciálně jsou připravováni pro ekonomické činnosti v té části národního hospodářství, která souvisí s redistribučními procesy a s regulační funkcí moderního demokratického státu. Budou vzděláváni jako ekonomové, kteří znají cenu času, výkonnosti a invence v tržní ekonomice a zároveň je v nich pěstována úcta k člověku, právu a řádu věcí.

Výukový program oboru je zpracován tak, aby jeho absolvent našel v souladu se svým zájmem uplatnění buď ve sféře veřejných financí, tedy především na finančních úřadech a v oblasti daní a daňového poradenství, nebo ve sféře regulace zaměstnanosti a sociálních jistot, tedy především na úřadech práce a správách sociálního zabezpečení. A konečně v celé neziskové sféře, zvláště v ekonomice zdravotnictví, sociálních služeb, školství, kultury, církví, ale i tělesné kultury a sportu. Práce ekonomů ve veřejném sektoru, ať již její těžiště spočívá v získávání zdrojů nebo v jejich alokaci či užití, je náročná na schopnosti vnímat, rozumět a respektovat politické a sociální stránky ekonomických procesů i jejich prostorové dimenze. Proto jsou do výuky zahrnuty předměty jako veřejná politika, veřejná správa, sociální politika i regionální a municipální ekonomika. Student se takto připraví i k interdisciplinární spolupráci, která je ve veřejné ekonomice velmi potřebná.

1. semestr

oborově povinné předměty

CN_KVTEVS - Teorie veřejného sektoru - - garant KVE zk, 4 kr. 16 hodin
Hyánek - Malý - Špalek

CN_KVVFII - Veřejné finance II - - garant KVE zk, 4 kr. 16 hodin
Jahoda - Mech - Šelešovský

programově povinné předměty

CN_KEMIK2 - Mikroekonomie II - - garant KEk zk, 5 kr. 20 hodin
Bachanová - Musil - Vystavělová

CN_KMEMMI - Ekonomicko-matematické metody I - - garant KAMI zk, 5 kr. 20 hodin
Dvořák

povinně volitelné předměty

CN_KVEVP - Esej ze všeobecného přehledu - - garant KVE zk, 4 kr. 16 hodin
Malý

CN_KVKVS - Kontrola ve veřejném sektoru - - garant KVE zk, 4 kr. 4 hodiny
Rektořík - Šelešovský

CN_KVPTPO - Pracovní trh a politika zaměstnanosti - - garant KVE zk, 4 kr. 16 hodin
Hyánek

CN_KVVSCR - Veřejná správa ČR - - garant KVE zk, 4 kr. 16 hodin
Špaček

2. semestr

oborově povinné předměty

CN_KMEM2B - Ekonomicko-matematické metody II B - - *garant KAMI* zk, 5 kr. 20 hodin
Fitzová

CN_KPSPPR - Správní proces - - *garant KPr* zk, 5 kr. 12 hodin
Ondruš

CN_KVMHPV - Metody hodnocení veřejných projektů - - *garant KVE* zk, 4 kr. 16 hodin
Špalek

CN_KVMVS2 - Marketing ve veřejném sektoru 2 - - *garant KVE* zk, 4 kr. 16 hodin
Škarabelová

CN_KVSOPO - Sociální politika - - *garant KVE* zk, 4 kr. 4 hodiny
Wildmannová

CN_KVSV - Správní věda - - *garant KVE* zk, 3 kr. 12 hodin
Malý - Špaček

programově povinné předměty

CN_KEIE - Nová institucionální ekonomie - - *garant KEk* zk, 3 kr. 12 hodin
Kvasnička

CN_KEMAI - Makroekonomie II - - *garant KEk* zk, 5 kr. 20 hodin
Bachanová - Dobešová - Musil - Vystavělová

povinně volitelné předměty

CN_KVEKZD - Ekonomika zdravotnictví a sociálních služeb - - *garant KVE* zk, 8 kr. 16 hodin
Malý - Wildmannová - Darmopilová

CN_KVEOVS - Ekonomika organizací veřejné správy - - *garant KVE* zk, 4 kr. 16 hodin
Rektořík - Šelešovský

CN_KVETIN - Ekonomika technické infrastruktury a bydlení - - *garant KVE* zk, 8 kr. 16 hodin
Rektořík - Poluncová

Program CŽV : Veřejná správa

Garant : doc. JUDr. Ivan Malý, CSc.

V návaznosti na akreditovaný studijní program Hospodářská politika a správa, studijní obor Veřejná ekonomika a správa, studijní směr Veřejná správa

Charakteristika oboru:

Specializace "Veřejná správa" má za cíl připravovat vysoce kvalifikované pracovníky schopné zastávat pozice ve středním i vrcholném managementu na všech úrovních veřejné správy. Zvláštní důraz je položen na poznávání finančních aspektů fungování veřejné správy, získávání a uplatňování manažerských dovedností, jakož i budování právního vědomí a schopnosti aplikovat ekonomické myšlení při rozhodování.

1. semestr

oborově povinné předměty

CN_KVTEVS - Teorie veřejného sektoru - - garant KVE zk, 4 kr. 16 hodin
Hyánek - Malý - Špalek

CN_KVVFII - Veřejné finance II - - garant KVE zk, 4 kr. 16 hodin
Jahoda - Mech - Šelešovský

programově povinné předměty

CN_KEMIK2 - Mikroekonomie II - - garant KEk zk, 5 kr. 20 hodin
Bachanová - Musil - Vystavělová

povinně volitelné předměty

CN_KVEVP - Esej ze všeobecného přehledu - - garant KVE zk, 4 kr. 16 hodin
Malý

CN_KVKVS - Kontrola ve veřejném sektoru - - garant KVE zk, 4 kr. 4 hodiny
Rektořík - Šelešovský

CN_KVPTPO - Pracovní trh a politika zaměstnanosti - - garant KVE zk, 4 kr. 16 hodin
Hyánek

CN_KVVSCR - Veřejná správa ČR - - garant KVE zk, 4 kr. 16 hodin
Špaček

2. semestr

oborově povinné předměty

CN_KMEM2B - Ekonomicko-matematické metody II B - - *garant KAMI* zk, 5 kr. 20 hodin
Fitzová

CN_KRTPRM - Teorie a praxe rozvoje měst a obcí - - *garant KRES* zk, 5 kr. 20 hodin
Opluštilová

CN_KVMHPV - Metody hodnocení veřejných projektů - - *garant KVE* zk, 4 kr. 16 hodin
Špalek

CN_KVMVS2 - Marketing ve veřejném sektoru 2 - - *garant KVE* zk, 4 kr. 16 hodin
Škarabelová

CN_KVSOPO - Sociální politika - - *garant KVE* zk, 4 kr. 4 hodiny
Wildmannová

CN_KVSV - Správní věda - - *garant KVE* zk, 3 kr. 12 hodin
Malý - Špaček

programově povinné předměty

CN_KEIE - Nová institucionální ekonomie - - *garant KEk* zk, 3 kr. 12 hodin
Kvasnička

CN_KEMAI - Makroekonomie II - - *garant KEk* zk, 5 kr. 20 hodin
Bachanová - Dobešová - Musil - Vystavělová

povinně volitelné předměty

CN_KVEKZD - Ekonomika zdravotnictví a sociálních služeb - - *garant KVE* zk, 8 kr. 16 hodin
Malý - Wildmannová - Darmopilová

CN_KVEOVS - Ekonomika organizací veřejné správy - - *garant KVE* zk, 4 kr. 16 hodin
Rektořík - Šelešovský

CN_KVETIN - Ekonomika technické infrastruktury a bydlení - - *garant KVE* zk, 8 kr. 16 hodin
Rektořík - Poluncová

Program CŽV: Podnikové hospodářství

Garant: prof. Ing. Ladislav Blažek, CSc.

V návaznosti na akreditovaný studijní program Ekonomika a management, studijní obor Podnikové hospodářství

Charakteristika oboru:

Studium je zaměřeno na ekonomiku a řízení podniku jako celku i jeho jednotlivých funkcí: produkční, personální, vědecko-technické, obchodní a ekonomicko-finanční. V rámci studia jde o pochopení věcné, ekonomické, organizační, informační a řídicí stránky procesů, které v podniku probíhají a vzájemných souvislostí mezi nimi.

Společně se získáváním teoretických znalostí je studium zaměřeno též na rozvoj dovedností potřebných pro výkonnou i řídicí činnost.

Obor je orientován spíše na velké a střední podniky, částečně i na podniky malé. Problematika podniků a podnikání je postihována v obecné rovině, aplikačně pak ve dvou specializacích, zaměřených na výrobní podniky a obchodní podniky. Absolventi naleznou uplatnění ve funkci odborných pracovníků v různých úsecích podniku, ve funkcích středního stupně řízení, popřípadě ve funkcích asistentů vrcholových řídicích pracovníků podniku. Dále pak jako analytici a projektanti systémů řízení podniků, ekonomicko-organizační poradci systém

1. semestr

oborově povinné předměty

CN_KHCON - Controlling - - *garant KPH* k, 3 kr. 12 hodin
Šiška

Předpokládá se absolvování KHMAUC.

CN_KHMAII - Management II - - *garant KPH* zk, 3 kr. 12 hodin
Blažek - Částek

CN_KHMA2 - Marketing II - - *garant KPH* zk, 5 kr. 20 hodin
Doležalová

programově povinné předměty

CN_KEMIK2 - Mikroekonomie II - - *garant KEk* zk, 5 kr. 20 hodin
Bachanová - Musil – Vystavělová

CN_KMEMMI - Ekonomicko-matematické metody I - - *garant KAMI* zk, 5 kr. 20 hodin
Dvořák

CN_KMSTII - Statistika II - - *garant KAMI* zk, 5 kr. 20 hodin
Budíková

povinně volitelné předměty

2. semestr

oborově povinné předměty

CN_KHOLAP - Logistika a přeprava - - garant KPH zk, 5 kr. 20 hodin
Škapa

CN_KHVTEU - Vnitřní trh EU - - garant KPH zk, 3 kr. 12 hodin
Jakš - Krištof

programově povinné předměty

CN_KEIE - Nová institucionální ekonomie - - garant KEk zk, 3 kr. 12 hodin
Kvasnička

CN_KEMAIH - Makroekonomie II - - garant KEk zk, 5 kr. 20 hodin
Bachanová - Dobešová - Musil - Vystavělová

povinně volitelné předměty

CN_KFFU3 - Finanční účetnictví III - - garant KFin zk, 3 kr. 12 hodin
Sedláček

CN_KFUSPC - Účetní systémy na PC - - garant KFin z, 3 kr. 12 hodin
Křížová

CN_KHMAKVA - Management kvality - - garant KPH zk, 5 kr. 20 hodin
Klapalová

8 POKYNY PRO ZPRACOVÁNÍ DIPLOMOVÝCH A BAKALÁŘSKÝCH PRACÍ

8.1 Závazné informace pro zpracování diplomových a bakalářských prací

Úvod

Aktualizované podrobnosti k odevzdávání závěrečných (diplomových bakalářských a diplomových magisterských) **prací v akademickém roce 2006/2007 budou stanoveny závazným pokynem děkana.** Ten bude vydán s dostatečným časovým předstihem před termínem odevzdání kvalifikačních prací. V době vydání tohoto Studijního katalogu nejsou žádné indicie, že by nějakým podstatnějším způsobem měnil následující informace o zpracování a odevzdání diplomových a bakalářských prací.

Informace týkající se **termínů zadávání a odevzdávání** diplomových a bakalářských prací (dále jen „práce“) jsou uvedeny v harmonogramech akademického roku pro příslušnou formu studia. Práce se odevzdává na zadávající oborovou katedru vždy v písemné a elektronické podobě, navíc se též odevzdává do Informačního systému MU.

V **písemné** podobě je práce vyvázána v pevné vazbě (nikoli tedy v tzv. „kroužkové vazbě“) a odevzdává se ve dvou exemplářích. Exemplář, který obsahuje originál zadání si ponechá katedra pro své potřeby, druhý odevzdá po ukončení SZZ na SVI.

V **elektronické** podobě se odevzdává práce na zadávající katedru na podepsaném zapisovatelném CD v papírovém obalu (diskety nebudou přijímány) v některém z následujících formátů dokumentů (vždy včetně kompletní identifikace, anotace a klíčových slov):

- dokument **MS Word** od verze 97 (obvyklá přípona DOC)
- **Open Dokument Format** (OpenOffice 2.0, KOffice, 602Office, přípona ODT)
- **Rich Text Format** (obvyklá přípona RTF)
- textový dokument **OpenOffice Text** (OpenOffice 1.x, přípona SXW)
- užití jiných než doporučených formátů (např. TeX) je třeba dohodnout s SVI ESF MU.

V každém případě necht' je práce kompletní v **jednom jediném nezaveslovaném souboru**, který bude obsahovat **všechny části práce** včetně titulní strany, bibliografické identifikace, anotací, prohlášení, obsahu, literatury i všech příloh, které jsou v elektronické podobě!

Před odevzdáním, prosím, ověřte čitelnost cédéčka na jiném počítači, než na kterém byla práce zapsána.

V případě, že některá z povinných částí práce bude chybět (viz dále oddíl 1), nebude povinnost odevzdání diplomové práce i v elektronické podobě uznána.

Kromě souboru s výsledným dokumentem je dále zapotřebí odevzdat:

- veškeré **tabulky, obrázky** a jiné **přílohy**, které se v práci vyskytují, a to v jejich původních souborech (tedy například pokud bude práce obsahovat tabulky a grafy vytvořené v Excelu, pak odevzdávat tyto excelové soubory),

- soubory s nestandardními **písmy** či **symboly**, pokud budou v dokumentu použity, aby byl elektronický dokument správně zobrazen i u jiných čtenářů. Za standardní fonty písma se považují písma předinstalovaná ve Windows, tedy zejména *Times New Roman*, *Arial*, *Georgia*, *Courier New*, *Wingdings*, *Tahoma*, *Verdana*).

Následně uvedené informace se týkají především obsahového vymezení jednotných částí prací (úvod, závěr), identifikace titulních stran, prohlášení a obsahu, a také formální úpravy prací.

1 Struktura diplomové (bakalářské) práce

Vzory závěrečné práce s předepsanou strukturou a obsahující všechny formální náležitosti stejně tak jako praktické pokyny pro formátování dokumentu a používání stylů **jsou dostupné z fakultních webových stránek** (www.econ.muni.cz/pavouk/prezencne.html) ve formátech .doc a .odt.

1.1 Úvodní strany

- Identifikace na vazbě – viz příloha č. 1
- Identifikace titulní strany – viz příloha č. 2
- Zadání – viz příloha č. 3 (do elektronické verze se zadání závěrečné práce vkládá na příslušné místo jako naskenovaný obrázek)
- Bibliografická identifikace – viz příloha č. 4 včetně klíčových slov v češtině a angličtině
- Prohlášení autora – viz příloha č. 5
- Poděkování autora (nemusí být součástí práce)

1.2 Obsah vlastní práce

Obsah následuje za „prohlášením (případně za poděkováním) autora“ a uvádí:

- názvy jednotlivých kapitol a podkapitol číslovaných desetinným členěním,
- strany
- seznam příloh.

1.3 Úvod práce

Zabývá se řešenou problematikou v obecné rovině s přihlédnutím k současným podmínkám, okolnostem a vlivům různých faktorů, které podmínily volbu tématu a potřebu jeho zkoumání. Obvykle obsahuje tyto části:

- **Úvod do problematiky.** Rozbor (popis) problematiky v obecné rovině. Stručná historie problematiky, její návaznost na současnost. Aktuálnost problému, který má být řešen.
- **Přehled dosavadních poznatků.** Základní literární přehled o řešeném problému s uvedením citací prací autorů, zabývajících se příslušnou problematikou. Přehled dosud užívaných metod a dosažených výsledků popsanych v literatuře či získaných v předchozím studiu a výzkumech oborové katedry nebo vlastních.
- **Cíle a pracovní hypotéza.** Vymezení hlavních cílů práce, vyplývajících z předchozího textu. Stanovení úkolů, které přispějí ke splnění vymezených cílů. Formulace pracovní hypotézy vycházející z hodnocení předpokladů (metodických, organizačních a jiných) pro úspěšné

splnění a z predikce pravděpodobných výsledků celé práce.

- **Použité metody pro řešení práce.**

1.4 Přehled hlavních zjištění (těžiště práce)

1.5 Závěr práce

Výstižné shrnutí obsahu celé práce s využitím dílčích závěrů k jednotlivým kapitolám v rozsahu asi dvou stran rozdělené obvykle do odstavců:

- Úvod do problematiky.
- Cíle práce a pracovní hypotéza a jejich naplnění.
- Využitelnost získaných poznatků.
- Informace o podmínkách zpracování (pokud šlo například o spolupráci s externími institucemi apod.)

2 Formální úprava práce

2.1 Grafická úprava textu

Práce je psána na bílý papír formátu A4 vždy po jedné straně papíru s patkovým typem písma (např. Times New Roman). Pro údaje v tabulkách a popisky v grafech je možné použít i jiný druh písma včetně bezpatkových (například Arial). Velikost písma 11 nebo 12 bodů, řádkování v rozmezí 1,0 až (max.) 1,5. V celém textu musí být dodržena jednotná grafická úprava.

Úprava okraje listu: horní okraj stránky 25 mm, dolní okraj stránky 20 mm, levý okraj 35 mm, pravý okraj 15 mm. Text zarovnán na oba okraje (do bloku).

Stránky se číslovají dole uprostřed. Titulní strana, prohlášení, bibliografická identifikace, poděkování, obsah (případně použité symboly) se nečíslovají, ale započítávají se do pořadí stránek. Úvod tedy například začíná stránkou – 5.

Kapitoly úvod, závěr, použitá literatura se začínají psát na novém listu papíru, názvy kapitol se uvádějí na samostatných řádcích velikostí písma 16, tučně, může být i velkou abecedou, a nepíše se za nimi tečka. V názvu kapitol se nepoužívají zkratky. Podkapitoly se píší velikostí písma 14 tučně malou abecedou. Pro číslování kapitol se používá desetinné členění:

1 Název kapitoly

1.1 Oddíl

1.1.1 Pododdíl

Nový odstavec se odděluje další mezerou. Použije-li se v textu zkratk, musí být tyto zkratky vysvětleny u prvního odkazu zkratk (v závorce, případně poznámkou pod čarou – jde-li o složitější vysvětlení pojmu či zkratk). Doporučuje se uvést zkratky či značky a jejich vysvětlení na zvláštní příloze práce.

Nadpisy tabulek, grafů, obrázků a schémat včetně jejich číslování se uvádějí nad nimi velikostí písma jako je text práce a pod grafickým znázorněním se uvádí *Pramen*: kurzívou a velikostí písma menší než základní text. Norma upravující písemnosti zpracované textovými editory (případně psané strojem) má číslo ČSN 01 6910.

3 Bibliografické citace

Jasně oddělení vlastních myšlenek od převzatých je záležitostí vědecké etiky, dodržení autorských práv a odborné úrovně autora. Bibliografická citace je souhrn údajů o citovaném dokumentu, umožňující jeho jednoznačnou identifikaci. Odkazem na citace se rozumí odvolání v textu na citaci, uvedenou na jiném místě. Existují v zásadě tři možnosti umístění vlastní bibliografické citace: na konci téže strany pod čarou, v dílčím seznamu na konci kapitoly nebo v samostatném seznamu použité literatury na konci práce. V závěrečné práci doporučujeme využívat poslední zmíněnou možnost. V bibliografické citaci zaznamenané údaje musejí odkazovat na ten exemplář dokumentu, který byl viděn nebo užíván při citování.

To, jakým způsobem se mají uvádět jednotlivé bibliografické citace, upravuje: **ČSN ISO 690 Bibliografické citace a ČSN ISO 690-2 Informace a dokumentace – Bibliografické citace – Část 2: Elektronické dokumenty nebo jejich části**. Oba dokumenty jsou dostupné na univerzitním intranetu na adrese <https://inet.muni.cz/app/index.jsp?id=dokum.enormy>

Základní ukázky bibliografických citací

U citací **jednosvazkového díla** se doporučuje používat tzv. základní citaci, která obsahuje údaje potřebné pro identifikaci publikace nebo její části a pro poskytnutí základní představy o jejím rozsahu, popř. obsahu:

- příjmení a osobní jméno autora (autorů),
- název publikace,
- sestavovatel, editor, redaktor
- pořadí vydání,
- místo vydání,
- nakladatel
- rok vydání,
- počet stran
- ISBN, u časopisu ISSN (pro použití v DP a BP není podmínkou)

ČSN ISO 690 (01 0197) nabízí tyto příklady základní citace **jednosvazkového díla**:

DÄNIKEN, E. von. Prorok minulosti. Přel. R. Řežábek. 1. vyd. Praha : Naše vojsko, 1994. 220 s. ISBN 80-206-0434-0.

ŘEŠETKA, M. Anglicko-český, česko-anglický studijní slovník. 2. dopl. vyd. Olomouc : Fin Publishing, 1997. 1181 s. ISBN 80-86002-36-5.

MĚSTECKÝ, P. Počítač v kanceláři : používáme Windows 95, Microsoft Word, Excel a Outlook. 1. vyd. Praha Computer Press, 1998. ISBN 80-7226-072-3.

Podobně i při bibliografických citacích **článků v časopisu** se doporučuje používat základní citaci, která obsahuje:

- příjmení a osobní jméno autora (autorů),
- název článku,
- název časopisu,
- rok vydání,
- ročník (svazek),
- číslo,
- stránky.

Citace článku v časopisu

FROST, P. a BARTOŠOVÁ, H. Konference o evropské technické normalizaci v telekomunikacích. *Magazín ČSN*, 1992, roč. 2, č. 11, s. 155-156.

BAUTZOVÁ, L., et al. Černá díra jménem IPB. *Ekonom*, 2001, roč. 45, č. 5, s. 16-17.

Posledním typickým druhem bibliografické citace je **citace statí** (příspěvku, článku) **ve sborníku**. Opět se doporučuje základní citace s následující strukturou:

- příjmení a osobní jméno autora (autorů),
- název statí,
- název sborníku za slovem "In"
- jméno redaktora jednorázově vydaného sborníku,
- vydání
- místo vydání,
- nakladatel,
- rok vydání,
- stránky.

Například takto:

SPONER, M. Evropská měnová integrace. *In Sborník prací Ekonomicko-správní fakulty Masarykovy univerzity v Brně*. 1. vyd. Brno : Masarykova univerzita, 1998, sv. 2, s. 89-114.

FOUČKOVÁ, M. Reinkarnace a hlubinná terapie. *In WHITTON, J. L. a FISHER, J. Život mezi životy*. Brno : Bollingenská věž, 1992, s. 9-14.

Nové druhy nosičů informací se citují podle normy ISO 690-2:

Citace CD-ROM:

Statistická ročenka České republiky 2000. [CD-ROM]. 1. vyd. Praha : Český statistický úřad, 2000. 1 CD-ROM

Citace počítačové diskety:

Statistická ročenka České republiky 2000. [disk]. Praha : Český statistický úřad, 2000. 1 počítačová disketa; 3 1/2 palce.

Citace z WWW stránky:

Ikaros : elektronický časopis o informační společnosti [online]. Praha : Univerzita Karlova, 1999. Dostupný na WWW: <<http://ikaros.ff.cuni.cz>>. ISSN 1212-5075.

Citace článku z WWW:

MERTA, A., JEDLIČKOVÁ, P. Přiblížit výzkum potřebám praxe. *Ikaros* [online]. 2001, č. 2 [cit. 2. února 2002]. Dostupný na WWW: <<http://ikaros.ff.cuni.cz/2001/c02/rozmerta.htm>>. ISSN 1212-5075.

PATRIA.cz
Váš investiční portál

Studijní katalog
na akademický rok 2006 - 2007
II. díl - Kombinované studium a celoživotní vzdělávání

Vydala Masarykova univerzita roku 2006
1. vydání, 2006, náklad 1200 výtisků, 187 stran
Tisk Olprint, Jaroslav Olejko, Brněnská 252/29, 664 51 Šlapanice
Pořadové číslo 4333-17/99
ISBN 80-210-4008-4