

MUNI
SPORT

Den otevřených dveří
Fakulty sportovních studií MU

23. ledna 2020

MUNI SPORT

Program A11/114:

Představení MU, FSpS

Mgr. Tomáš Vespalec, Ph.D., proděkan pro vnější vztahy

Přijímací řízení

Mgr. Zora Poppová, studijní referentka

Studium v zahraničí

Mgr. Tomáš Vespalec, Ph.D., proděkan pro vnější vztahy

Studentský spolek FUKS

Bc. Veronika Faranová

Program budova A34:

Prezentace jednotlivých studijních programů/specializací

Prohlídka výukových prostor, tělocvičen a laboratoří

Ukázka praktických přijímacích zkoušek

Představení MU, FSpS

**Mgr. Tomáš Vespalec, Ph.D.,
proděkan pro vnější vztahy**

Masarykova univerzita

Významná data:

- 1919 založil T. G. Masaryk
- 2019 rektor. prof. MUDr. Martin Bareš, Ph.D.

Proč studovat Masarykovu univerzitu?

- 10 důvodů proč studovat MU najdete na webu univerzity
<https://www.muni.cz/uchazeci/>



Masarykova univerzita

- 2. největší univerzita v ČR
- 9 fakult, více jak 31 700 studentů,
- 22 997 uchazečů o studium v roce 2018
- 7 165 absolventů v roce 2018
- Kreditový systém ECTS
- Hodnoty MU: Svoboda, Úcta k pravidlům, Zodpovědnost



Fakulta sportovních studií MU

- založena v roce 2002
- vzdělává více než 1300 studentů
- nejmladší a dynamicky se rozvíjející fakulta
- propaguje zdravý a moderní životní styl
- aplikuje a rozvíjí poznatky tělovýchovného lékařství pro potřeby sportu
- připravuje kvalifikované odborníky



Univerzitní kampus Bohunice

- Rozsáhlý výukový a výzkumný areál
- 90 000 m² užitných ploch na 42 hektarech
- Kapacita 5 000 studentů a 1 000 vysokoškolských pedagogů, odborných a vědeckých pracovníků
- Poskytuje zázemí LF, části PŘF a FSpS



Knihovna univerzitního kampusu

- rozloha 3000 m²
- 215 000 svazků
- 560 studijních míst, z toho 121 vybaveno PC

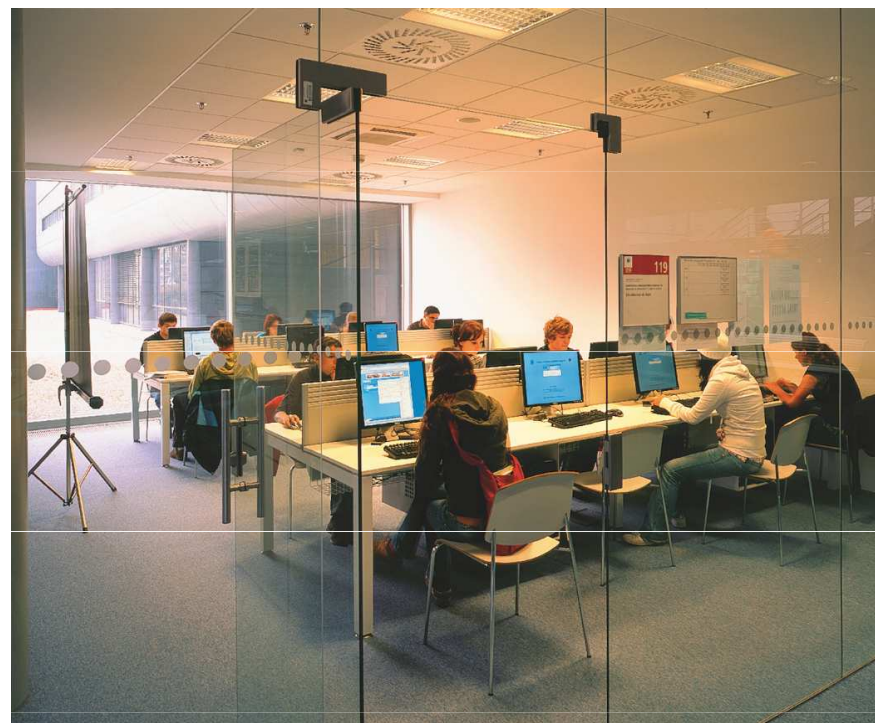
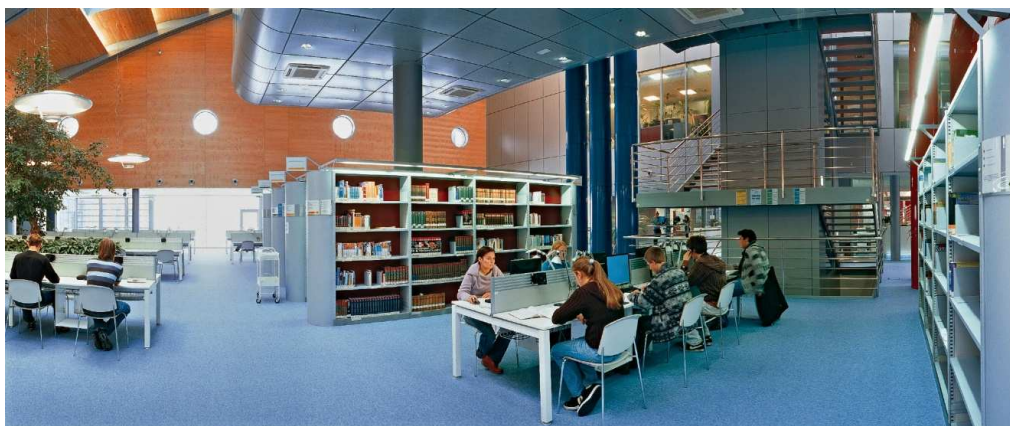

Tělocvičny



Reprezentanti

Absolventi

- Mgr. Jaroslav Soukup - biatlon
- Mgr. Martin Verner - plavání
- Mgr. Tomáš Bábek – dráhová cyklistika
- Mgr. Jessica Jislová – biatlon – nominace na ZOH 2018
- Mgr. Eva Puskarčíková – biatlon – nominace na ZOH 2018
- Mgr. Jakub Tomeček - sportovní střelba nominace na Tokio 2020

Studenti

- Bc. Michal Krčmář – biatlon, 2. místo na ZOH 2018
- Adam Václavík – biatlon, 2. místo Zimní univerziáda Krasnojarsk 2019
- Monika Chochlíková – thajský box - 3. místo na MS, kickbox – 1. m. univerziáda ME (K1) 2019
- Bc. Jan Kubičik – snowboarding – nominace na ZOH 2018
- Ondřej Teplý – jachting, 8. místo světový pohár (26 lodí), Miami 2019
- Lucie Brázdová – sportovní střelba, 1. místo Světová univerziáda Neapol, 2019
- Bc. Martin Tuček – 400 m překážek, nominace a účast na ME 2019 v Berlíně



Akce pořádané na FSpS 2019

- Ples Sportovců
- CAMPUS DAY
- Pohybové skladby
- Grilování děkanů
- Běh o pohár děkana
- Noc vědců
- Meziročníkový sportovní turnaj
- Odborné přednášky
- International Summer Schools

Akce podpořené dobrovolníky z FSpS:

- Světový pohár v biatlonu
- Světový pohár v cyklistice
- Akademická mistrovství

Akce organizované studentským spolkem FUKS

- Turnaj ve volejbalu, florbalu
- Duch Vánoc



BRNO

Studentské město

- **6. místo** v Top 10 Student Cities According to Students in 2019 - <https://www.topuniversities.com/university-rankings-articles/gs-best-student-cities/top-10-student-cities-according-students-2019>
- Projděte si našeho studentského průvodce vesmírem MUNIVERSE na www.followmasaryk.cz

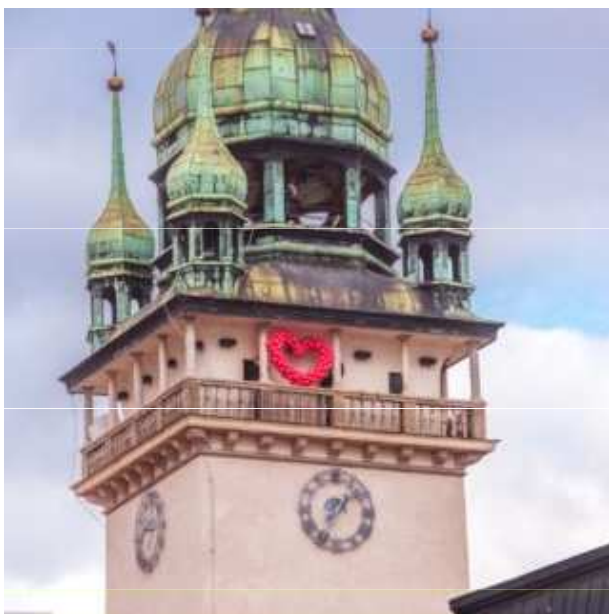

Přijímací řízení

**Mgr. Zora Poppová,
studijní referentka**

Bakalářské studium

- podávání přihlášek do **29. 2. 2020**
- elektronicky: <http://is.muni.cz/prihlaska>
- poplatek za přihlášku 650,- Kč
- posudek tělovýchovného lékaře odevzdat do **31. 3. 2020**
- na 1 přihlášku je možno zvolit až 3 prioritní studijní plány



Studijní programy

- Specializace ve zdravotnictví – obor Fyzioterapie
 - Osobní a kondiční trenér
 - Tělesná výchova a sport :
 - specializace **Management sportu (MAN)** ve spolupráci s ESF MU
 - specializace **Regenerace a výživa ve sportu (RVS)**
 - specializace **Rozhodčí kolektivních her (RKH)** - zaměření Basketbal, Fotbal, Florbal, Lední hokej
 - specializace **Speciální edukace bezpečnostních složek (SEBS)**
 - specializace **Trenérství (TRE)** - zaměření Aikido, Alpské lyžování, Atletika, Badminton, Basketbal, Běžecké lyžování, Biatlon, Box, Cyklistika, Džúdó, Fotbal, Krasobruslení, Lední hokej, Moderní gymnastika, Plavání, Sportovní gymnastika, Volejbal, Zápas
- Zájemci o zaměření **Fitness** podávají přihlášky do studijního programu Osobní a kondiční trenér.



Studijní programy - sdružené studium

- **Aprobace s Pedagogickou fakultou:**
 - Anglický jazyk se zaměřením na vzdělávání
 - Český jazyk a literatura se zaměřením na vzdělávání
 - Francouzský jazyk se zaměřením na vzdělávání
 - Fyzika se zaměřením na vzdělávání
 - Matematika se zaměřením na vzdělávání
 - Občanská výchova a základy společenských věd se zaměřením na vzdělávání
 - Přírodopis se zaměřením na vzdělávání
 - Technická a informační výchova se zaměřením na vzdělávání
 - Zeměpis se zaměřením na vzdělávání

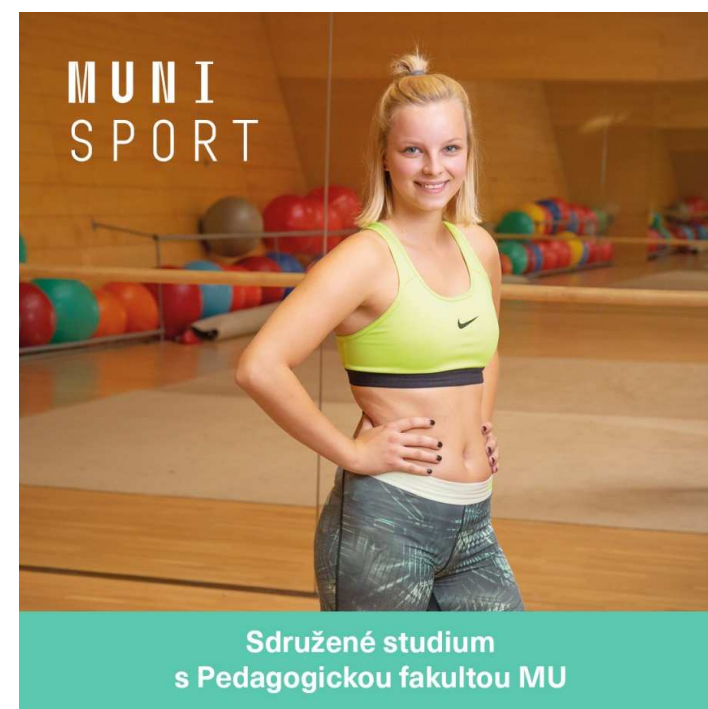

Forma studia

Prezenční

- denní studium
- výuka pondělí – čtvrtek (ojediněle pátek)

Kombinovaná

- kombinace prezenční a distanční formy
- výuka každý pátek (ojediněle víkend – zejména MS)

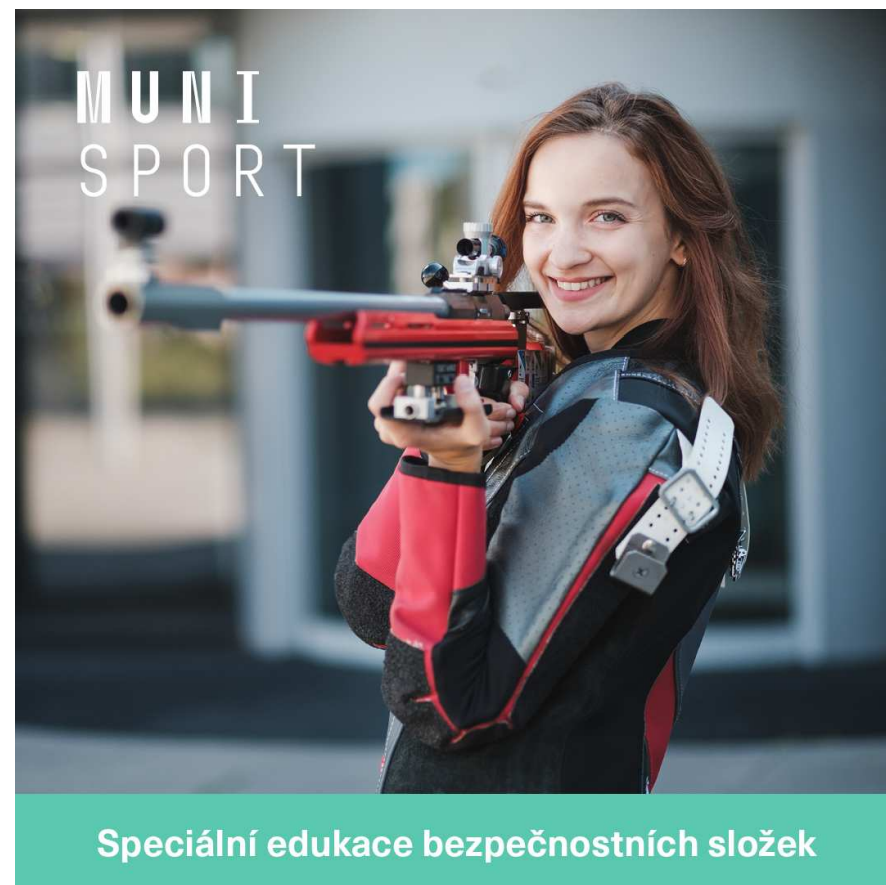

Finanční náročnost

- Povinné kurzy
 - Lyžování (sjezdové, běžecké)
 - Turistiky (pěší, cyklo, vodní)
- Nutno počítat s náklady na pořízení/zapůjčení výbavy, ubytování, stravu, jízdné.

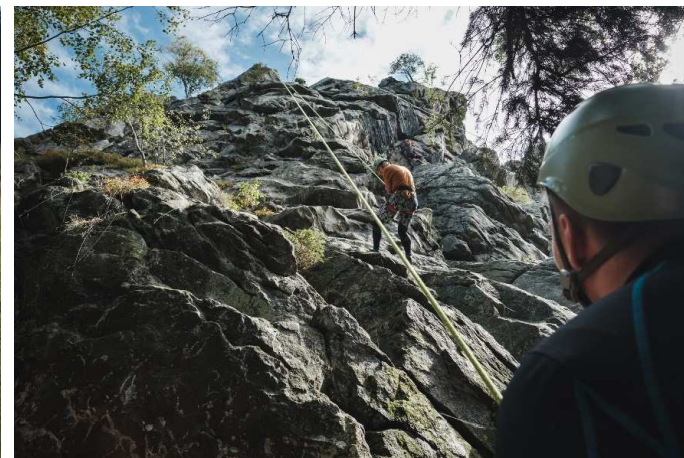

Termíny přijímacích zkoušek

- Praktická přijímací zkouška z TV: **18.–19. dubna 2020**
- Oborové testy FSpS: **26. 4. 2020**
- Testy studijních předpokladů (TSP) - písemné testy pouze pro sdružené studium
dle harmonogramu PedF
- pro studium AJ - písemný test z AJ dle harmonogramu Pedagogické fakulty

Praktická přijímací zkouška z TV

- Program **Tělesná výchova a sport**
(všechny specializace)
- Program **Osobní a kondiční trenér**
 - Plavání 100 metrů
 - Běh 60 m
 - Gymnastika
 - Basketbal
 - Jacikův test
- Obor **Fyzioterapie**: Jacikův test



Přípravné kurzy FSpS

- **KURZ BIOLOGIE ČLOVĚKA PRO STUDIJNÍ OBOR FYZIOTERAPIE- 21. 3. 2020**
- **SPORTOVNÍ KURZ**
 - **GYMNASTIKA:** v rozsahu 10 vyučovacích hodin
termíny: **14. 3. 2020, 15. 3. 2020, 22. 3. 2020, 4. 4. 2020, 5. 4. 2020**
 - **BASKETBAL:** v rozsahu 4 vyučovacích hodin
termíny: **29. 3. 2020**



Přípravné kurzy FSpS

- Přihlášky do **1. 3. 2020** přes Obchodní centrum
- https://is.muni.cz/obchod/fakulta/fsp/aktual_CZV/#pripravka
- Více informací: Centrum celoživotního vzdělávání
 - 549 49 5147
 - 549 49 5316
 - 549 494 606



Prominutí přijímacích zkoušek

- Uchazeč - kteří jsou aktivními sportovci a reprezentovali ČR v olympijských sportech na ME, MS nebo OH v období 1. 4. 2018 - 31. 3. 2020 v olympijských sportech
- žádost podat do 31. 3. 2020 v e-přihlášce
- lze podat maximálně pro 1 přihlášku na FSpS MU
- nelze vyhovět u oboru Fyzioterapie a sdruženém studiu!
- nutno doložit potvrzení sportovního svazu o zařazení do reprezentace ČR
- prominuto celé přijímací řízení
- ale je nutno v termínu doložit potvrzení tělovýchovného lékaře

Bonifikace

Uchazeči specializace **Trenérství** mohou v e-přihlášce do 31. 3. 2020 požádat o bonifikaci ve výši 20 bodů.

Posudek tělovýchovného lékaře

- povinná příloha přihlášky
- vystaví **tělovýchovný lékař** na základě zátěžového vyšetření
- na formuláři FSpS **do 31. 3. 2020** naskenovat do e-přihlášky
- **formulář** na webu FSpS:
<http://www.fsps.muni.cz/uchazeci/bc-studium/LP-965.html>
- Tělovýchovní lékaři: www.cstl.cz/mapa-pracovist/ (**zatrhněte žluté pole "Tělovýchovné lékařství (vč. posudků)"**, ostatní volby např. poradna pro sportovce nejsou dostačující).
- Prohlídku je možné absolvovat i na FSpS v [Laboratořích sportovní diagnostiky](#)
- POZOR, na prohlídku je třeba se **s dostatečným předstihem objednat!**

Kritérium pro úspěch v přijímacím řízení

- **vykonání všech částí přijímacího řízení v předepsaném pořadí disciplín**
- **odevzdání potvrzení tělovýchovného lékaře do 31. 3. 2020**
- **uchazeč ze zahraničí (mimo Slovenska) doloží do 30. 4. 2020 certifikát o zkoušce z českého jazyka na úrovni B2**

- **Výsledky zkoušek** - pořadník sestaven na základě
 - celkového bodového hodnocení přijímacích zkoušek

Podmínky pro přijetí

- **Dosažení úplného středního nebo úplného středního odborného vzdělání ukončené maturitou**
 - Úředně ověřená fotokopie maturitního vysvědčení (odevzdává uchazeč u zápisu do studia)
 - Zahraniční uchazeči (mimo Slovenska) dokládají nostrifikaci maturity vydanou Krajským úřadem ČR.
- **Počet přijímaných v bakalářských studijních programech (max.)**
 - Tělesná výchova a sport (všechny specializace + sdružené) 310
 - Specializace ve zdravotnictví – obor Fyzioterapie 25
 - Osobní a kondiční trenér 50

Odvolání proti nepřijetí

- **nezohledňuje se**
 - výsledek maturitní zkoušky ani předchozí výsledky studia
 - věk
 - délka praxe
 - trenéřská činnost
 - sportovní činnost v oblastních, okresních a krajských soutěžích
- **odvolání se nepodává**
 - pokud se uchazeč umístil **pár míst „pod čarou“** a **čeká, zda se všichni přijatí zapíší** (pozn.: v počtu přijatých již počítáme s tím, že se všichni nezapíší, proto je počet přijatých vyšší, než kolik požadujeme zapsaných, dobíráme do počtu zapsaných – cca 20 v každém studijním plánu)
 - **postup FSpS**: na uvolněná místa přijímáme další uchazeče **dle pořadí**, uchazeče sami kontaktujeme s výzvou k zápisu (červenec)
- uchazeč **podává odvolání** jen tehdy, pokud má reálný důvod
 - např. je **reprezentantem** – nutno doložit **potvrzením sportovního svazu o účasti na závodech na úrovni MČR, ME, MS, OH**

Navazující magisterské studium

- podávání přihlášek do **1. 1.–30. 4. 2020**
- elektronicky: <http://is.muni.cz/prihlaska>
- poplatek za přihlášku 650,- Kč
- posudek tělovýchovného lékaře odevzdat do **31. 5. 2020**

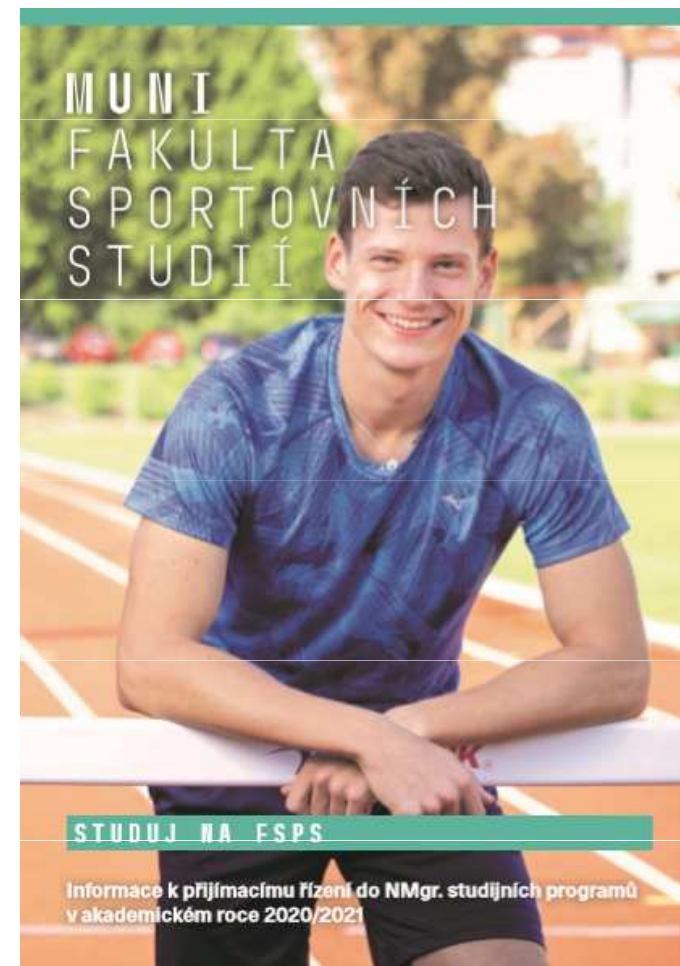

Studijní programy

- **Aplikovaná sportovní edukace bezpečnostních složek (ASEBS)**
- **Kondiční trénink a aplikovaná kineziologie (KTAK)**
 - Specializace Kondiční trénink (KT)
 - Specializace Aplikovaná kineziologie (AK)
- **Management sportu (MS)**
- **Učitelství tělesné výchovy pro ZŠ a SŠ (UTV)**
 - jednooborové studium
 - sdružené studium, aprobace:
 - Učitelství anglického jazyka pro základní školy
 - Učitelství matematiky pro základní školy
 - Učitelství občanské výchovy pro základní školy
 - Učitelství přírodopisu pro základní školy
 - Učitelství technické a informační výchovy pro základní školy
 - Učitelství zeměpisu pro základní školy



Přijímací zkoušky NMgr.

- **Písemná přijímací zkouška**
 - **20. 6. 2020**
 - každý obor samostatný test
- **Sdružené studium UTV**
 - Koná oborový test z aprobační dle harmonogramu PedF



Kritéria přijetí NMgr.

- **absolvování bakalářského studia**
(UTV regulované povolání – nutno předem dodat plány Bc. studia k posouzení shodnosti)
- úspěšné **vykonání všech částí přijímacích zkoušek**
- odevzdání **posudku tělovýchovného lékaře do 31. 5. 2020 do e-přihlášky**
- **uchazeč ze zahraničí (mimo Slovenska) doloží do 31. 5. 2020 certifikát o zkoušce z českého jazyka na úrovni B2**

Při zápisu do studia dokládají uchazeči ověřenou kopii VŠ diplomu.

Počet přijímaných studentů do jednotlivých programů

- ASEBS 25 přijatých
- KTAK 75 přijatých
- MAN 50 přijatých
- UTV 75 přijatých



Studium v zahraničí

Proděkan pro vnější vztahy
Mgr. Tomáš Vespalec, Ph.D.



WELCOME TO ERASMUS
- If Erasmus had a Trailer -

Matej Nosek – Mgr. Management sportu
University of Coimbra, Portugalsko – Jaro 2018

Jdi do světa s MUNI!

- Studijní nebo pracovní pobyt v zahraničí jako součást studia na FSpS
- Stipendium na podporu mobility
- Obrovská zkušenost, zlepšení angličtiny, výhoda při hledání práce
- Zážitky a přátelé na celý život



Studijní pobyty

- Semestr nebo celý rok na univerzitě v zahraničí
- Partnerské univerzity v Evropě i v celém světě
- Uznávání předmětů ze zahraničí
- Letní školy (týden až měsíc)

Hana Kopecká – Mgr. Management sportu
University of Worcester, Velká Británie – Jaro 2019



Pracovní pobyty a stáže

- Evropa i celý svět
- pár týdnů i celý rok
- uznání za kredity
- trenér ve fitku, animátor v hotelu, lektor dětských táborů, fyzioterapeut ve sportovních klubech nebo na klinikách

Jonáš Slabík – Bc. Fyzioterapie
Stáž Fyzioterapeut, Srí Lanka – Léto 2019



Tereza Koňářiková

- Bc. Studium Regenerace a výživa ve sportu
- studijní pobyt Erasmus+
- Inholland University of Applied Sciences
- Nizozemí
- Jaro 2019

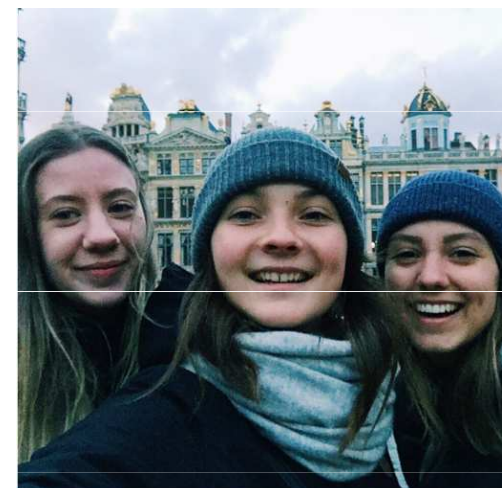

Markéta Valová Monika Zemanová

- Bc. studium Regenerace a výživa ve sportu
- Studijní pobyt na Gerlev Sports Academy
- Dánsko
- Podzim 2019

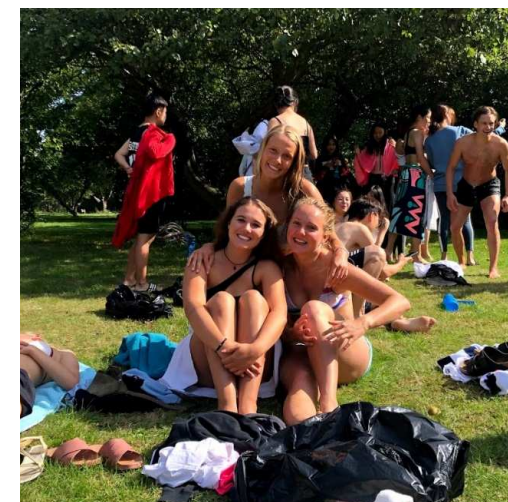

A group of people in swimwear are captured in mid-air, jumping into the ocean. The scene is set at sunset, with the sky transitioning from a pale blue to a deep orange and red. The water is a vibrant blue. The people are holding hands, suggesting a group activity or a playful jump. The text "Jděte do toho!" is overlaid in the center of the image.

Jděte do toho!

MUNI
SPORT

Studentský spolek FUKS

**Bc. Veronika Faranová,
studentka FSpS**

MUNI
SPORT



FAKULTNÍ USKUPENÍ KREATIVNÍCH STUDENTŮ

Přehled



- Studentský spolek se záštitou a spoluprací FSpS
- Tvorba, management a organizace kompetitivního sportovního vyžití
- Napomáhající univerzitě s praxemi, alokací a aktivací dobrovolníků
- Iniciace studentských společenských akcí
- Platforma pro budování kontaktů na fakultě, univerzitě i mimo ni

Vize



- Vytvoření kontinuální tradice spolku
- Propojení studentského a pedagogického prostředí
- Praxe při práci ve spolku jako velký benefit do životopisu
- Propojení jednotlivých fakult MU skrze sportovní turnaje a události
- Založení a vedení univerzitní ligy ve vybraných sportech
- Spolupráce s dalšími univerzitami



Praxe ve FUKS

- Zkušenosti!
- Management, networking, organizační dovednosti
- Marketing, fundraising

V rámci sportovních událostí:

- Trenéři, Rozhodčí, Management sportu
- Fyzioterapie

MUNI
SPORT



Děkujeme za pozornost.

Další program DOD – budova A34

- Presentace jednotlivých programů/specializací – vestibul A34/2. NP
- Prohlídka tělocvičen – budova přes silnici A34/1. NP a 2. NP
 - přízemí vlevo – ukázka **Jacíkova testu** a přijímací zkoušky z **gymnastiky**
 - přízemí za recepcí prohlídka **Laboratoře sportovní medicíny** dveře č.130
 - 2. NP – ukázka přijímacích zkoušek z **basketbalu**

následujte šipky



Kontakty

- Masarykova univerzita
- Fakulta sportovních studií
- Kamenice 5, 625 00 Brno
- studijni@fsps.muni.cz
- <http://www.fsps.muni.cz/uchazeci>
- tel. 549 49 2015
549 49 2016
549 49 2017



**MUNI
SPORT**

Dotazy

Ptejte se prosím...