

MUNI
SPORT

Den otevřených dveří
26. ledna 2023

Představení MU, FSpS

doc. Mgr. Michal Kumstát, Ph.D.

proděkan pro vnější vztahy a internacionalizaci

Vstup děkana fakulty

PhDr. Jana Cacka, Ph.D.

video: <https://youtu.be/9HEP7fEGx7Y>

Masarykova univerzita

Významná data:

1919 založil T. G. Masaryk

2019 oslavy 100 let od založení MU

2019 rektor. prof. MUDr. Martin Bareš, Ph.D.

Poslání MU:

Posláním Masarykovy univerzity je přispívat svou vědeckou činností, vzděláváním studentů a společenským působením ke kvalitnímu a zdravému životu všech generací a ke svobodné, soudržné a bezpečné společnosti.



Masarykova univerzita

- 2. největší univerzita v ČR
- 10 fakult, 32489 studentů, 6336 zaměstnanců, 6895 absolventů (v roce 2022)
- Kreditový systém ECTS
- Hodnoty MU: SVOBODA, ÚCTA, ZODPOVĚDNOST



Univerzitní kampus Bohunice

- Rozsáhlý výukový a výzkumný areál
- 90 000 m² užitných ploch na 42 hektarech
- Kapacita 5 000 studentů a 1 000 vysokoškolských pedagogů, odborných a vědeckých pracovníků
- Poskytuje zázemí LF, části PŘF a FSpS

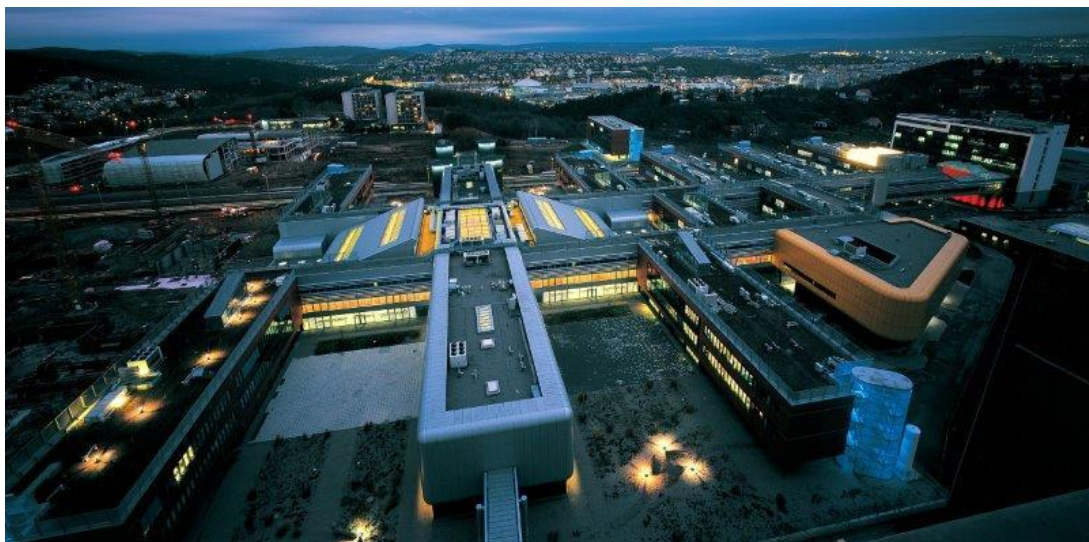

Knihovna univerzitního kampusu

- rozloha 3000 m²
- 270 000 svazků
- 560 studijních míst, z toho 120 vybaveno PC

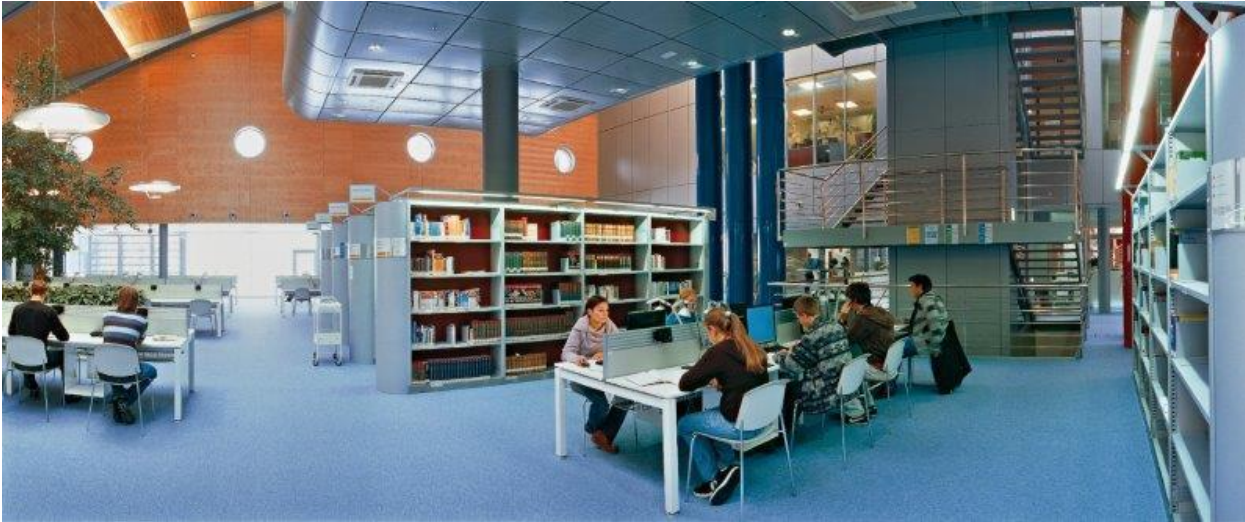

Akce pořádané na FSpS 2022

- Odborné přednášky
- CAMPUS DAY
- POHYB PRO VŠECHNY
- OPEN SPORT FESTIVAL
- Noc vědců
- Grilování děkanů
- FSpS Games, Běh o pohár děkana

Akce podpořené dobrovolníky z FSpS:

- EMIL OPEN
- Akademická mistrovství

Akce organizované studentským spolkem FUKS

- Turnaj ve volejbalu a florbalu
- Kavárna splněných snů

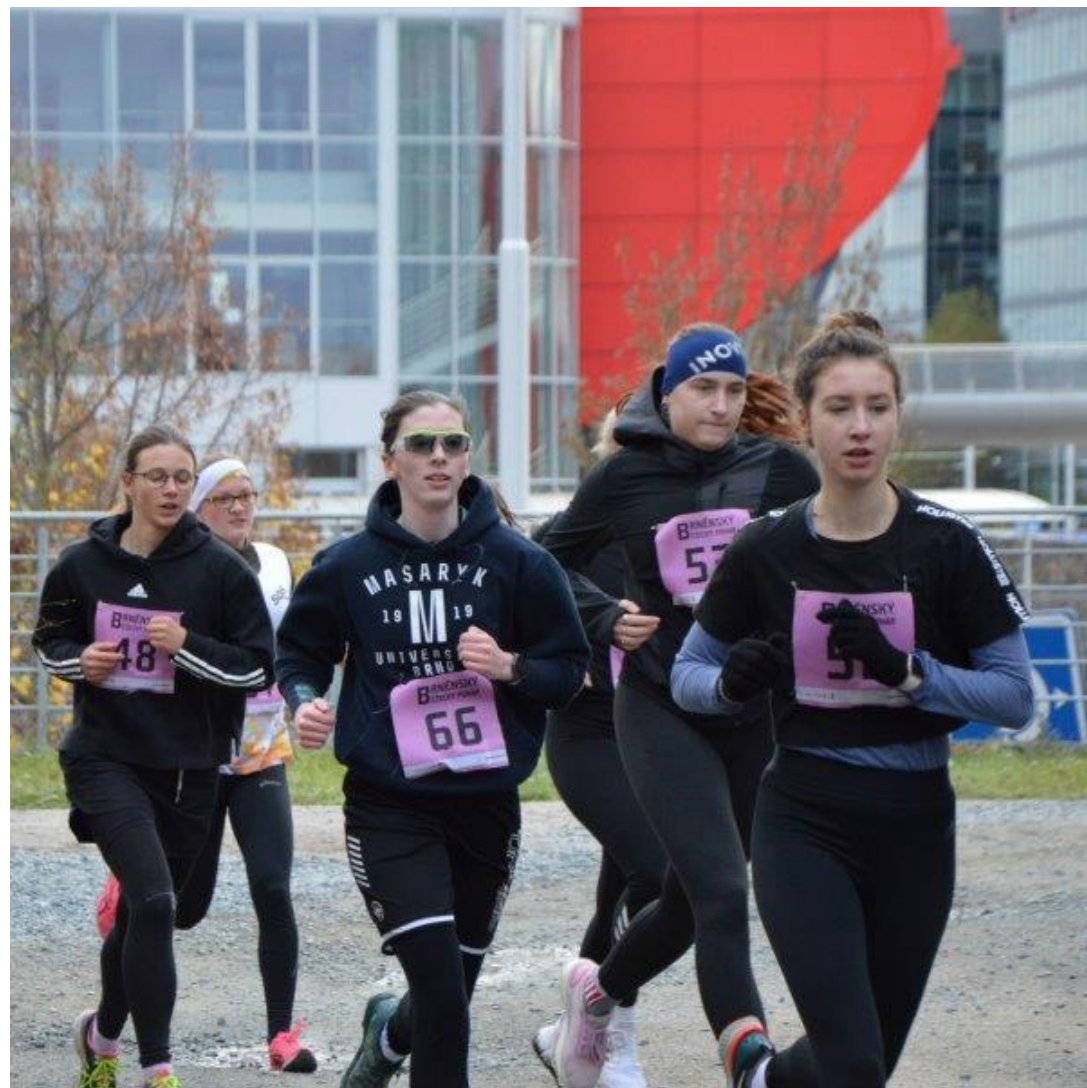

Otázky a odpovědi

Ptejte se formou písemných dotazů na SLIDO.COM

- slido.com
- #3971116
- [DOD \(sli.do\)](https://sli.do)
- Ptát se lze do 29. ledna 2023, studijní oddělení zpracujeme FAQ a zveřejníme na web fakulty

- Odpovědi zveřejníme: www.fsps.muni.cz/uchazeci

doc. PhDr. Bc. Zdenko Reguli, Ph.D.

proděkan pro studium

Fakulta sportovních studií

- založena v roce 2002
- nejmladší a dynamicky rozvíjející se fakulta
- propaguje zdravý a moderní životní styl
- aplikuje a rozvíjí poznatky tělovýchovného lékařství pro potřeby sportu
- připravuje kvalifikované odborníky pro praxi



Fakulta v číslech za rok 2022

- 2325 podaných přihlášek (Bc. 1849)
- 1593 studentů celkem
- 120 studentů ze Slovenska
- 26 studentů ze zahraniční (mimo Slovensko)
- 329 absolventů



Tělocvičny



Finanční náročnost studia

- Povinné kurzy
 - Lyžování (sjezdové 10700,-, běžecké 5300,-)
 - Turistika (sporty v přírodě 2000,-, vodní 1100,-)
- celkem v roce 2022: 19100,-
- Nutno počítat s náklady na pořízení/zapůjčení výbavy, ubytování, stravu, dopravu.



Učebny



Laboratoře

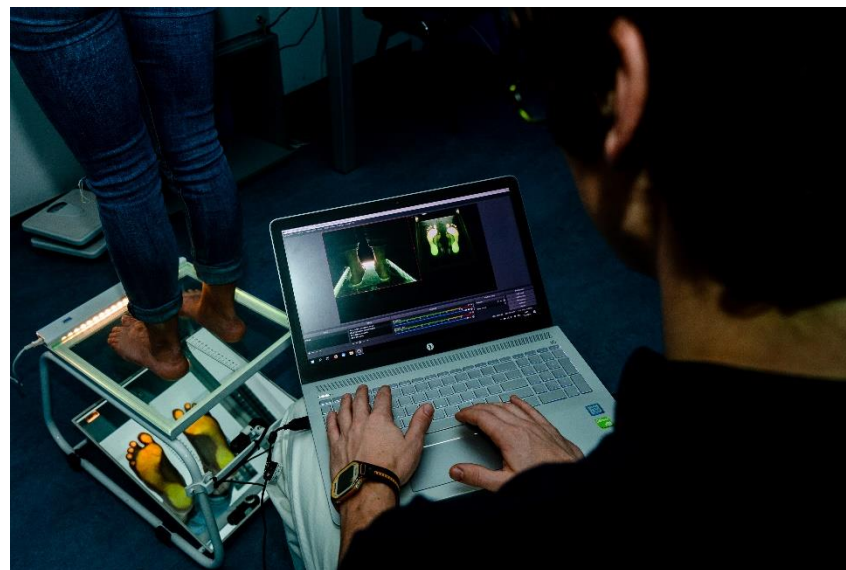

Reprezentanti

– Studenti

- Eliška Březinová – krasobruslení
- **Bc. Michal Krčmář – biatlon – stříbrný na ZOH 2018**
- Saša Srp – šerm
- Filip Taschler – krasobruslení
- Tereza Voborníková – biatlon
- **Bc. Jiří Procházka – MMA, šampion UFC 2022**

– Absolventi

- Mgr. Jaroslav Soukup – biatlon
- Mgr. Martin Verner – plavání
- **Mgr. Tomáš Bábek – dráhová cyklistika, tvář kampaně 2023**
- Bc. Eva Puskarčíková – biatlon – nominace na ZOH 2018
- Bc. Jessica Jislová – biatlon – nominace na ZOH 2018
- Jan Kubičik – snowboarding – nominace na ZOH 2018
- David Egydy – boby – nominace na ZOH 2018
- Mgr. Jakub Tomeček – sportovní střelba
- Pavel Kelemen – dráhová cyklistika

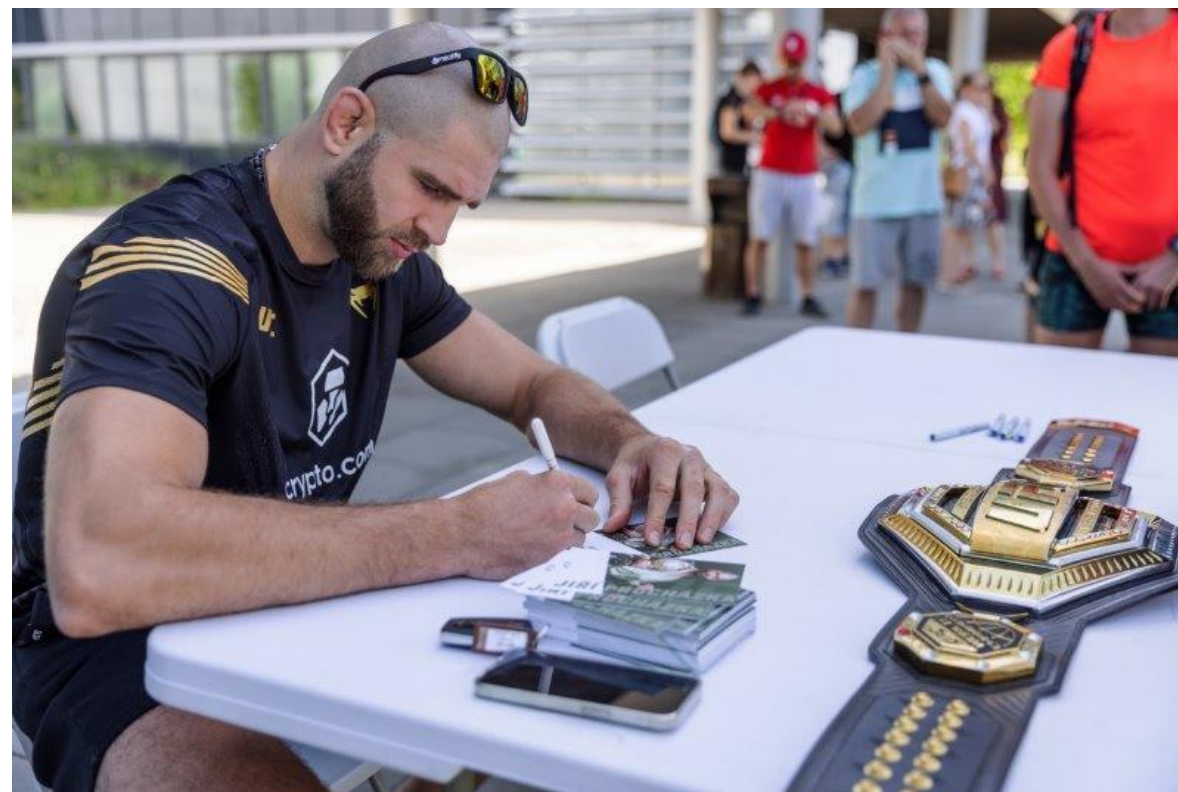

Proč si vybrat právě FSpS?

- Zázemí velké univerzity
- Moderní univerzitní kampus
- Zaměření na sport
- Přátelská atmosféra
- Velká studentská komunita
- Akce a aktivity i mimo výuku
- Studentské spolky
- Studentský život v Brně



Studijní oddělení
Ing. Andrea Málková
vedoucí oddělení

Bc. studijní programy

- **Fyzioterapie (FYZI)**
- **Osobní a kondiční trenér (OKT)**
- **Tělesná výchova a sport (TVS)**
 - **sdružené studium** s Pedagogickou fakultou
 - specializace **Management sportu (MS)**
ve spolupráci s ESF MU
 - specializace **Regenerace a výživa ve sportu (RVS)**
 - specializace **Speciální edukace bezpečnostních složek (SEBS)**
 - specializace **Trenérství (T)**



Forma studia, status studenta

Prezenční

- denní studium
- výuka obvykle pondělí – čtvrtek (program Fyzioterapie i v pátek)
- studenti mají nárok na slevu například na jízdné, v menze, atd.

Kombinovaná

- kombinace prezenční a distanční formy
- výuka každý pátek
- nižší zájem uchazečů, vyšší šance na přijetí
- studenti nemají slevu na jízdném, v menze

Status studenta

- získává student dnem zápisu do studia.
- **zdravotní pojištění** hradí za studenty stát, **a to i studentům kombinované formy** studia, pokud jim je méně než 26 let a nejsou výdělečně činní (jsou nezaopatřeným dítětem)
- **sociální pojištění stát studentům nehradí**, doba studia na VŠ se nezapočítává do délky důchodového pojištění

Priority studijních plánů

- studijní programy umožňují volbu více studijních plánů.
- v e-přihlášce **můžete označit až 3 studijní plány v pořadí dle svých preferencí**, poplatek za přihlášku zaplatíte však pouze jeden za celý program.
- Za samostatné preference se považuje i prezenční a kombinovaná forma plánu.

- **Preference (priority) studijních plánů můžete měnit v e-přihlášce až do 28. února 2023.**
- Pozor! Pokud budete navrženi na přijetí do plánu, kterému jste dali prioritu číslo 1, není možné, abyste se později zapsali do studia plánu s prioritou 2 nebo 3.
- **Pořadí priorit opravdu dobře zvažte.**
- Pokud uchazeč nemá zájem o nic jiného než jen o prioritu 1, pak si žádné další priority do přihlášky nedává.

Bakalářské studium

- podávání přihlášek do **28. 2. 2023**
 - elektronicky: <http://is.muni.cz/prihlaska>
 - poplatek za přihlášku 700,- Kč
 - posudek tělovýchovného lékaře
odevzdat do **30. 4. 2023**
-
- <https://www.fsps.muni.cz/uchazeci/bakalarske-studium/programy>



Posudek tělovýchovného lékaře

- povinná příloha přihlášky
- vystaví **tělovýchovný lékař** na základě zátěžového vyšetření
- **do 30. 4. 2023** naskenovat do e-přihlášky
- **formulář** na webu FSpS: https://www.fsp.s.muni.cz/do/fsp.s/studijni/uchazeci/prij_riz/Bc/Bc23-24/FSpS-TVL-potvrzeni.docx
- Tělovýchovní lékaři: www.cstl.cz/mapa-pracovist/ (**zatrhněte žluté pole "Tělovýchovné lékařství (vč. posudků)"**, ostatní volby např. poradna pro sportovce nejsou dostačující).
- POZOR, na prohlídku je třeba se **s dostatečným předstihem objednat!**
- **jde o nejčastější problém, uchazeči se objednávají na poslední chvíli, onemocní nebo se zraní a musí termín odložit a nestihnou potvrzení dodat v termínu.**

Přijímací zkouška

Fyzioterapie

20 % Praktická zkouška – pouze **Jacikův test** (max 10 b.)
80 % Písemná zkouška – **test biologie, fyzika, chemie**
(max. 40 bodů)

není možné žádat o prominutí ani bonifikaci

loni 467 přihlášek, přijato 30, zapsáno 24
letos přijímáme 30

Tělesná výchova a sport Osobní a kondiční trenér

50 % Praktická zkouška – **plavání 100 m, běh 60 m, basketbal, gymnastika, Jacikův test** (max 10 b. z každé disciplíny)
50 % Písemná zkouška – **test** (max. 50 bodů)

je možné žádat o prominutí (s výjimkou sdruženého studia)
je možné žádat o bonifikaci 10 bodů

loni TVS 1019 přihlášek, přijato 435, zapsáno 401
letos přijímáme 375 (RVS a MS prez. 60, sdružené celkem 105,
ostatní 30)

loni OKT 363 přihlášek, přijato 85, zapsáno 60
letos přijímáme 90 (60 prez., 30 komb.)

Přípravné kurzy FSpS

- Přihlášky do **19. 3. 2023** přes Obchodní centrum
(https://is.muni.cz/obchod/fakulta/fsps/aktual_CZV/#pripravka)
- **GYMNASTIKA:** v rozsahu 10 vyučovacích hodin
termíny: 16. 04., 22. 04., 23. 04., 29. 04., 30. 04.
- **BASKETBAL:** v rozsahu 4 vyuč. hodin
termíny: 22. 04.

Kontakt: oddělení Celoživotního vzdělávání

czv@fsps.muni.cz

tel: 549 49 4316, 549 49 5147



Prominutí přijímacích zkoušek

- Reprezentantovi ČR, který získal medaili na ME, MS nebo OH dospělých nebo juniorů v **olympijských disciplínách v období 1. 1. 2018 – 30. 4. 2023** lze prominout celé přijímací řízení.
- Uchazeč dokládá do e-přihlášky potvrzení sportovního svazu o zisku medaile na ME, MS nebo OH s uvedením data, typu soutěže, disciplíny a ocenění.
- Žádost nelze podat v programu Fyzioterapie a ve sdruženém studiu programu TVS.
- Žádost lze podat **pouze v 1 studijním programu, přihláška musí obsahovat jeden jednooborový plán**. Při uvedení více plánů nebo podání žádosti ve více programech bude žádost zamítnuta ve všech podaných přihláškách.
- O prominutí nemohou žádat uchazeči, kterým již v minulosti byla v bakalářském studiu na FSpS přijímací zkouška prominuta.
- Uchazeč musí dodat do 30. 4. 2023 potvrzení tělovýchovného lékaře.

- **Bonifikace**
dokládá se **potvrzením sportovního svazu** (klub není dostačující) **o startu na ME, MS, OH, SP, YOG v období 1. 1. 2021 – 30. 4. 2023 v olympijských sportech** zařazených v uvedeném období na program olympijských her.
- Bonifikace bude uchazeči přiznána až poté, co uspěje v přijímacím řízení, tzn. dosáhne minimálně 30 % bodů.

Kritérium pro úspěch v přijímacím řízení

- **vykonání všech částí přijímacího řízení**
- **odevzdání potvrzení tělovýchovného lékaře do 30. 4. 2023**
- **uchazeč ze zahraničí (mimo Slovenska) doloží do 30. 4. 2023 doklad o znalosti českého jazyka na úrovni B2**
- **uchazeč získá v součtu bodů nejméně 30 % bodů z maximálního dosažitelného počtu (FYZI min. 15 bodů, TVS/OKT min. 30 bodů)**
- **uchazeč vloží do e-příhlášky autorizovanou konverzi maturitního vysvědčení do 10. 7. 2023**

Uchazeči jsou seřazeni dle součtu bodů od nejvyššího po nejnižší.

Termíny Bc. přijímacích zkoušek

- Podávání přihlášek **1. 11. 2022 - 28. 2. 2023**
- Posudek tělovýchovného lékaře **do 30. 4. 2023**
- Praktická přijímací zkouška z TV **13. – 14. 5. 2023**
- Oborové testy **20. 5. 2023**
- Sdružené studium s PdF pouze kombinace s AJ oborový testy z AJ **nekonají TSP**
- Náhradní termín zkoušky z TV **10. 6. 2023**
písemné testy nemají náhradní termín **začátek června 2023**
- **Návrh na přijetí** **do 10. 7. 2023** elektronická konverze do e-přihlášky
- Maturitní vysvědčení **11. – 14. 7. 2023**
- Rozhodnutí o přijetí **15. – 31. 7. 2023 online**
- **Zápis** **18. 9. 2023**
- Výuka

Navazující magisterské studium

- podávání přihlášek do **1. 1. – 30. 4. 2023**
- elektronicky: <http://is.muni.cz/prihlaska>
- poplatek za přihlášku **700,- Kč**
- posudek tělovýchovného lékaře odevzdat do **31. 5. 2023**

Studijní programy, počet přijímaných

- **Aplikovaná sportovní edukace bezpečnostních složek (ASEBS, 30)**
- **Kondiční trénink a aplikovaná kineziologie (KTAK, 90)**
 - Specializace Kondiční trénink
 - Specializace Aplikovaná kineziologie
- **Management sportu (MS, 60)**
- **Učitelství tělesné výchovy pro ZŠ a SŠ (UTV, 90)**

Přijímací zkoušky NMgr.

- **Písemná přijímací zkouška**
 - **10. 6. 2023**
 - každý program samostatný test
- **Oborová zkouška pouze pro sdružené studium** v kombinaci s druhým programem
 - kombinace s **AJ, ČJ**
 - uchazeči nekonají test ze základů společenských věd na PdF

Kritéria přijetí NMgr.

- **absolvování bakalářského studia**
- **úspěšné vykonání všech částí přijímacích zkoušek**
- **odevzdání potvrzení tělovýchovného lékaře do 31. 5. 2023**
- **odevzdání potvrzení o abs. Bc. studia do 10. 7. 2023, absolventi MU potvrzení o abs. Bc. studia nedokládají**
- **uchazeč ze zahraničí (mimo Slovenska) doloží do 31. 5. 2023 certifikát o zkoušce z českého jazyka na úrovni B2**

Odvolání proti nepřijetí

– nezohledňuje se

- výsledek maturitní zkoušky ani předchozí výsledky studia
- výsledek přijatých v předchozím roce
- věk
- délka praxe
- trenérská činnost
- sportovní činnost v oblastních, okresních a krajských soutěžích

– odvolání se nepodává

- nemám co uvést, mám pocit, domnívám se, ale nedokážu popsat skutečnosti
- pokud se uchazeč umístil **pár míst „pod čarou“** a **čeká, zda se všichni přijatí zapíší postup FSpS**: na uvolněná místa přijímáme další uchazeče **dle pořadí**, uchazeče sami kontaktujeme s výzvou k zápisu

– kdy odvolání podat

- pokud došlo k pochybení, nedodržení předpisů nebo kritérií pro přijetí. Chybu nutno konkrétně specifikovat.
- důležité je **dodržet lhůtu pro odvolání, 30 dnů od zveřejnění rozhodnutí v e-přihlášce**
- jsem **medailista v neolympijském sportu** a nemohl jsem žádat o prominutí zkoušek – nutno doložit výsledky a potvrzení sportovního svazu

Kontakty

Masarykova univerzita

Fakulta sportovních studií

Studijní oddělení

Kamenice 753/5, 625 00 Brno

- studijni@fsps.muni.cz
- <http://www.fsps.muni.cz/uchazeci>
- tel. 549 49 2015
- 549 49 2016
- 549 49 2017



Oddělení vnějších vztahů

Bc. František Hurt

Studium v zahraničí

- Studijní nebo pracovní pobyt v zahraničí jako součást studia na FSpS

Proč bych měl/a jet?

- Jiný pohled na výuku
- Zlepšení angličtiny
- Zážitky a přátelé na celý život



Linda R.– Erasmus v Portugalsku

Studijní pobyty

- Semestr nebo celý rok na univerzitě v zahraničí
- Partnerské univerzity v Evropě i mimo ni
- Programy Erasmus+, Partnerské Univerzity, ISEP, CEEPUS, Freemover....
- Stipendium
- Letní školy
- Smíšené mobility (online + Intensive Week)



9 studentů FSpS na Intensive Weeku v Nizozemsku

Partnerské univerzity

- Více než 30 partnerských univerzit
- JAMK University of Applied Sciences - Finsko
- University of Valencia - Španělsko
- University of Nice Sophia Antipolis - Francie
- Lithuanian Sports University - Litva
- University of Ljubljana - Slovinsko
- University College of Southeast Norway - Norsko
- University of Central Lacashire - Kypr
- University of Zagreb - Chorvatsko
- University of Coimbra - Portugalsko
- ... a další



Lukáš V. a Viktor Š. – Studijní pobyt v Chile

Pracovní pobyty & stáže

- Pár týdnů až celý rok
- Uznání za kredity
- Trenér ve fitku, animátor v hotelu, lektor dětských táborů, fyzioterapeut ve sportovních klubech, klubový masér, asistent hlavního trenéra...



Jonáš S. - fyzioterapeutická stáž, Srí lanka

Bc. Eva Schmiedová

- Speciální edukace bezpečnostních složek
- 1 semestr na University College of Southeast Norway, Norsko



Studentský spolek FUKS

MUNI
SPORT



Přehled



- Studentský spolek se záštitou a spoluprací FSpS
- Tvorba, management a organizace kompetitivního sportovního vyžití
- Iniciace studentských společenských akcí
- Platforma pro budování kontaktů na fakultě, univerzitě i mimo ni

Praxe ve FUKS



- Zkušenosti!
- Management, networking, organizační dovednosti, marketing

V rámci sportovních událostí

- Trenéři, asak, management
- Fyzioterapeuti

Vize



- Vytvoření kontinuální tradice spolku
- Propojení studentského a pedagogického prostředí
- Praxe při práci ve spolku jako velký benefit do životopisu
- Propojení jednotlivých fakult MU skrze sportovní turnaje a události
- Založení univerzitní ligy ve vybraných sportech
- S možným přesahem spolupráce s dalšími univerzitami

**Praktická přijímací zkouška
Bc. studium**

Termín: 13. – 14. 5. 2023

Praktické zkoušky

Ukázka jednotlivých sportů

- Basketbal [Praktická zkouška: Basketbal – YouTube](#)
- Běh 60 m – video [Praktická zkouška: Atletika - YouTube](#)
- Plavání – video [Praktická zkouška: Plavání - YouTube](#)
- Gymnastika [Praktická zkouška: Gymnastika - sestava muži, sestava ženy - YouTube](#)
- Jacíkův test [Praktická přijímací zkouška FSpS - YouTube](#)

Veškeré informace a odkazy na přijímací zkoušky

- WEB [Informace o Bc. studiu | Fakulta sportovních studií Masarykovy univerzity | MUNI SPORT](#)
- YT [Praktická přijímací zkouška FSpS - YouTube](#)

OTÁZKY ?

Rádi odpovíme...

Otázky a odpovědi

Ptejte se formou písemných dotazů na SLIDO.COM

- slido.com
- #3971116
- [DOD \(sli.do\)](https://sli.do)
- Ptát se lze do 29. ledna 2023, studijní oddělení zpracujeme FAQ a zveřejníme na web fakulty

- Odpovědi zveřejníme: www.fsps.muni.cz/uchazeci

Další program

Další program

PROHLÍDKY FAKULTY – sraz u recepce dle zaslanych harmonogramů – provádí studenti v tričkách fakult

- 12, 12:15, 12:30, 12:45, 13:00, 13:15, (13:30 pro neregistrované)

KONZULTACE se zástupci studijních programů

- **Fyzioterapie (FYZI)** učebna E34/203
- **Osobní a kondiční trenér (OKT)** učebna E34/203
- **Tělesná výchova a sport (TVS)** vestibul E34 – 2NP (za poháry)
 - **sdrúžené studium** s Pedagogickou fakultou
 - specializace **Management sportu (MS)**
ve spolupráci s ESF MU
 - specializace **Regenerace a výživa ve sportu (RVS)**
 - specializace **Speciální edukace bezpečnostních složek (SEBS)**
 - specializace **Trenérství (T)**

Děkujeme za pozornost...