



LÉKAŘSKÁ
FAKULTA



**Nabídka studia
a
PŘIJÍMACÍ ŘÍZENÍ
na Lékařskou fakultu
MU 2018**



LÉKAŘSKÁ
FAKULTA



**Vítáme Vás
na Lékařské fakultě
Masarykovy
univerzity**

Historie Lékařské fakulty

- Zemská nemocnice na Pekařské ulici, 1786 „(Císařsko-královský všeobecný zaopatřovací ústav,,)
- Zemská porodnice na Obilním trhu - listopad 1888
- Zemský ústav černovický 1863
- Zákon o založení Lékařské fakulty Masarykovy univerzity 1919
- 12. listopadu 1919 prof. Edward Babák proslovil první přednášku na téma "Úvod ke studiu lékařskému,,
- Za dobu své existence vychovala v pregraduálním studiu LF MU přibližně 17 290 lékařů a 2 758 zubařů (vč. 375 zahraničních absolventů po r. 1996)

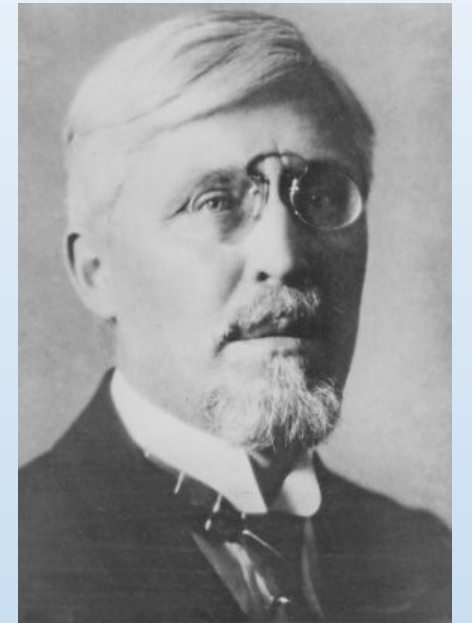

<http://www.med.muni.cz/index.php?id=1061&video=96>

Současnost Lékařské fakulty MU

- V létě 2010 se Lékařská fakulta přestěhovala do moderního Univerzitního kampusu v Bohunicích.
- Výuka všech teoretických předmětů na LF MU je soustředěna zde (12 teoretických ústavů, 8 kateder)
- Klinická výuka probíhá ve FN u svaté Anny a FN Bohunice (54 klinik), v Masarykově onkologickém ústavu a Úrazové nemocnici a dalších krajských nemocnicích (zejm. praxe).
- Zubní lékařství a některé bakalářské obory mají své výukové prostory na Komenského náměstí.



LÉKAŘSKÁ
FAKULTA





LÉKAŘSKÁ
FAKULTA





LÉKAŘSKÁ
FAKULTA





LÉKAŘSKÁ
FAKULTA





LÉKAŘSKÁ
FAKULTA





LÉKAŘSKÁ
FAKULTA





LÉKAŘSKÁ
FAKULTA



Blízká budoucnost *aneb* co čeká nové studenty

- Strategická investice do vzdělávání studentů – simulační centrum

SIMU+

- Realizace v letech 2017 až 2022
- Simulace reálného nemocničního prostředí od urgentního příjmu s plně vybavenou maketou sanitního vozu, přes heliport, JIP, operační sály, porodní sál, vyšetřovny, stomatologické ordinace, až po standardní nemocniční pokoje.





LÉKAŘSKÁ
FAKULTA



SIMULOVANÝ HELIPORT

NEMOCNIČNÍ PATRO

**PATRO MODERNÍCH
VÝUKOVÝCH METOD**

URGENTNÍ PŘÍJEM

STOMATOLOGICKÉ PATRO



Součásti SIMU

Basic/ Essential Skills Labs

- Kompletní spektrum základních klinických dovedností na trenažérech či simulátorech

KPR dítěte



Intubace



Defibrilace



PelvicMentor



KPR



Preklinická a paraklinická část

- Virtuální pitva
- Intervenční radiologie a angiologie

U/S Mentor

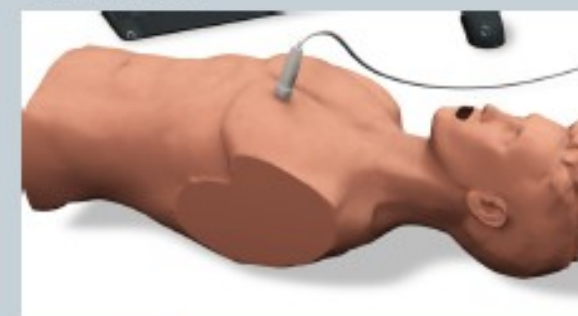

AngioMentor



Anatomage





Součásti SIMU

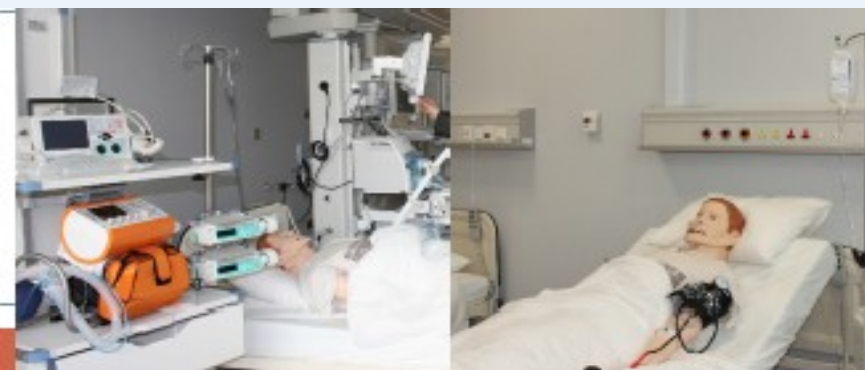

Přednemocniční

- Nácvik přednemocniční péče v simulovaných podmínkách
 - Vůz ZZS, urgentní příjem
- Hromadná neštěstí
- Týmová spolupráce

Klinická speciální

- 2x Operační sál
- Jednotka intenzivní péče
- Endo/laparoskopický sál
- Standardní oddělení
- Porodní sál
- Novorozenecká JIP

Extenze



Transport pacienta



Gastro/broncho skopie



Operační sál



Porod





Kontakty

- **adresa: Lékařská fakulta MU**
Univerzitní kampus
Studijní oddělení, Pavilon A17
Kamenice 5, 625 00 Brno
- **telefony: 549 49 ----**
1305, 5342, 6855, 5346, 7179, 5415, 6855, 6767
- **e-mail: studijni@med.muni.cz**
- **www stránka: <http://www.med.muni.cz/>**
- **pro uchazeče o studium: www.med.muni.cz/uchazeci/**



LÉKAŘSKÁ
FAKULTA



Studijní programy na LF MU

<http://www.med.muni.cz/index.php?id=987>



Magisterské studium

Studijní program:

VŠEOBECNÉ LÉKAŘSTVÍ

Studijní obor:

Všeobecné lékařství

Studijní program:

ZUBNÍ LÉKAŘSTVÍ

Studijní obor:

Zubní lékařství



Bakalářské studium

Studijní program:

SPECIALIZACE VE ZDRAVOTNICTVÍ

Studijní obory:

Dentální hygienistka

Fyzioterapie

Nutriční terapeut

Optika a optometrie

Ortoptika

Radiologický asistent

Zdravotní laborant

Zdravotnický záchranář



LÉKAŘSKÁ
FAKULTA



Bakalářské studium

Studijní program :

OŠETŘOVATELSTVÍ

Studijní obor:

Všeobecná sestra

Studijní program :

PORODNÍ ASISTENCE

Studijní obor:

Porodní asistentka



Navazující magisterské studium

Studijní program:

SPECIALIZACE VE ZDRAVOTNICTVÍ

Studijní obor:

Fyzioterapie

Intenzivní péče

Nutriční specialista

Optometrie



LÉKAŘSKÁ
FAKULTA



Na fakultě probíhá i studium v anglických studijních programech





Program: Všeobecné lékařství

Všeobecné lékařství

Délka studia : **6 let**

Forma studia: **prezenční**

Titul: **MUDr.**

Uplatnění:

- **lékař**
- **výzkumný pracovník**
- **VŠ učitel**

Maximální počet zapsaných: **320 studentů**

Rok 2017: 3134/2316/576/335

počet přihlášek/dostavili se/přijetí/zapsaní

Specializační vzdělávání a atestace lékaře

- získání odborné způsobilosti k výkonu povolání lékaře.

Společný kmen trvá dva roky. Obvykle je koncipován tak, že po dobu 6 měsíců prochází lékař základními obory (chirurgie, pediatrie, gynekologie, vnitřní lékařství) a během zbylých 18 měsíců se pracuje na oddělení odpovídající základnímu oboru příslušného kmene. Po absolvování kmene by měl mít lékař některé základní kompetence příslušného oboru

Možnost podání žádosti o přijetí bez přijímací zkoušky pouze na obor **Všeobecné lékařství**

Děkan LF MU může bez vykonání přijímacích zkoušek přijmout maximálně 150 studentů pro obor Všeobecné lékařství. Uchazeč žádající o přijetí bez přijímací zkoušky musí být studentem posledního (4.) ročníku střední školy v ČR v denním programu ukončeném maturitní zkouškou v ČR.

Uchazeč absolvoval výuku všech tří profilových předmětů biologie, chemie, fyzika v délce alespoň jednoho roku v průběhu posledních dvou let studia a nebyl klasifikován známkou horší než 2 (chvalitebně).

Výsledný průměr všech známek uvedených na závěrečných vysvědčeních za poslední tři roky studia a pololetním vysvědčení za čtvrtý rok studia musí být pro obor **Všeobecné lékařství** nižší nebo roven **1,100**. Uchazeči jsou přijímáni podle pořadníku sestaveného z výsledných průměrů.



Program: Zubní lékařství

Zubní lékařství

Délka studia : **5 let**

Forma studia: **prezenční**

Titul: **MDDr.**

Uplatnění:

- **zubní lékař**
- **výzkumný pracovník**
- **VŠ učitel**

Maximální počet zapsaných: **60 studentů**

Rok 2017: 1284/1007/114/58

počet přihlášek/dostavili se/přijetí/zapsaní



Specializační vzdělávání a atestace zubních lékařů

- získání odborné způsobilosti k výkonu povolání lékaře.

Atestace zubních lékařů

orální a maxilofaciální chirurgie (5)

ortodoncie (3)

klinická stomatologie (4)



Program: Specializace ve zdravotnictví

Dentální hygienistka

Délka studia : **3 roky**

Forma studia: **prezenční**

Titul: **Bc.**

Uplatnění:

- **poskytování péče v oblasti ústní hygieny**

Maximální počet zapsaných: **20 studentů**

Rok 2017: 441/301/28/20

počet přihlášek/dostavili se/přijetí/zapsaní



Program: Specializace ve zdravotnictví

Fyzioterapie

Délka studia : **3 roky**

Forma studia: **prezenční**

Titul: **Bc.**

Uplatnění:

- **rehabilitace**
- **fyzioterapie**

Maximální počet zapsaných: **35 studentů**

Rok 2017: 675/451/50/36

počet přihlášek/dostavili se/přijetí/zapsaní



Program: Specializace ve zdravotnictví

Nutriční terapeut

Délka studia : **3 roky**

Forma studia: **prezenční**

Titul: **Bc.**

Uplatnění:

- **zdravotnická zařízení**
- **stravovací provozy**
- **potravinářství**

Maximální počet zapsaných: **30 studentů**

Rok 2017: 345/236/56/38

počet přihlášek/dostavili se/přijetí/zapsaní



Program: Specializace ve zdravotnictví

Optika a optometrie

Délka studia : **3 roky**

Forma studia: **prezenční**

Titul: **Bc.**

Uplatnění:

- **lékařská optika**
- **optometrie**

Maximální počet zapsaných: **30 studentů**

Rok 2017: 216/160/58/30

počet přihlášek/dostavili se/přijetí/zapsaní



Program: Specializace ve zdravotnictví

Ortoptika

Délka studia : **3 roky**

Forma studia: **prezenční**

Titul: **Bc.**

Uplatnění:

- **oční a ortoptické ambulance**
- **oční kliniky**
- **strabologické ambulance**

Maximální počet zapsaných: **20 studentů**

Rok 2017: 110/88/40/23

počet přihlášek/dostavili se/přijetí/zapsaní



Program: Specializace ve zdravotnictví

Radiologický asistent

Délka studia : **3 roky**

Forma studia: **prezenční**

Titul: **Bc.**

Uplatnění:

- **na odděleních rentgenu, radioterapie a nukleární medicíny**

Maximální počet zapsaných: **35 studentů**

Rok 2017: 144/102/63/37

počet přihlášek/dostavili se/přijetí/zapsaní



Program: Specializace ve zdravotnictví

Zdravotní laborant

Délka studia : **3 roky**

Forma studia: **prezenční**

Titul: **Bc.**

Uplatnění:

- **laboratoře ve zdravotnických zařízeních**
- **klinická biochemie, klinická hematologie, klinická mikrobiologie, klinická imunologie, klinická genetika, imuno hematologie a transfúzní stanice**

Maximální počet zapsaných: **25 studentů**

Rok 2017: 313/218/53/26

počet přihlášek/dostavili se/přijetí/zapsaní



Program: Specializace ve zdravotnictví

Zdravotnický záchranář

Délka studia : **3 roky**

Forma studia: **prezenční**

Titul: **Bc.**

Uplatnění:

- **integrovaný záchranný systém**
- **urgentní medicína**

Maximální počet zapsaných: **20 studentů**

Rok 2017: 150/44*/28/21

počet přihlášek/dostavili se/přijetí/zapsaní

** k přijímacím zkouškám – písemným testům pozváni pouze uchazeči, kteří splnili podmínky fyzické připravenosti*



LÉKAŘSKÁ
FAKULTA



Program: Ošetrovatelství

Všeobecná sestra

Délka studia : **3 roky**

Forma studia: **prezenční**

Titul: **Bc.**

Uplatnění:

- **Zdravotnická zařízení**

Maximální počet zapsaných: **25 studentů**

Rok 2017: 270/182/54/41

počet přihlášek/dostavili se/přijetí/zapsaní



Program: Ošetrovatelství

Všeobecná sestra

Délka studia : **3 roky**

Forma studia: **kombinované**

Titul: **Bc.**

Uplatnění:

- **Zdravotnická zařízení**

Maximální počet zapsaných: **40 studentů**

Rok 2017: 78/41/40/37

počet přihlášek/dostavili se/přijetí/zapsaní



Program: Porodní asistence

Porodní asistentka

Délka studia : **3 roky**

Forma studia: **prezenční**

Titul: **Bc.**

Uplatnění:

- **Zdravotnická zařízení**

Maximální počet zapsaných: **20 studentů**

Rok 2017: 194/139/37/22

počet přihlášek/dostavili se/přijetí/zapsaní



Program: Specializace ve zdravotnictví

Fyzioterapie

Délka studia : **2 roky**

Forma studia: **prezenční**

Titul: **Mgr.**

Navazující magisterské studium je určeno pro absolventy předchozího bakalářského studia
Léčebná rehabilitace a fyzioterapie nebo Fyzioterapie

Uplatnění:

- **rehabilitace**
- **fyzioterapie**

Maximální počet zapsaných: **25 studentů**

Rok 2017: 124/101/40/27

počet přihlášek/dostavili se/přijetí/zapsaní



Program: Specializace ve zdravotnictví

Intenzivní péče

Délka studia : **2 roky**

Forma studia: **prezenční**

Titul: **Mgr.**

Navazující magisterské studium je určeno pro absolventy bakalářského studijního programu Specializace ve zdravotnictví, obor Ošetrovatelství nebo bakalářského studijního programu Ošetrovatelství, obor Všeobecná sestra

Uplatnění:

- **JIP, ARO, urgentní příjem, ZZS**

Maximální počet zapsaných: **20 studentů**

Rok 2017: 47/38/23/22

počet přihlášek/dostavili se/přijatí/zapsaní



Program: Specializace ve zdravotnictví

Intenzivní péče

Délka studia : **2 roky**

Forma studia: **kombinované**

Titul: **Mgr.**

Navazující magisterské studium je určeno pro absolventy bakalářského studijního programu Specializace ve zdravotnictví, obor Ošetrovatelství nebo bakalářského studijního programu Ošetrovatelství, obor Všeobecná sestra; *podmínkou minimálně 1 rok praxe v oblasti Intenzivní péče*

Uplatnění:

- **JIP, ARO, urgentní příjem, ZZS**

Maximální počet zapsaných: **40 studentů**

Rok 2017: 60/45/40/35

počet přihlášek/dostavili se/přijetí/zapsaní



Program: Specializace ve zdravotnictví

Nutriční specialista

Délka studia : **2 roky**

Forma studia: **prezenční**

Titul: **Mgr.**

Navazující magisterské studium je určeno pro absolventy předchozího bakalářského studia

Nutriční asistent

Uplatnění:

- **zdravotnická zařízení, stravovací provozy, potravinářství**

Maximální počet zapsaných: **15 studentů**

Rok 2017: 14/14/14/7

počet přihlášek/dostavili se/přijetí/zapsaní



Program: Specializace ve zdravotnictví

Optometrie

Délka studia : **2 roky**

Forma studia: **prezenční**

Titul: **Mgr.**

Navazující magisterské studium je určeno pro absolventy předchozího bakalářského studia

Optika a optometrie

Uplatnění:

- **lékařská optika, optometrie**

Maximální počet zapsaných: **20 studentů**

Rok 2017: 39/33/20/20

počet přihlášek/dostavili se/přijetí/zapsaní

Přihlášky – výhradně elektronicky

Termín pro podání přihlášky:

magisterská studia a bakalářská studia

do 28. února 2018

navazující magisterská studia

do 30. dubna 2018

<http://is.muni.cz/prihlaska/>



Náležitosti přihlášky

Na každý studijní obor se podává samostatná přihláška (*unikátní číslo přihlášky*) a manipulační poplatek se platí za každou podanou přihláškou.

Variabilní symbol: důležitý pro identifikaci platby za přihlášku!!!

Každá samostatně založená e-přihláška vygeneruje po objednání platby poplatku svůj vlastní variabilní symbol pro platbu poplatku; pokud založíte 1. e-přihlášku a z ní pak další přihlášky, tak můžete s jedním společným v.s. uhradit sumu všech poplatků.

Více čtěte v e-přihlášce.



Platba

Poplatek: **550 Kč - všechny obory**

Pokyny k provedení platby včetně individuálního variabilního symbolu získá uchazeč ve své elektronické přihlášce. Platba se provádí přes Obchodní centrum MU

Upozornění – nepoukazujte platby bez uvedení správného variabilního symbolu!

V případě, že se uchazeč neúčastní přijímací zkoušky nebo zruší přihlášku, fakulta manipulační poplatek nevrací (příslušná žádost je bezpředmětná).



Úspěšné přihlášení

Bc+Mgr

Do přijímacího řízení na magisterská a bakalářská studia se podává elektronická přihláška od 1. listopadu 2017 a budou přijaty jen správně zaregistrované a **podané** elektronické přihlášky **do 28. února 2018, které budou do 1. března 2018 zaplacené a platba bude spárována s přihláškou v informačním systému Masarykovy univerzity do 10. března 2018**, popřípadě taková, kdy uchazeč bude o nenalezené platbě komunikovat se studijním oddělením Lékařské fakulty MU, nejpozději do 15. března 2018.

informace na <http://is.muni.cz/prihlaska/>



Úspěšné přihlášení

NMgr

Do přijímacího řízení na navazující magisterská studia se podává elektronická přihláška od 1. února 2018 a budou přijaty jen správně zaregistrované a podané elektronické přihlášky **do 30. dubna 2018, které budou do 1. května 2018 zaplacený a platba bude spárována s přihláškou** v informačním systému Masarykovy univerzity do 10. května 2018, popřípadě taková, kdy uchazeč bude o nenalezené platbě komunikovat se studijním oddělením Lékařské fakulty MU, nejpozději do 15. května 2018.

informace na <http://is.muni.cz/prihlaska/>

Termíny přijímacích zkoušek

15. nebo 16. června 2018 - magisterské obory

Uchazeči si v e-přihlášce zvolí termín, na který chtějí být pozváni. Na zvolený termín není nárok, ale fakulta se uchazeči pokusí vyhovět. Uchazečům, kteří o termín nepožádají, bude administrativně přidělen. Pokud uchazeč podá přihlášku na oba magisterské obory (VL+ZL), **musí být vybraný termín přijímací zkoušky stejný** a musí být uvedený v obou přihláškách – test se píše jen jednou! Budeme akceptovat termín, který si uchazeč vybere do 28. února 2018.

21. června 2018 - bakalářské obory

21. června 2018 - navazující magisterské obory

duben 2018 - test fyzické zdatnosti

(pouze bakalářský obor Zdravotnický záchranář)

**Náhradní termín přijímací zkoušky se nevypisuje
a výměna termínů není možná**



Podmínkou přijetí ke studiu magisterských a bakalářských oborů je dosažení úplného středního nebo úplného středního odborného vzdělání ukončené maturitou před zápisem do studia na LF MU.

Úředně ověřenou fotokopii maturitního vysvědčení ze střední školy odevzdá uchazeč u zápisu do studia v červenci 2018 (nezasílejte ji na fakultu dříve). Do e-přihlášky vkládáte před přijímacími zkouškami kopii = scan maturitního vysvědčení.

V případě, že uchazeč složil maturitní zkoušku v zahraničí (netýká se uchazečů ze SR), je nutné uznání zahraničního vzdělání v ČR = tzv. nostrifikace, pokud mezinárodní smlouva nestanoví jinak. **Úředně ověřenou fotokopii nostrifikace maturitního vysvědčení odevzdá uchazeč u zápisu do studia v červenci 2018 .**



Přílohy přihlášky



Uchazeč o bakalářský obor **Zdravotnický záchranář** musí do **28. 2. 2018** zaslat na studijní oddělení LF MU **originální lékařský posudek *stačí praktického lékaře o zdravotní způsobilosti***. Toto potvrzení je podmínkou pro pozvání k praktické části přijímací zkoušky (shyby, Jacíkův test a běh) i pro studium oboru. Formulář pro lékařský posudek naleznou uchazeči na adrese: <http://www.med.muni.cz/index.php?id=28>

Držitelé průkazů **ZPS, ZTP a ZTP/P** zašlou ověřenou kopii rozhodnutí příslušného orgánu o této skutečnosti na adresu Střediska pro pomoc studentům se specifickými nároky Teiresiás, Komenského náměstí 2, 602 00 Brno.



Přílohy přihlášky

Uchazeč o navazující magisterské studium musí do 30. dubna 2018 do e-přihlášky vložit scan Bc diplomu anebo zaslat na studijní oddělení Lékařské fakulty MU úřední potvrzení, jaký bakalářský studijní obor bude mít absolvován před přijímací zkouškou 21. června 2018 nejpozději pak před zápisem do studia 11. července 2018.

- o Na navazující magisterský obor Fyzioterapie se může hlásit absolvent bakalářského studia Fyzioterapie nebo Léčebné rehabilitace a fyzioterapie.
- o Uchazeči o navazující magisterský obor Intenzivní péče musí prokázat absolvování bakalářského studijního programu Specializace ve zdravotnictví, studijní obor Ošetřovatelství nebo studijního bakalářského programu Ošetřovatelství, obor Všeobecná sestra; u kombinované formy třeba doložit i originální potvrzení zaměstnavatele o praxi.
- o Uchazeči na navazující magisterský obor Optometrie musí mít absolvován bakalářský obor Optometrie nebo Optika a optometrie
- o uchazeči o navazující magisterský obor Nutriční specialista musí mít absolvován bakalářský obor Nutriční terapeut.

Uchazeči, kteří studovali bakalářská studia na naší LF MU, potvrzení o bakalářském studiu nepošílají.

OBOROVÉ TESTY

- ☛ je vybírána jediná správná odpověď z pěti nabídnutých
- ☛ rozsah požadovaných znalostí odpovídá učebním osnovám na střední škole
- ☛ tematické okruhy požadavků jsou zveřejněny od 1. 11. 2017 na:
http://www.med.muni.cz/dokumenty/pdf/tematicke_okruhy_pozadavku_k_prijimacim_zkouskam_2018.pdf

Doporučená literatura

http://www.med.muni.cz/dokumenty/pdf/doporucena_literatura_bcamgr_prijimaci_zkousky.pdf



OBOROVÉ TESTY

Modelové otázky z fyziky, chemie a biologie
zakoupíte v prodejně knih LF MU, Univerzitní
kampus, pavilon A9, Kamenice 5,
tel: 549 493 619

mail: chvilova@lekarskeknihy.cz

objednavka@lekarskeknihy.cz

(lze také nechat poslat na dobírku)



Magisterské obory

Všeobecné lékařství : testy - biologie, chemie, fyzika

Zubní lékařství: testy - biologie, chemie, fyzika

Každý test obsahuje 40 otázek.

**Trvání testu z biologie 50 minut,
z fyziky a chemie je 60 minut.**

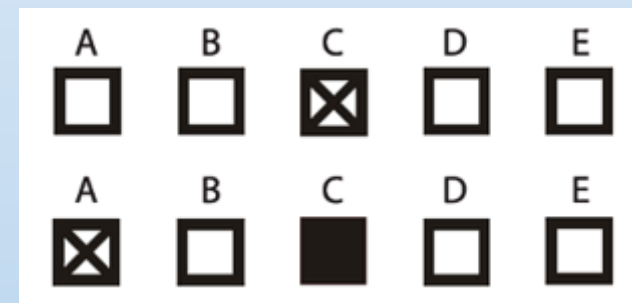

Správně

Chybně

Hodnocení:

Za každou správnou odpověď získá uchazeč 1 bod.

Body za špatnou odpověď se neodečítají.

Maximální bodové hodnocení: 120 bodů



Bakalářské obory

Optika a optometrie	biologie, fyzika
Ortooptika	biologie, fyzika
Radiologický asistent	biologie, fyzika
Zdravotnický záchranář	test fyzické zdatnosti biologie, fyzika
Dentální hygienistka	biologie, chemie, fyzika
Fyzioterapie	biologie, chemie, fyzika
Nutriční terapeut	biologie, chemie
Zdravotní laborant	biologie, chemie
Porodní asistentka	biologie, chemie, somatologie
Všeobecná sestra	biologie, chemie, somatologie



OBOROVÉ TESTY



Každý test obsahuje po 40 otázkách.

Trvání testů z fyziky a chemie je 60 minut,
z biologie a somatologie 50 minut.

Hodnocení:

Za každou správnou odpověď získá uchazeč 1 bod.

Body za špatnou odpověď se neodečítají.

Maximální bodové ohodnocení (2 testy): **80 bodů**

U oboru Dentální hygienistka, Fyzioterapie, Všeobecná sestra,
Porodní asistentka (3 testy): **120 bodů**

Společný výsledek zkoušky

Magisterské obory (15. n. 16. 6. 2018)

Uchazeči, kteří se hlásí na magisterský obor VL i ZL na LF, budou absolvovat přijímací zkoušku jen jednou. Výsledky testů budou započítány do pořadníků přijímacího řízení na oba obory.

Bakalářské obory (21. 6. 2018)

Uchazeči o bakalářské obory budou skládat přijímací zkoušky pouze jednou a to současně na všechny obory, na které si přihlášku podali, tj. dva, tři nebo čtyři testy podle kombinace oborů. Výsledky se započítají do pořadníků pro všechny obory dle podaných přihlášek.

Praktická zkouška

Podmínkou přijetí ke studiu bakalářského oboru **Zdravotnický záchranář** je přiměřená fyzická zdatnost = součástí přijímací zkoušky je praktická část, která ověřuje zdatnost uchazeče. Skládá se ze shybů, Jacíkova celostního motorického testu a vytrvalostního běhu. Nutno splnit zadané limity !

Shyby: počet provedení muži 5; počet provedení ženy 3

Ukázkové video:

http://www.med.muni.cz/dokumenty/avi/zach_shyby_prijimaci_zkousky_2016.avi

Jacíkův test: muži limit 70 změn polohy / 2 min.; ženy limit 60 změn polohy / 2min.

Ukázkové video: <https://www.youtube.com/watch?v=98wALzAFnHo>

muži běh 1 500 m, limit 6:00 min.; ženy: běh 800 m, limit 3:40 min.

K písemné části přijímacího řízení budou pozváni pouze uchazeči, kteří při testech fyzické zdatnosti splní požadované limity.



Navazující magisterské studium

Přijímací zkouška:

test z úrovně vědomostí nabytých v tříletém bakalářském studiu
dle jednotlivých specializací

Každý test obsahuje 80 otázek, trvání každého testu je 90 minut.

Hodnocení:

Za každou správnou odpověď získá uchazeč **1 body**.

Body z špatnou odpověď se neodečítají.

Maximální bodové ohodnocení: **80 bodů**

Podmínky přijetí v akademickém roce 2018/2019

do bakalářských a magisterských studijních programů

- ➡ podání elektronické přihlášky do 28. února 2018
- ➡ zaplacení manipulačního poplatku za přijímací řízení
- ➡ úspěšné ukončení středoškolského studia maturitou
- ➡ úspěšné vykonání přijímací zkoušky

do navazujících magisterských studijních programů

- ☞ podání elektronické přihlášky do 30. dubna 2018
- ☞ zaplacení manipulačního poplatku za přijímací řízení
- ☞ absolvování požadovaného bakalářského studijního programu a oboru před konáním přijímací zkoušky 21. června 2018, nejdéle před zápisem do studia 11. července 2018
- ☞ **úspěšné vykonání přijímací zkoušky**

Na základě bodového ohodnocení výsledku písemných přijímacích testů jsou uchazeči zařazeni do pořadníku. Pro přijetí je nutné umístění v pořadí, které nepřesáhne stanovený počet přijatých. Předběžně uváděný počet přijatých je pouze orientační, konečný počet závisí na počtu uchazečů a úrovni znalostí prokázaných při přijímacím řízení.

Nabídka studia oboru Všeobecné lékařství s rozšířenou vědeckou přípravou P-pool

Pregraduální **P**rogram pro **O** motivované studenty **L**ékařství s rozšířenou vědeckou přípravou. Program si klade za cíl umožnit nejlepším studentům LF MU Brno připravovat se na své povolání ve speciálním studijním modulu, který nabízí možnost rozšířené vědecké přípravy. Cílem jejich vědecké práce je vypracování Diplomové práce, jejíž součástí by měla být i zahraniční impaktovaná publikace studenta. Diplomová práce může pak sloužit jako základ pro budoucí disertační práci, vypracovávanou při pokračování studia v rámci existujících Ph.D. programů na LF MU. Studenti se k zařazení do tohoto modulu přihlásí po svém zápisu ke studiu Všeobecného lékařství motivačním dopisem, ve kterém zdůvodní svůj zájem a předpoklady pro zařazení do daného modulu. Dle zájmu a úrovně uchazečů se předpokládá přijetí 20 studentů.



Výsledky přijímacího řízení

budou zveřejněny na [www:](http://is.muni.cz/prihlaska/info_zkouska.pl)

http://is.muni.cz/prihlaska/info_zkouska.pl

- rozhodnutí o přijetí nebo nepřijetí bude nahráno do elektronických přihlášek uchazečů
- rozhodnutí o přijetí nebo nepřijetí bude zasláno doporučeně na kontaktní adresy uvedené v elektronické přihlášce

Dodatečné přijímání na obnovu řízení

„posun čáry po zápisech“

Pokud se všichni přijatí uchazeči nezapíší, jsou na volná místa přijímáni automaticky další uchazeči podle umístění v pořadníku (je zbytečné podávat odvolání).

Pořadí uchazečů je striktně dodrženo a přijímá se vždy celá skupina uchazečů se stejným ziskem bodů !!!

Rozhodnutí o dodatečném přijetí obdrží uchazeč v průběhu měsíce července až srpna.



Odvolací řízení

(přezkum rozhodnutí děkana LF MU)

při odvolacím řízení lze přihlížet pouze k důvodům, které by byly v rozporu **se zákonem, vnitřním předpisem vysoké školy, nebo její součástí, anebo podmínkami přijetí**. Na jiné důvody, byť by šlo o důvody upřímně míněné a pravdivé, nelze brát zřetel.

http://www.med.muni.cz/dokumenty/pdf/informace_k_odvolani_proti_rozhodnuti_2017.pdf



Program Celoživotní vzdělávání na LF MU

V souladu s ust. § 60 zákona č. 111/1998 Sb. ve znění zák. č. 147/2001 Sb. o vysokých školách a o změně a doplnění dalších zákonů (“Zákon o VŠ”) uskutečňuje Lékařská fakulta MU programy celoživotního vzdělávání (PCŽV).

V rámci CŽV je na LF MU možné pouze studium předmětů prvních ročníků akreditovaných studijních programů.

Bližší informace: www.med.muni.cz

<http://www.med.muni.cz/index.php?id=1014>



62	Auckland, New Zealand	156.04
63	Houston, TX, United States	155.81
64	Toronto, Canada	154.63
65	Muscat, Oman	154.20
66	Brno , Czech Republic	153.92
67	Kelowna, Canada	153.01
68	San Francisco, CA, United States	152.41
69	Atlanta, GA, United States	152.25
70	Zagreb, Croatia	152.09
71	Prague, Czech Republic	151.40
72	Montreal, Canada	151.20
73	Edmonton, Canada	149.97
74	Lisbon, Portugal	149.70

Brno je pro život lepší než Praha i New York, ukázal žebříček

Respektovaný server Numbeo.com uvádí, že městem s nejvyšší kvalitou života v Česku je Brno. V celosvětovém žebříčku se umístilo na 66. pozici. Praha je na 71 místě.

Zdroj: <https://www.numbeo.com/quality-of-life/rankings.jsp>

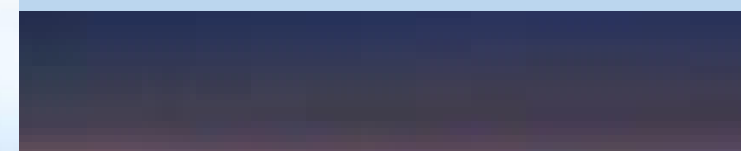
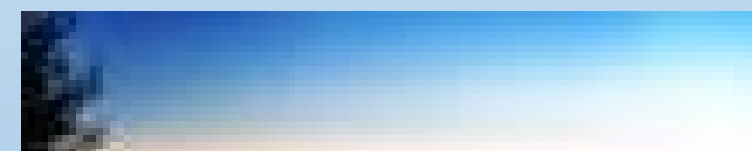



Přejeme vám úspěšné přijetí na LF MU a pravou nohou od imatrikulace k promoci





LÉKAŘSKÁ
FAKULTA



Těšíme se na Vás

Vaše LF MU