

ZPRÁVA O HOSPODAŘENÍ PEDAGOGICKÉ FAKULTY MASARYKOVY UNIVERZITY ZA ROK 2019

I. Úvod

V roce 2019 hospodařila Pedagogická fakulta s **náklady 417 598 014,- Kč** a **výnosy 418 753 078,- Kč**.

V roce 2019 tak bylo dosaženo **hospodářského výsledku 1 155 064,- Kč**.

Celkové zůstatky fondů fakulty činily **72 298 463,- Kč**.

Za rok 2019 byla odvedena daň za PdF MU ve výši 32 983,- Kč

Náklady a výnosy 2014 - 2019

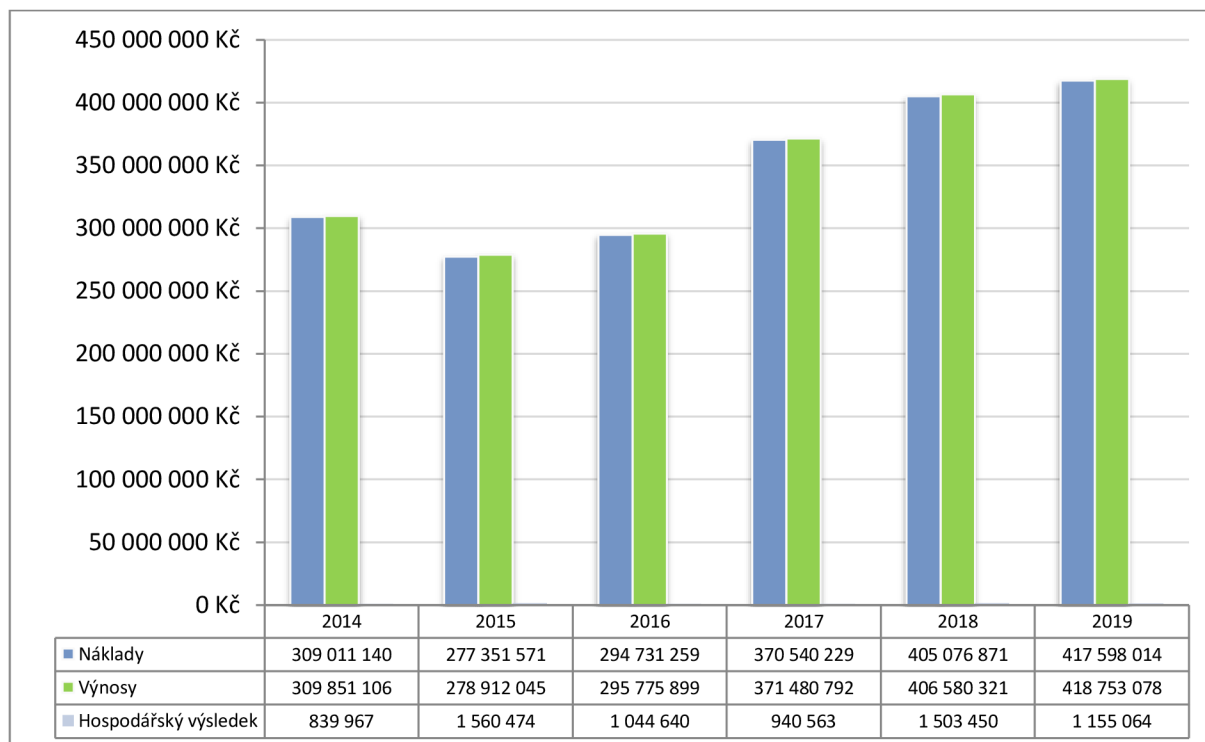

II. Hospodářský výsledek

Hospodářský výsledek **1 155 064,- Kč** byl vytvořen výhradně z mimorozpočtové činnosti fakulty.

Použití hospodářského výsledku za rok 2019

Částka v Kč	Poměr	Účel
1 039 558	90 %	Převedeno do FRIM pro rok 2020
115 506	10 %	Odvedeno RMU

III. Výsledovka

Výsledovka za rok 2019 (v tis. Kč)

Náklady celkem (ř.2+14až23)		417 598
z toho:	A-vzděl.č.,specif.VaV,SKM,vlastní,fondy:	289 860
	<i>v tom - mzdy</i>	140 071
	OON	5 017
	odvody	48 766
	energie	5 716
	opravy, údržba	2 081
	materiál	4 443
	služby	9 038
	cestovné	1 799
	odpisy	10 137
	stipendia	18 928
	ostatní	43 897
	C-doktorská stipendia	9 180
	D-za hr.st.,CEEPUS,AKTION,Socrates	350
	F-vzdělávací projekty, I-rozvojové programy, J,M,H,E	33 878
	Ostatní dotace ze SR a od úz.celků bez VaV	1 052
	Strukturální fondy aj.proj.spoluf.EU	38 546
	Účelové příspěvky bez VaV	21 264
	Projekty VaV ze SR a od úz.celků	17 619
	Projekty VaV z dotací ze zahr. a OP VaV	4 842
	Účelové příspěvky na VaV	598
	Doplňková činnost	376
Výnosy celkem (ř.25 až 39)		418 753
z toho:	A-příspěvek na vzdělávací činnost	180 158
	C-doktorská stipendia	9 180
	D-za hr.st.,CEEPUS,AKTION,Socrates	350
	F-vzdělávací projekty, I-rozvojové programy, J,M,H,E	33 878
	Dotace na SKM, přísp.na ubytovací a soc.stip.	
	Ostatní dotace ze SR a od úz.celků bez VaV	1 052
	Strukturální fondy aj.proj.spoluf.EU	38 546
	Účelové příspěvky bez VaV	21 264
	VaV - institucionální podpora	30 929
	VaV - ze SR a od úz.celků	17 619
	Projekty VaV z dotací ze zahr. a OP VaV	4 842
	Účelové příspěvky na VaV	598
	Vlastní zdroje (hl.č.za úplatu)	39 250
	Čerpání fondů	40 331
	Doplňková činnost	756
Hospodářský výsledek dílčí (ř.25+29+33+37+38+39-2-23)		1 188
Hospodářský výsledek (ř.24-1)		1 155

IV. Vybrané rozvahové účty za rok 2019

Výsledovka za rok 2019 (v tis. Kč)

Rozvahové účty			
Aktiva			
Dlouhodobý nehmotný majetek	Nehmotné výsledky výzkumu a vývoje	132 173,00	
	Software	289 128,00	
	Drobný dlouhodobý nehmotný majetek	1 925 686,00	
Dlouhodobý hmotný majetek	Stavby	355 310 160,00	
	Samostatné movité věci a soubry mov. věcí	91 374 256,00	
	Drobný dlouhodobý hmotný majetek	13 378 856,00	
	Umělecká díla, předměty a sbírky	700 841,00	
	Nedokončený dlouhodobý hmotný majetek	0,00	
Zásoby	Materiál na skladě	5 320,00	
	Výrobky	2 657 185,00	
Pohledávky	Pokladna	435 697,00	
	Ceniny	1 083 620,00	
	Odběratelé	298 540,00	
	Poskytnuté provozní zálohy a zálohy na z	95 701,00	
	Ostatní pohledávky	3 444 052,00	
	Pohledávky za zaměstnanci	0,00	
	Náklady příštích období	139 254,00	
	Dohadné účty aktivní	8 074 855,00	
Pasiva			
Krátkodobé závazky	Dodavatelé	-1 599 672,00	
	Přijaté zálohy	-76 932,66	
	Ostatní závazky vůči zaměstnancům	-49 768,00	
	Pohledávky za zaměstnanci	-278 631,00	
	Jiné závazky	-7 000,00	
	Výnosy příštích období	-27 881 825,00	
	Dohadné účty pasivní	-43 000,00	
Fondy	Fondy	-72 298 463,00	

Zdroj: Obratová předvaha za rok 2019. Některé položky jsou kumulativní za celou MU, proto jsou do tabulky vybrány jen aktiva a pasiva v rámci PdF MU.

V. Inventarizace majetku a závazků

Inventarizace majetku a závazků byla provedena ke dni 31. 12. 2019 na základě Provděcího pokynu děkana k provedení inventury majetku a závazků. Inventura majetku a závazků fakulty proběhla ve stanoveném termínu a nebyly při ní zjištěny žádné závažné nedostatky.

VI. Významnější investice a opravy realizované v období akademického roku 2018/2019

1. Investice a opravy financované RMU:

Pořící 9

- bezbariérové zpřístupnění dvora, nové schodiště, nová plošina

Přístupová plošina ze dvora Pořící 9

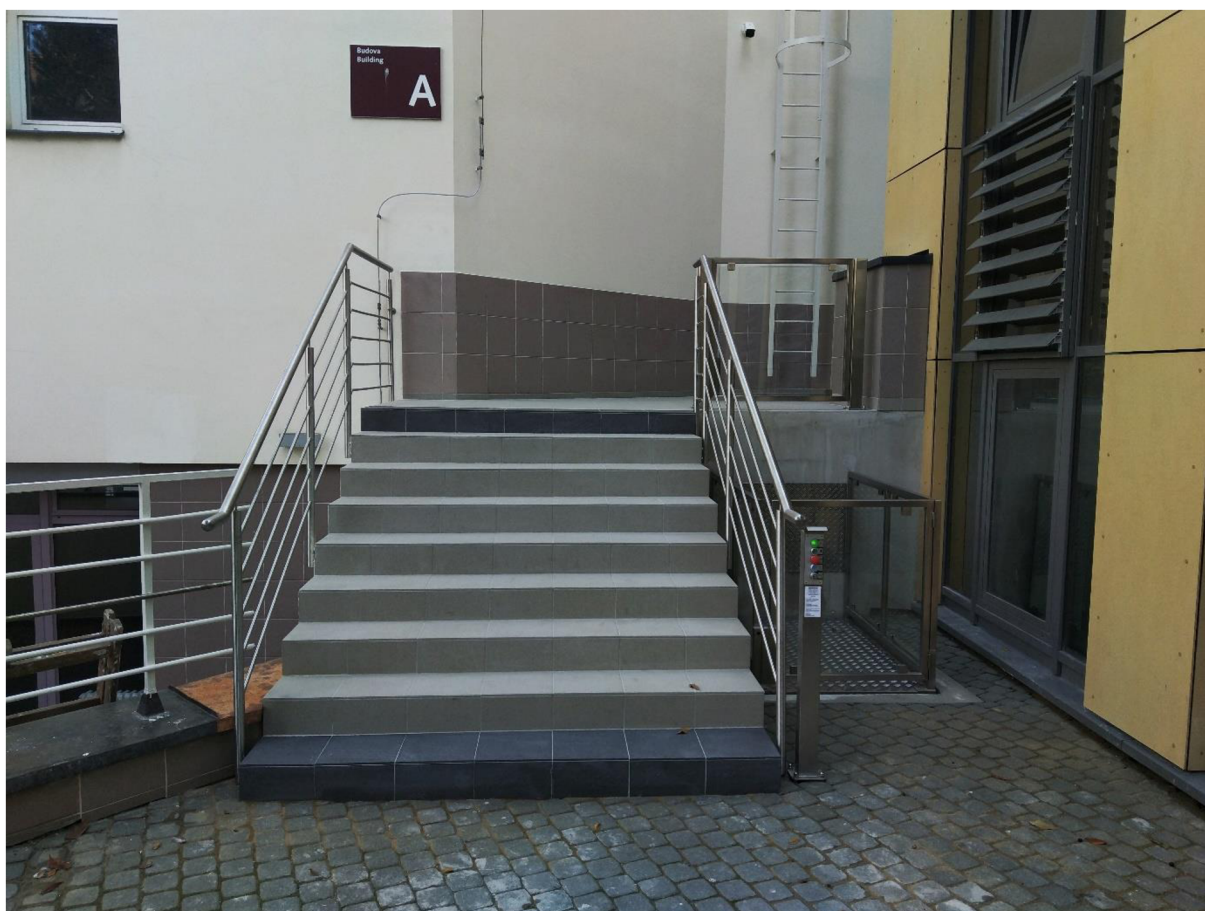

Pořící 7, Ypsilantiho

- poslední fáze výměny kastlových oken za eurookna v obou budovách

Pořící 7

- oprava římsy a části uliční fasády

2. Investice RMU se spoluúčastí PdF MU

Pořččí 31

- vybudování kavárny Kafinet vč. gastro a interiérového vybavení

Slavnostní otevření kavárny Kafinet



3. Investice a opravy financované PdF MU (FRIM, zak. 1034, úspora nábytkové výzvy, projekt F...)

Pořččí 31

- přebudování prostoru pracoven KTIV v prostoru původní učebny 22 opětovně na učebnu 22 (vč. interiéru a AV techniky)
- úpravy chodeb před kavárnou vč. výměny osvětlení a renovace podlah
- vybudování studentské kuchyňky v prostoru bývalého bufetu naproti vřatnice
- zatemnění učeben 38 a 39
- čalounění dveřů učebny 21
- nátěry dveřů chodeb KPed a KPPed
- nákup 2 klavírů a 4 pianin
- dovybavení kavárny (chladnička, mraznička)
- výměna prasklého bezpečnostního skla u výtahu

Pořičí 9

- úpravy učebny 50 – výměna podlahové krytiny a instalace nových sedáků, vč. navýšení počtu zásuvek NN pro studenty v prostoru stupňů podlahy

Učebna 50 v průběhu rekonstrukce

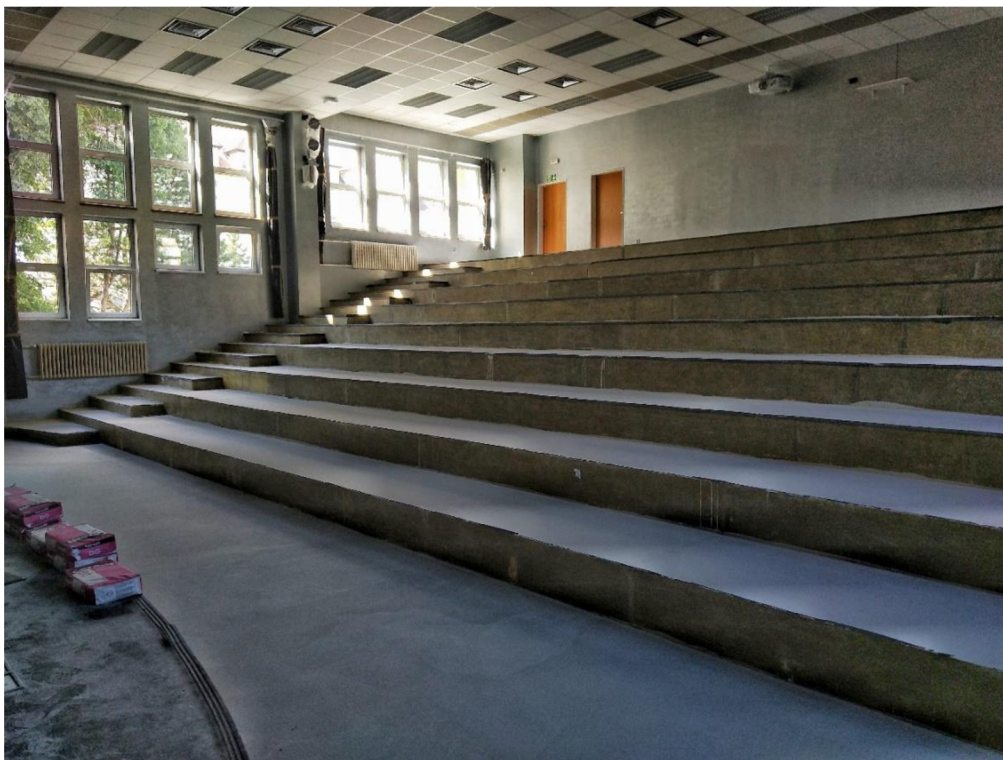

- vybudování MUNIPointu v prostoru bývalé recepcce

Prodejna knih a reklamních předmětů MUNIPoint



- výměna žaluzií ve vestibulu
- výmalby chodby Katedry hudební výchovy PdF MU

Pořící 7

- oprava komínu
- opravy hrotového systému proti ptactvu

Obecně v budovách:

- úpravy pracoven, výmalby, výměny podlahových krytin
- v průběhu měsíců září a říjen budou dodány a instalovány např. skříně do učebny 28 jako úložný prostor pro výukové materiály KTIV, upraveny některé prostory pro ukládání výukových prostor KTVaVZ, aj. interiérové vybavení, bude dodán nový frankovací stroj
- opravy, elektrovevize budov aj.
- dodávky AV a PC techniky
- spolupráce na Aktivním energetickém managementu

Opravy 2014–2019

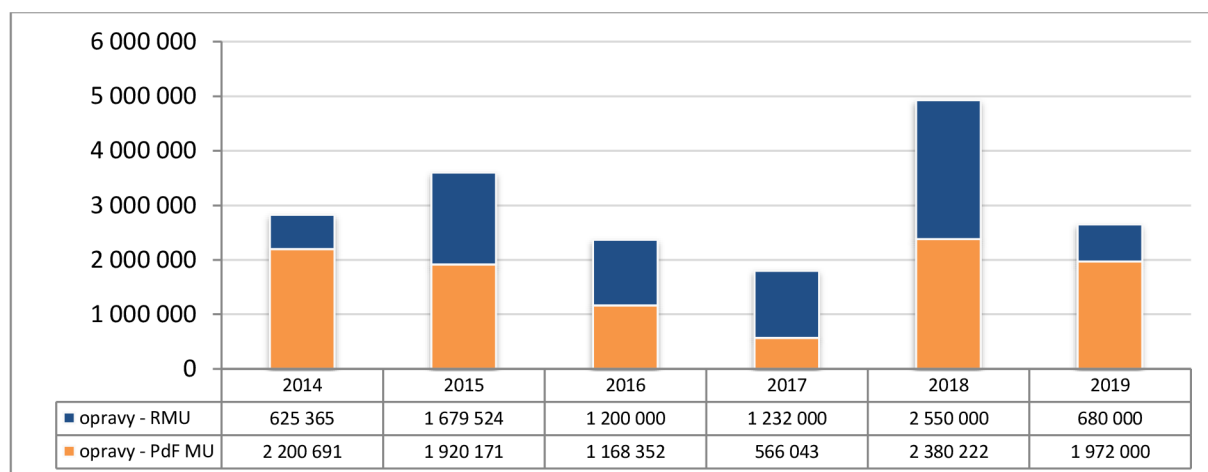

Investice 2014–2019

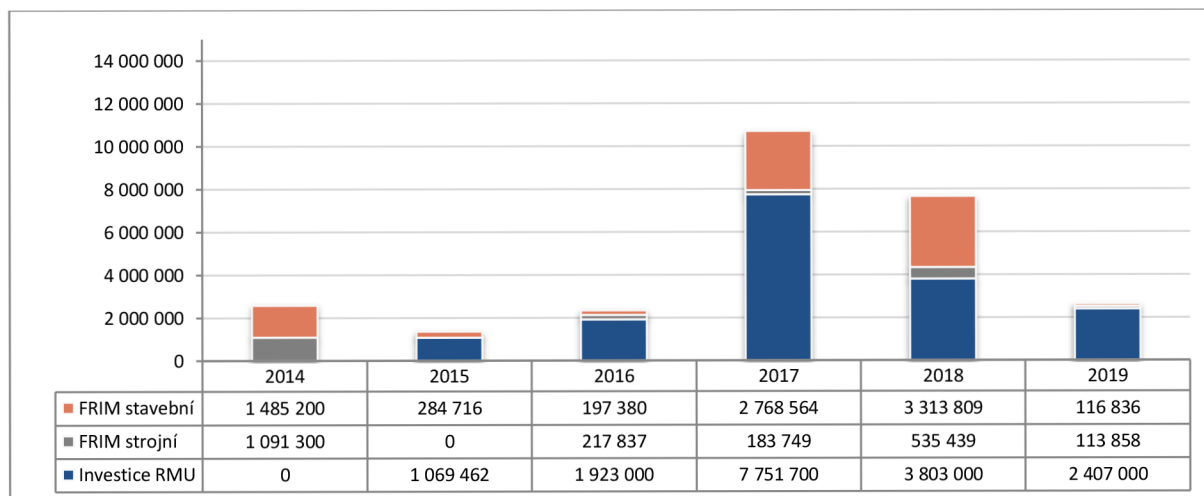

VII. Zůstatky fondů

Zůstatky fondů v letech 2014–2019

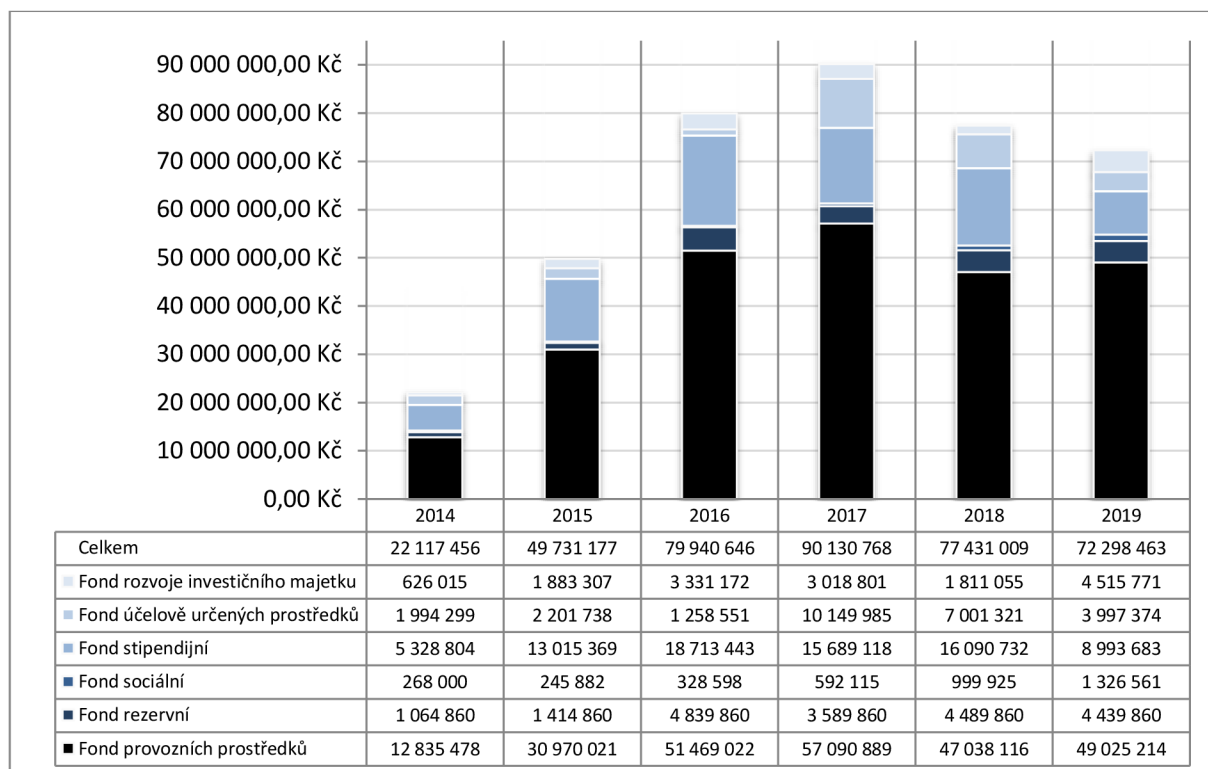

VIII. Počty pracovníků a vyplacené mzdové prostředky 2012–2019

Pracovníci a mzdové prostředky 2012–2019

Pracovníci a mzdové prostředky								
Ukazatel	2012	2013	2014	2015	2016	2017	2018	2019
Průměrný počet pracovníků	323,05	322,28	320,42	302,93	283,88	293,16	302,2	313,04
akademičtí pracovníci	238,32	234,81	229,89	224,58	209,19	210,69	210,7	211,8
neakademičtí pracovníci	84,73	87,47	90,53	78,35	74,69	82,47	90,7	101,3
Vyplacené mzdové prostředky (vč.OON)	145 350 986	157 211 600	150 414 247	135 201 339	138 561 478	165 639 168	200 224 731	208 717 867
Průměrná mzda OON	34 735	37 203	37 074	35 524	39 001	45 283	51 758	52 599
akademičtí pracovníci	35 870	37 741	38 018	36 545	41 453	49 247	57 880	59 308
neakademičtí pracovníci	31 543	35 728	34 675	35 599	32 133	35 156	37 822	38 566

Vývoj počtu zaměstnanců 2012–2019

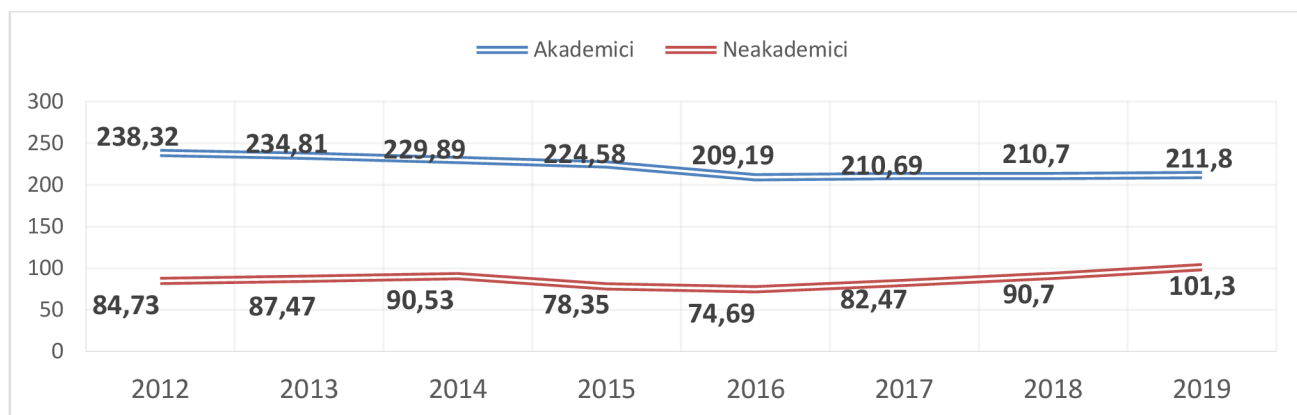

Vývoj průměrné mzdy 2012–2019

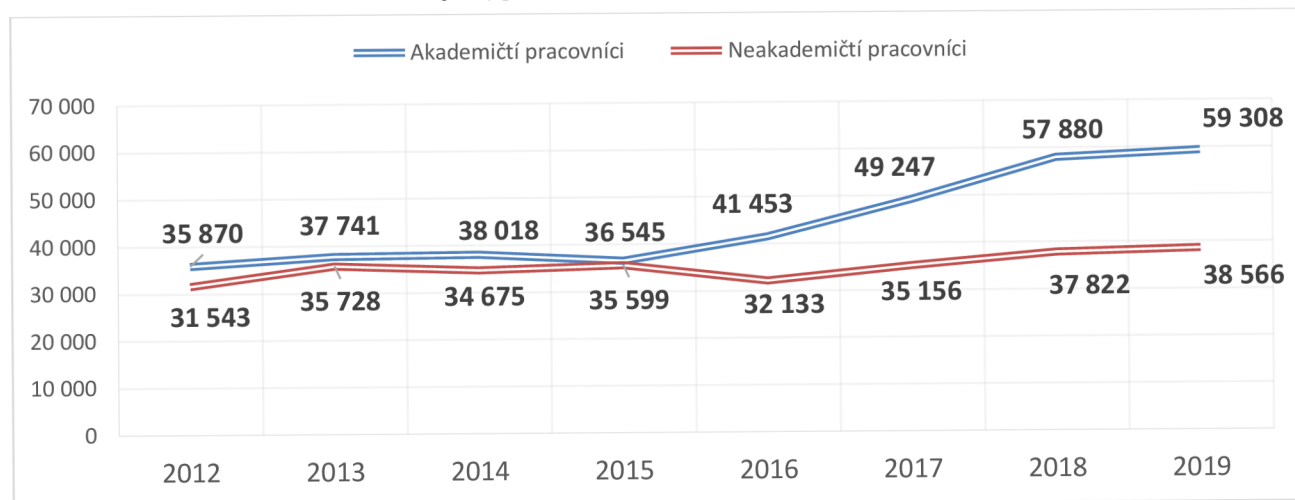

IX. Fakulta po zdrojích

Fakulta po zdrojích v roce 2019 v tis. Kč

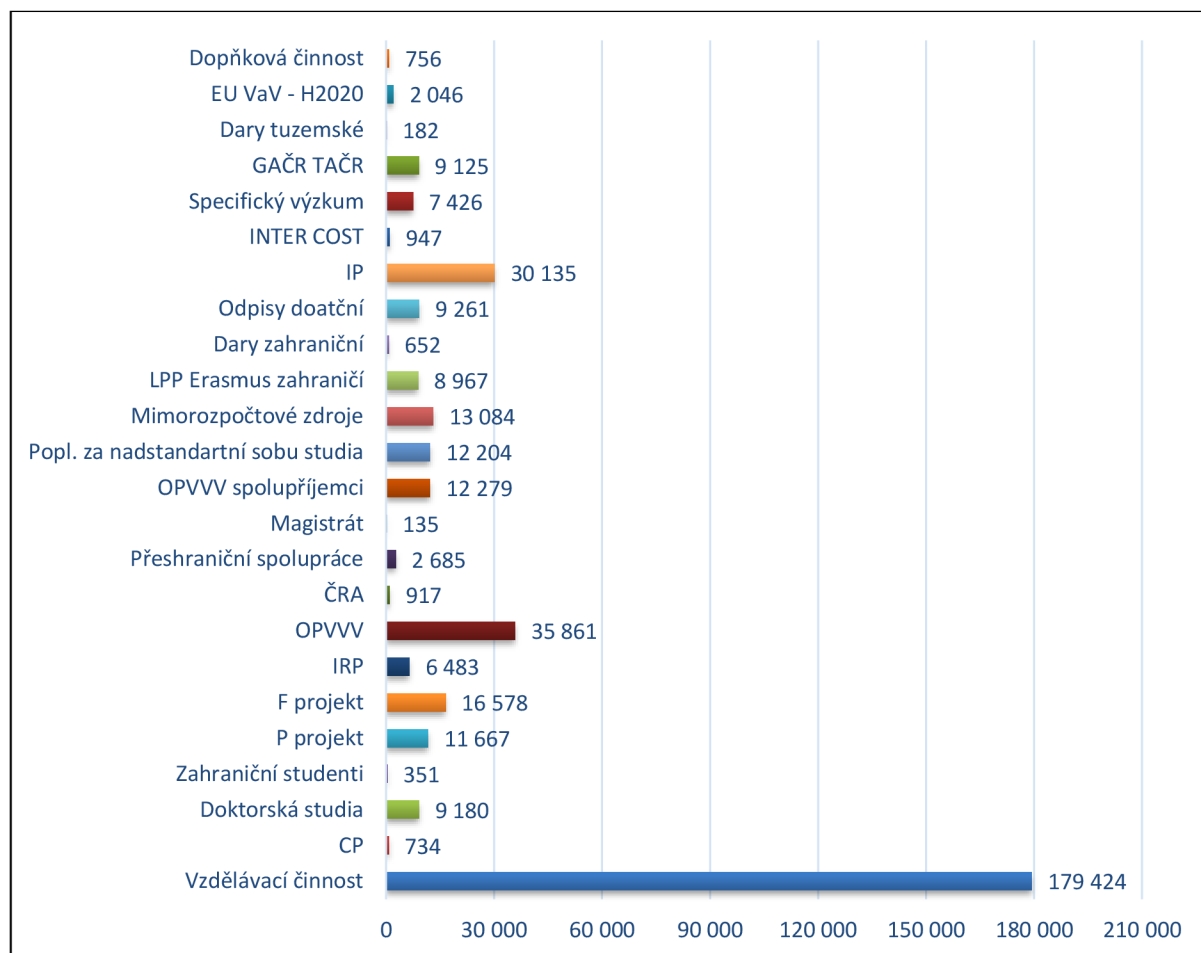

X. Čerpání NIV prostředků

Čerpání NIV prostředků za rok 2019 bez OPVVV a účelových dotací

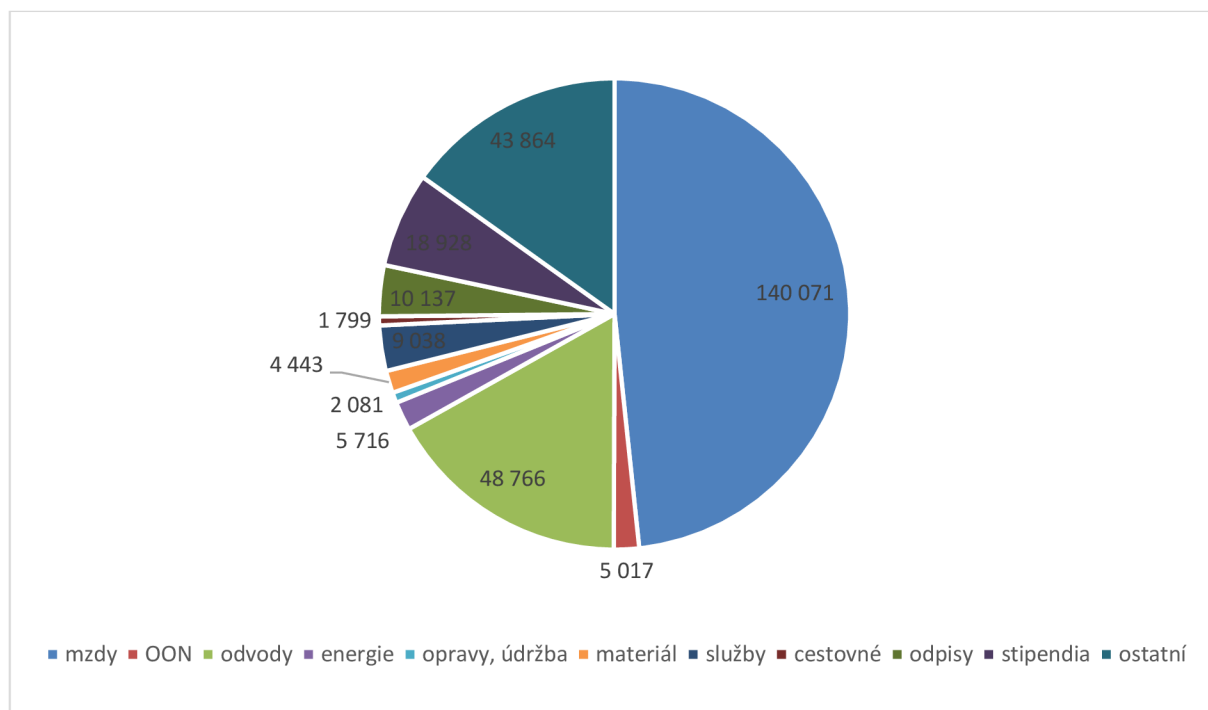

Vypracovala vedoucí Ekonomického oddělení PdF MU Mgr. Bc. Alexandra Peschlová dne 18. 2. 2020.