

DOKTORSKÉ STUDIJNÍ PROGRAMY

AKTUÁLNÍ VÝZVY

AKTUÁLNÍ VÝZVY

- Přijímací řízení
- Zapojení DS do činnosti pracoviště
- Financování
- Restrukturace DSP
- Zahraniční pobyty DS
- Pedagogické kompetence DS
- A_PHD Akademie Arts
- MUNI4PhD

PŘIJÍMACÍ ŘÍZENÍ

- standardy DS na FF
- podmínky DS (prezenční forma DS x kombinovaná forma DS)
- přihlášky do DSP vždy **do obou forem studia** (informace na web)
- studenti prezenční formy anglických DSP ve standardní době studia (SDS) budou od 1. 9. 2025 velmi pravděpodobně rovněž příjemci stipendia (Novela VŠZ)
- otázka financování dvojího vedení disertační práce: *Cotutelle / Shared Ph.D. / Double Ph.D. / Double Supervision*
- otázka financování *collaborative PhD.* (aplikační praxe, AV ČR)

ZAPOJENÍ DS DO ČINNOSTI PRACOVIŠTĚ (Mgr. Sobotková)

- Student doktorského studijního programu je pro jeho úspěšné absolvování povinen plnit pouze studijní povinnosti. **Vyplácení stipendia na podporu studia v doktorském studijním programu je vázáno výlučně na plnění studijních povinností** studenta doktorského studijního programu.
- Průběh studia studenta doktorského studijního programu je stanoven individuálním studijním plánem. **Po studentech lze tudíž vyžadovat pouze plnění povinností, které jsou zahrnuty do individuálního studijního plánu daného studenta (s vazbou na kurikulum a profil absolventa).**

- Přítomnost studenta na daném akademickém pracovišti by měla být spojena výlučně s plněním jeho individuálního studijního plánu v takové intenzitě, aby byl schopen studium ukončit ve standardní době studia.
- Ukládání dalších povinností studentům je možné pouze v případech, kdy byl zároveň sjednán pracovněprávní vztah a ukládané pracovní povinnosti odpovídají sjednanému předmětu pracovní činnosti. Tyto pracovní činnosti jsou odměňovány samostatně, a to ve výši sjednané pracovní smlouvu/DPP/DPČ.

FINANCOVÁNÍ DS

- Aktuálně diskutované parametry financování DS na úrovni MU
- Aktuální počty DS ve SDS na FF
- Pilotní projekt aplikace MU umožňující monitoring doktorských příjmů (LF, PŘF, CEITEC)

Zapojení FF do pilotní fáze projektu od PS 2025 předpokládá:

- 1) souhlas fakulty s přístupem k informacím o mzdách
- 2) stanovení, jaké mzdy, stipendia a případně další prostředky budou do reportu vstupovat

MU - AKTUÁLNĚ DISKUTOVANÉ PARAMETRY PRO ROK 2025: 80% - 10% - 10%



- 80-70% - průměr počtu studentů za 5 let (posuvné x fixní časové okno – diskuse)
MŠMT: pro 2025 za období 2019 - 2023 – připomínkováno MU (původně 2018-2022)
- 10-15% - kvalita VaV – přiděl DKRVO
Stabilní a srozumitelný indikátor – MU navrhuje v průměru za 3 roky (pro 2025: období 2021 - 2023)
- 10-15% - počet absolventů ve 4+1
Počet absolventů ve 4+1 reprezentuje tzv. „graduation rate“ i velikosti fakulty
Koreluje s graduation rate (přináší obdobnou informaci) v požadovaném čase 4 + 1
Zahrnuje i informaci o velikosti fakulty (která by musela být ke graduation rate pro rozpočtování doplněna)
Aktuálnost informace (bez prodlevy kohort), Srozumitelně komunikovatelný cíl „úspěšný absolvent“
Jednoduchost výpočtu – transparentnost, za účelem rozpočtování
Parametr bude počítán stejně jako DKRVO v průměru za 3 roky (pro 2025: období 2021 - 23)

DOKTORSKÝ PŘÍJEM – FF

- Pro období 1. 1. – 31. 8. 2025 budou platit stejná pravidla, jako pro předchozí období PS 2024. Příspěvek pracoviště na studenta DSP s nárokem na stipendijní podporu bude činit 2 000 Kč/měsíc.
- Pro období 1. 9. – 31. 12. 2025 bude s ohledem na očekávanou platnost novely VŠZ činit příspěvek pracoviště na studenta DSP s nárokem na stipendijní podporu 4 000 Kč/měsíc.
- Zbytek nákladů na stipendia bude dofinancován z fakultních zdrojů, v dalším období bude nezbytné tuto částku dále podstatně navyšovat.
- Snižujeme počet DS pobírajících stipendium: v říjnu 2023: 298 DS, letošní říjen: 216 DS...nezbytná další redukce...

Studenti DSP k 1. 10. 2024

| Pracoviště | celkem | prezenční | kombinovaní | SDS/stipendia |
|--|------------|------------|-------------|---------------|
| Historický ústav | 32 | 29 | 3 | 18 |
| Katedra anglistiky a amerikanistiky | 34 | 29 | 5 | 13 |
| Katedra divadelních studií | 9 | 8 | 1 | 3 |
| Katedra filozofie | 8 | 8 | 0 | 3 |
| Psychologický ústav | 32 | 26 | 6 | 15 |
| Seminář dějin umění | 30 | 22 | 8 | 11 |
| Seminář estetiky | 8 | 7 | 1 | 5 |
| Ústav archeologie a muzeologie | 48 | 41 | 7 | 22 |
| Ústav české literatury | 18 | 14 | 4 | 8 |
| Ústav českého jazyka | 16 | 13 | 3 | 10 |
| Ústav evropské etnologie | 12 | 8 | 4 | 5 |
| Ústav filmu a audiovizuální kultury | 3 | 3 | 0 | 2 |
| Ústav germanistiky, nordistiky a nederlandistiky | 17 | 14 | 3 | 8 |
| Ústav hudební vědy | 39 | 30 | 9 | 13 |
| Ústav jazykovědy a baltistiky | 26 | 24 | 2 | 17 |
| Ústav klasických studií | 20 | 18 | 2 | 10 |
| Ústav pedagogických věd | 21 | 15 | 6 | 10 |
| Ústav pomocných věd historických a archivnictví | 16 | 13 | 3 | 7 |
| Ústav religionistiky | 15 | 15 | 0 | 8 |
| Ústav románských jazyků a literatur | 27 | 24 | 3 | 14 |
| Ústav slavistiky | 30 | 23 | 7 | 14 |
| Celkem | 461 | 384 | 77 | 216 |

Další redukce objemu financí na stipendia DS PS 2024/JS 2025

- snížení přijímaného počtu DS,
- důsledné ukončování studií ve SDS,
- zavedení standardu DS,
- kolidující pracovní poměr DS v prezenční formě studia mimo MU ,
- prostřednictvím stanovování povinností v ISP vést některé ze studentů, kteří nejsou vynikající a neplní důsledně své povinnosti, k žádosti o přechod do kombinované formy studia + PhD FRESHERS,
- zavedení směrných čísel pro přijímací řízení (pracoviště x SP),
- zavedení přijímací komise děkanky (analogicky Bc a NMgr).

KOLIDUJÍCÍ PRACOVNÍ POMĚR DS VE SDS MIMO MU (Mgr. Sobotková)

- *Jako studující doktorského studijního programu realizovaného Filozofickou fakultou Masarykovy univerzity v prezenční formě beru přečtením tohoto dokumentu na vědomí potřebu řádného plnění studijních povinností stanovených individuálním studijním plánem.*
- *V případech, kdy bude plnění povinností mého individuálního studijního plánu ohroženo pracovní zátěží a plněním pracovních povinností v souběžném pracovním poměru u jiné instituce, organizace či dalšího zaměstnavatele, zavazuji se pravdivě informovat svého školitele o této skutečnosti a projednat s ním možnost pokračování v plnění studijních povinností v kombinované formě studia.*

- *Na základě studijní zátěže stanovené v doktorských studijních programech realizovaných Filozofickou fakultou Masarykovy univerzity se **za kolidující pracovní poměr ohrožující řádné plnění povinnosti studujících v prezenční formě doktorského studia považuje pracovní poměr s týdenní pracovní dobou větší než 20 hodin týdně (úvazek vyšší než 0,5).***
- Dokument bude nasdílen k připomínkám předsedům OR a vedoucím pracovišť a následně předložen ke schválení na jednání AS FF MU 9. 12. 2024
- Seznámení v aplikaci v IS MU pro všechny DS v prezenční formě studia a SDS

PILOTNÍ PROJEKT SLEDOVÁNÍ PŘÍJMU DS: sledované údaje

– DS ve SDS

– Stipendia

- stipendium na podporu studia v DSP dle čl. 6 Stipendijního řádu MU
- fakulta může navíc stanovit další stipendia, která slouží na podporu studia v DSP a jsou vyplácena pravidelně měsíčně

– Mzdy z úvazků, DPP i DPČ

- příjem z relevantních úvazků a dohod ve smyslu [Opatření MU 5/2023](#), definuje fakulta (např. dle zakázky apod.) – aktuálně řešeno.

SCHÉMA REPORTU

1 a 2 = příjem DS
napříč HS

3 a 4 = kolik fakulta
dává DS

Přehled příjmů doktorandů

1

Detail příjmů konkrétního doktoranda

2

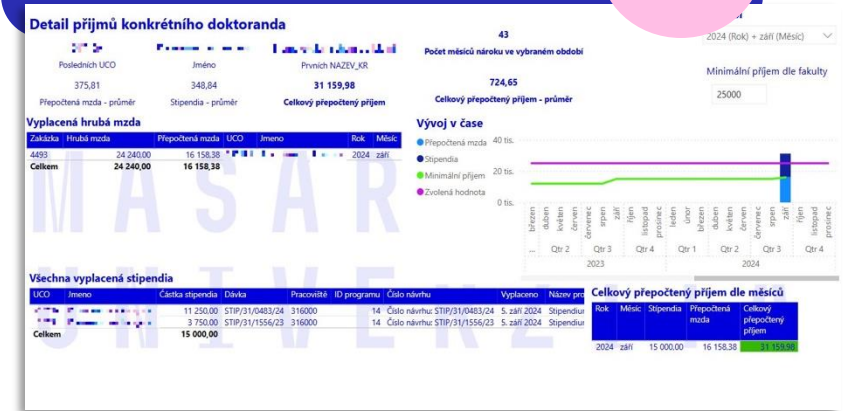

Grafy – Částky vyplacené fakultou v čase

3



Detailní příjmy doktorandů vyplacené fakultou za vybrané období

4



Přehled příjmů doktorandů

1

Student

Vše

UČO

Vše

Typ programu



| UCO | Jmeno | Odstudováno v DSP | Program | Stipendia | Hrubá mzda | PriF - Přepočtená mzda | Celkový přepočtaný příjem |
|-----|-------|-------------------|---------|-----------|------------|------------------------|---------------------------|
| | | | | 5 000,00 | 0,00 | 0,00 | 5 000,00 |
| | | | | 0,00 | 12 500,00 | 8 332,50 | 8 332,50 |
| | | | | 12 000,00 | 0,00 | 0,00 | 12 000,00 |
| | | | | 16 000,00 | 0,00 | 0,00 | 16 000,00 |
| | | | | 16 000,00 | 0,00 | 0,00 | 16 000,00 |
| | | | | 16 000,00 | 0,00 | 0,00 | 16 000,00 |
| | | | | 15 000,00 | 12 400,00 | 8 265,84 | 23 266,66 |
| | | | | 15 000,00 | 12 500,00 | 8 332,50 | 23 332,50 |
| | | | | 15 000,00 | 14 000,00 | 9 332,40 | 24 332,40 |
| | | | | 15 000,00 | 15 183,00 | 10 120,99 | 25 120,99 |
| | | | | 15 000,00 | 17 126,00 | 11 416,19 | 26 416,19 |
| | | | | 15 000,00 | 24 240,00 | 16 158,38 | 31 158,38 |
| | | | | 15 000,00 | 30 000,00 | 19 998,00 | 34 998,00 |
| | | | | 15 000,00 | 34 278,00 | 22 849,71 | 37 849,71 |

Období příjmu

2024

- leden
- únor
- březen
- duben
- květen
- červen
- červenec
- září
- říjen
- listopad
- prosinec

- Možnost vyhledat podle jména, podle UČO
- Možnost filtrovat podle DSP
- Možnost zvolit sledované období = kalendářní měsíc
- Možnost přejít na detail příjmů vybrané osoby – viz obr. 2
- Přepočítaná mzda odpovídá aktuální formulaci v připravované novele ZVŠ, tj. 2/3 hrubé mzdy
- Barevné odlišení ve sloupci celkového příjmu podle aktuálního ustanovení Opatření MU Minimální výše PhD stipendia: **červená** = nesplňuje, **světle zelená** = splňuje přesně, **tmavě zelená** = převyšuje

Tabulka ukazuje studenty s max. 1550 odstudovanými dny v DSP (aktuální k dnešnímu dni, červeně jsou vyznačeni studenti přesahující lhůtu 1460 dní v DSP). Stipendia a Mzda jsou vypočítány za zvolené období (filtr Období příjmu).
 Tabulka vždy ukazuje aktuální stav studentů DSP s odstudovanými dny, i kdyby měli nulové příjmy.

Detaily





Detail příjmů konkrétního doktoranda

| | | |
|------------------------|--------|------------------|
| Posledních UCO | Jméno | Prvních NAZEV_KR |
| 375,81 | 348,84 | 31 159,98 |
| Přepočtená mzda - průi | UČO | řůměr |
| | | Celkový přepi |
| | | Studijní program |

Počet měsíců nároku ve vybraném období **43**

724,65
Celkový přepočtený příjem - průměr



Období
2024 (Rok) + září (Měsíc) ▾

Minimální příjem dle fakulty

Vyplacená hrubá mzda

| Zakázka | Hrubá mzda | Přepočtená mzda | UCO | Jmeno | Rok | Měsíc |
|---------------|------------------|------------------|-----|-------|------|-------|
| 4493 | 24 240,00 | 16 158,38 | | | 2024 | září |
| Celkem | 24 240,00 | 16 158,38 | | | | |

Vývoj v čase



Všechna vyplacená stipendia

| UCO | Jmeno | Částka stipendia | Dávka | Pracoviště | ID programu | Číslo návrhu | Vyplaceno | Název pro |
|---------------|-------|------------------|-----------------|------------|-------------|----------------------------------|--------------|-----------|
| | | 11 250,00 | STIP/31/0483/24 | 316000 | | 14 Číslo návrhu: STIP/31/0483/24 | 5. září 2024 | Stipendiu |
| | | 3 750,00 | STIP/31/1556/23 | 316000 | | 14 Číslo návrhu: STIP/31/1556/23 | 5. září 2024 | Stipendiu |
| Celkem | | 15 000,00 | | | | | | |

Celkový přepočtený příjem dle měsíců

| Rok | Měsíc | Stipendia | Přepočtená mzda | Celkový přepočtený příjem |
|------|-------|-----------|-----------------|---------------------------|
| 2024 | září | 15 000,00 | 16 158,38 | 31 159,98 |

- Možnost manuálně nastavit minimální sledovanou výši příjmu – např. na úrovni fakulty (resp. DSP, pracoviště apod.)
- Zobrazení sledovaných příjmů z úvazků a dohod – dle zadání fakulty
- Zobrazení sledovaných typů stipendií pravidelně měsíčně vyplácených na podporu studia v DSP – dle zadání fakulty
- Součet příjmu z obou těchto zdrojů
- Barevné zvýraznění, zda vyplacená částka splňuje nebo nesplňuje limit nastavený



Grafy - Částky vyplacené fakultou v čase

3

Období

Vše

Mzdy

Stipendia

Hrubá mzda a stipendia celkově vyplacená fakultou v daném období

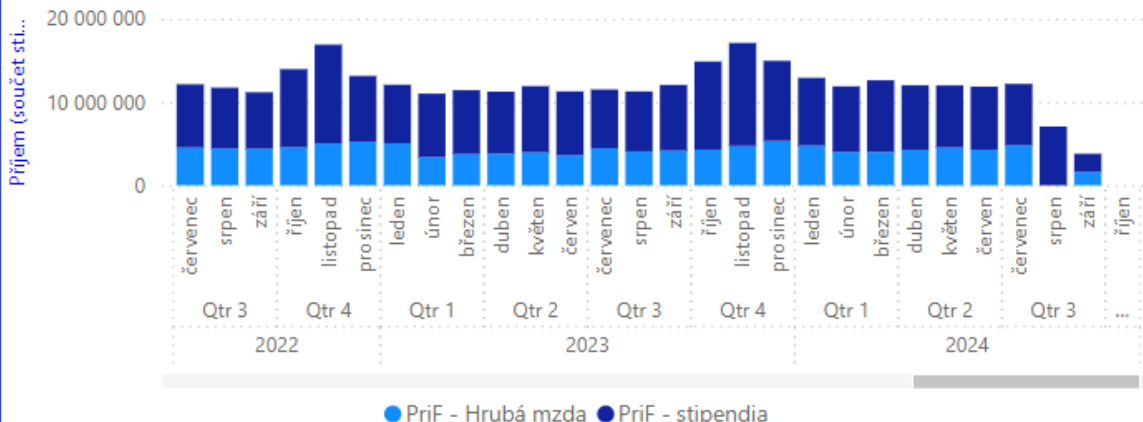

Průměrná výše mzdy a stipendia vyplacená fakultou v daném období na osobu

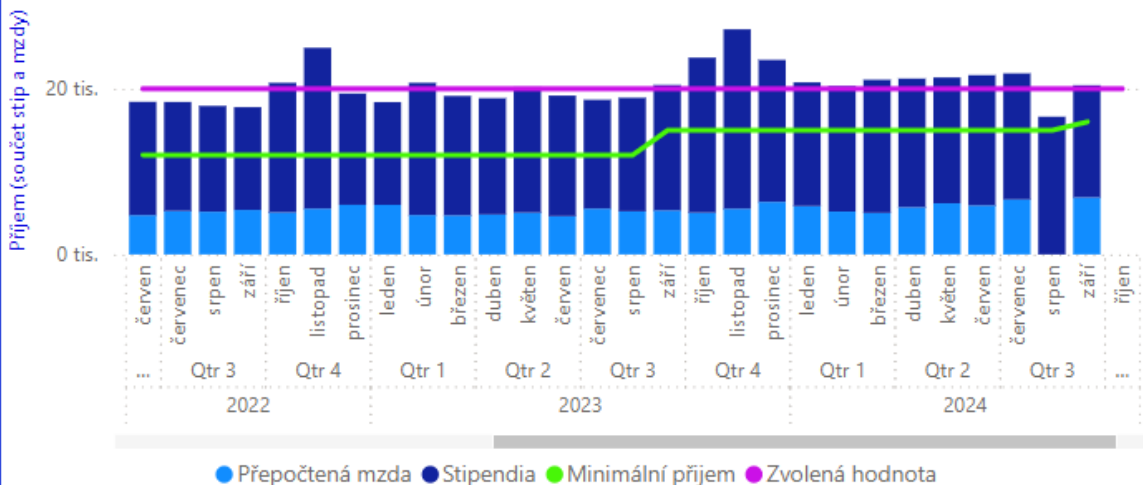

3 810,01
Průměr přepočtené mzdy

6 676,99
Průměr stipendia

10 486,99
Celkový průměr přepočteného příjmu

Pracoviště

Vše

Typ programu

Vše

Minimální příjem dle fakulty

20000

Do stipendií jsou zahrnuty:

Stipendia určená na podporu prezenční formy studia v doktorském studijním programu (14_1431)

A. 2. c) Stipendijní program za tvůrčí výsledky při spolupráci ve výzkumu (256_1431 – IS MU)

A. 2. d) Stipendijní program za tvůrčí výsledky za spolupráci na realizaci projektů (427_1431 – IS MU)

A.7. Stipendijní program pro studenty podpořené smlouvou s JCMM [ev. č.: PrIF_01_20. 10. 2022] (592_1431 – IS MU)

521_1471 - Stipendijní program na podporu excelence studia v rámci CEITEC PhD Školy [ev. č.: CEITEC_02_11.3.2019]

522_1471 - Stipendijní program na podporu tvůrčí činnosti studentů [ev. č.: CEITEC_04_11.3.2019]

529_1411 - Stipendijní program na podporu tvůrčí, vědecké, výzkumné a pedagogické činnosti studentů

Do **mzdové složky jsou zahrnuty** všechny zakázky a činnosti a sumy jak z úvazku, tak i z DPP či DPPČ

20000

Zvolená hodnota minimálního příjmu

Detailní informace

MUNI

MUNI
ARTS



Detailní příjmy doktorandů vyplacené fakultou za vybrané období

Konkrétní student (UČO)

Vše



6 883,25

Průměrná přepočtená mzda

13 536,67

Průměr stipendia

20 419,91

Přepočtený příjem průměr

Období

Vše

Pracoviště

Vše

Typ programu

Vše

Hrubá mzda a odměny

| D | Jméno | Příjmení | Rok | Měsíc | Číslo PP | Kód programu | Částka | Odměny (DPP, DPC) | Přepočtená mzda |
|---------------|-------|----------|------|-------|----------|--------------|---------------------|-------------------|---------------------|
| | | | 2024 | září | 2 | P0512D130005 | 12 600,00 | 0,00 | 8 399,16 |
| | | | 2024 | září | 2 | P0588D170001 | 0,00 | 10 000,00 | 6 666,00 |
| | | | 2024 | září | 1 | P0521D030006 | 23 606,00 | 0,00 | 15 735,76 |
| | | | 2024 | září | 4 | P0588D030005 | 56 535,00 | 0,00 | 27 670,57 |
| celkem | | | | | | | 1 576 512,00 | 65 200,00 | 1 094 327,22 |

Stipendia

| UCO | Jméno | Příjmení | Fakulta | Částka | STIP_PROG_ID | DAVKA_CISLO |
|---------------|-------|----------|---------|---------------------|--------------|-----------------|
| | | | 1431 | 4 000,00 | 256 | STIP/31/1044/24 |
| | | | 1431 | 16 000,00 | 14 | STIP/31/1054/24 |
| | | | 1431 | 3 750,00 | 14 | STIP/31/0187/24 |
| | | | 1431 | 11 250,00 | 14 | STIP/31/0619/24 |
| | | | 1431 | 1 000,00 | 14 | STIP/31/1026/24 |
| | | | 1431 | 11 250,00 | 14 | STIP/31/0579/24 |
| | | | 1431 | 3 750,00 | 14 | STIP/31/1556/23 |
| | | | 1431 | 11 250,00 | 14 | STIP/31/0577/24 |
| | | | 1431 | 2 100,00 | 256 | STIP/31/0918/24 |
| | | | 1431 | 3 750,00 | 14 | STIP/31/1520/23 |
| | | | 1431 | 11 250,00 | 14 | STIP/31/0477/24 |
| | | | 1431 | 1 000,00 | 256 | STIP/31/0889/24 |
| | | | 1431 | 3 750,00 | 14 | STIP/31/1545/23 |
| | | | 1431 | 11 250,00 | 14 | STIP/31/0463/24 |
| | | | 1431 | 7 000,00 | 256 | STIP/31/1040/24 |
| | | | 1431 | 3 750,00 | 14 | STIP/31/1577/23 |
| | | | 1431 | 12 900,00 | 256 | STIP/31/0032/24 |
| | | | 1431 | 12 000,00 | 14 | STIP/31/1055/24 |
| | | | 1431 | 12 000,00 | 14 | STIP/31/1087/24 |
| Celkem | | | | 2 357 015,00 | | |

Minimální příjem dle fakulty

20000

16000

Minimum MU

Celkový přepočtený příjem dle měsíců

| Rok | Měsíc | UCO | Jméno | Příjmení | Celkový přepočtený příjem |
|---------------|-------|-------|-------|----------|---------------------------|
| 2024 | září | 40000 | | | 16 000,00 |
| 2024 | září | 40000 | | | 16 000,00 |
| 2024 | září | 50000 | | | 16 000,00 |
| 2024 | září | 50000 | | | 16 000,00 |
| 2024 | září | 50000 | | | 16 000,00 |
| 2024 | září | 50000 | | | 16 000,00 |
| 2024 | září | 50000 | | | 16 000,00 |
| 2024 | září | 50000 | | | 16 000,00 |
| 2024 | září | 50000 | | | 16 000,00 |
| 2024 | září | 50000 | | | 16 000,00 |
| 2024 | září | 50000 | | | 16 000,00 |
| 2024 | září | 50000 | | | 16 000,00 |
| 2024 | září | 50000 | | | 16 000,00 |
| 2024 | září | 50000 | | | 16 000,00 |
| 2024 | září | 20000 | | | 15 000,00 |
| 2024 | září | 40000 | | | 15 000,00 |
| 2024 | září | 40000 | | | 15 000,00 |
| 2024 | září | 40000 | | | 15 000,00 |
| Celkem | | | | | 3 246 765,57 |

V tabulce Celkový příjem dle měsíců se sloupec UČO zbarvuje dle minimálního příjmu definovaného fakultou (zelená, pokud přesahuje, červená, pokud ne).

Sloupec Celkový příjem se vybarvuje dle zákonem stanoveného minima - červená, pokud nepřesahuje, zelená, pokud ano.

MUNI

MUNI
ARTS

RÁMEC RESTRUKTURACE DSP

- Novela VŠZ (?) následně je plánována další novelizace zákona v jeho akreditační části - institucionální akreditace by měla být výhledově nahrazena institucionálním auditem, NAÚ plánuje měnit koncept a rušit oblasti vzdělávání.
- IHVD + ISAB (hodnocení zahraničních boardů/sbližování se zahraniční praxí v DSP)
- Změny související se strategií MU v DSP (včetně změn ve struktuře ISP)
- Restrukturace DSP dle struktury oborů OECD - Fields or Research and Development (FORD)

ZÁVĚRY ISAB: PhD programmes

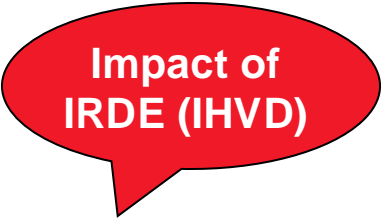

- 2 390 PhD students: 2 018 full-time + 370 remote (31/12/2023)
- Change of national system:
 - *Before 2018* – admission to study fields established and accredited within study programmes
 - *2017-2024* – admission to study programmes, SP can orchestrate study plans with specializations
 - *2025 onwards* – admission to significantly lower number of study programmes, PhDs are clustered by a focus of their individual study plan

| | before 2018 Study fields | 2018-2024 Study programmes* | 2025-2027 Approved PLAN |
|--------------|-----------------------------|--------------------------------|----------------------------|
| LAW | 24 | 7 | 5 |
| MED | 54 | 15 | 2 |
| SCI | 80 | 20 | ~ 15 |
| ARTS | 82 | 31 | 15 |
| PED | 23 | 8 | 4 |
| PHARM | 10 | 5 | 1 |
| ECON | 10 | 6 | 1 |
| FI | 4 | 1 | 1 |
| FSS | 18 | 8 | 5 |
| SPORT | 2 | 1 | 1 |
| <i>Total</i> | 307 | 102 | ~ 50 |

* Total number of PhD programmes in 2023 is 176 due to the Czech legislation that requires a special accreditation for programmes offered in other languages than Czech. After the amendment of the Czech HEA in 2025, no special accreditation for a language variation of the same study programme will be required, and thus the official number of newly accredited programmes will finally decrease too.

PhD programmes and students in 2023 (1 language)*

Impact of
IRDE (IHVD)

| faculty | PhD programmes | Active studies (students) | Active studies per programme | Dispersion of studies per programme | Intention to merge programmes | Planned No. PhD programmes |
|--------------|----------------|---------------------------|------------------------------|-------------------------------------|---|----------------------------|
| LAW | 7 | 91 | 13,0 | (7-21) | Intention to merge two pairs of programmes to two programmes | 5 |
| MED | 15 | 491 | 32,7 | (3-77) | Intention to later restructure the programmes and merge to 2 programmes | 2 |
| SCI | 20 | 692 | 34,6 | (3-71) | Restructuring of programmes is underway | ? |
| ARTS | 31 | 500 | 16,1 | (3-50) | Intention to merge related programmes to half the current number | 15 |
| PED | 8 | 122 | 15,3 | (1-30) | from 2025/2026 merged to 4 PhD programmes | 4 |
| PHARM | 5 | 66 | 13,2 | (9-16) | from 2025/2026 merged to 1 PhD programme | 1 |
| ECON | 6 | 43 | 7,2 | (4-11) | from 2025/2026 merged to 1 PhD programme | 1 |
| FI | 1 | 83 | 83,0 | 83 | Reforms already done. | 1 |
| FSS | 8 | 140 | 17,5 | (11-27) | Intention to reduce the number of doctoral programmes by one to three. | 5-7 |
| SPORT | 1 | 50 | 50,0 | 50 | Reforms already done. | 1 |
| Total | 102 | 2278 | 22,3 | (1-83) | | Ca 50 |

RESTRUKTURACE DSP – FÁZE I: Filologické DSP

DSP Literárně vědná filologie

Garant SP: prof. PhDr. Bohumil Fořt, Ph.D.

Literatury v angličtině/Literatures in English, Slovanské literatury, Česká literatura, Germánské literatury, Románské literatury, Literární komparatistika, Teorie vyprávění, Latinská medievistika, Areálově-filologická studia

DSP Lingvistická filologie

Garant SP: prof. Mgr. Jan Chovanec, Ph.D.

Anglická jazykověda, Český jazyk, Germánské jazyky, Románské jazyky, Slovanské jazyky, Indoevropská srovnávací jazykověda, Klasická filologie, Obecná jazykověda

ŽÁDOST O PRODLOUŽENÍ
LHŮTY MEZI HODNOTICÍ
SCHŮZKOU
A PŘEDLOŽENÍM NÁVRHU
VZNIKU SP



NÁVRH VZNIKU SP
AS FF MU 12. 2. 2025



NÁVRH VZNIKU SP
VR FF MU 6. 3. 2025



NÁVRH VZNIKU SP
NA RVH duben 2025

FÁZE II: ostatní DSP

Základní kritéria:

- vysoká úroveň kvality SP, garantů SP, školitelů, nezbytné změny ve struktuře DSP
- velikost DSP: 50 -100 studentů
- interdisciplinarita

- DSP s malým počtem studentů
- DSP s blížícím se koncem akreditace, nebo plánovaným velkým hodnocením

Zahraniční pobyty DS

- 1. 9. 2024 nabyl platnosti Metodický list Odboru výzkumu Rektorátu MU č. 2/2024 Zahraniční pobyty doktorandů ([Dokumentový server MU \(muni.cz\)](#)). Dokument vychází z doporučení Rady pro vnitřní hodnocení MU (zejm. bod 1 v zápisu ze zasedání dne 20. 11. 2018), doporučení Mezinárodní vědecké rady MU a výstupů vnitřního hodnocení výzkumu a doktorských studijních programů MU.
- Tato povinnost musí být plněna všemi studenty, kteří nastoupili do DS od roku 2017 (v prezenční i kombinované formě studia).
- Podmínku zahraničního výjezdu akcentují závěry jednání zahraničních boardů a ISAB, pozornost jí bude nepochybně věnována i ze strany Rady pro vnitřní hodnocení.

- Upozorněte, prosím, školitele a předsedy oborových rad, aby s ohledem na výše uvedené motivovali i studenty, kteří zahájili studium podle tzv. „starých“ akreditací k plnění této povinnosti v maximální možné míře, případně alespoň náhradní formou plnění (prezentace výsledků výzkumu na zahraniční konferenci, spolupráce se zahraničím, publikační výstupy ve spoluautorství se zahraničními kolegy atpod.
- Vše musí být plánováno v rámci ISP a vykazováno v IS MU.

PEDAGOGICKÉ KOMPETENCE DSP: KOMPETENČNÍ RÁMEC

Aktuální podoba návrhu: 40 hodin vzdělávání (očekávaná platnost JS/PS 2025)

- 10 hodin e-learning + 10 hodin výuky CERPEK
- 20 hodin oborově specifických...obsahová garance: tzv. fakultní CERPEK (dosud není zcela jasné)
Alternativa: dílna pedagogických kompetencí
- V současné době je v přípravě předpis Odboru pro kvalitu:
 - součást ISP pro DS
 - nově nastupující pracovníci do 3 let praxe – nezbytná součinnost s personálním odd.
- Jaká je reálná potřeba DS v pedagogických kompetencích (prezenční x kombinovaná forma DSP)?
 - stanoví předsedové OR, školitelé – ideálně ještě letos
 - vše bude muset být stanovováno v rámci ISP, navázáno na profil absolventa a kurikulum DSP...
- Autoevaluace – ZV – autoevaluace (kompetenční rámec)...

Akademie PhD

A_PHD Akademie Arts (jaro 2025) nepovinný předmět: pilotní prezenční výuka + následná evaluace, dále výuka vždy PS

I: Blok: Úvod do kurzu: Plánování akademické kariéry, aneb Co, kdy, jak a proč v PGS

Úvod do průběhu doktorského studia, plánování akademické kariéry. Hlavní principy komunikace v akademickém prostředí.

II. Blok: Setkání s Ústřední knihovnou FF MU (Ústřední knihovna FF MU)

Citační zásady a nástroje (včetně citace AI), principy OPEN SCIENCE, hodnocení výsledků VaV, osobní profily autorů/budování osobních portfolií, identifikátory (ORCID, ResearcherID), práce s odbornými a sociálními sítěmi (od WOS, SCOPUS po ResearchGate a LinkedIn).

III. Blok: Hlavní grantová schémata a vhodné strategie při podávání grantů (Oddělení projektové podpory)

Interní, národní a mezinárodní grantová schémata a jejich specifika. Zásady pro přípravu návrhu a úspěšnou realizaci projektu, řízení projektů.

IV. Blok: Zásadní otázky duševního vlastnictví (Centrum pro transfer technologií)

Duševní vlastnictví na MU, možnosti a podmínky spolupráce s aplikační praxí, projektový management, business development.

V. Blok: Internacionalizace v PGS, mobilita (mobilitní projekty) (Zahraniční oddělení)

Zásady a podmínky realizace, uznávání a vykazování mobility v PGS, (možnosti a podmínky zapojení do mobilitních projektů).

VI. Blok: Využití technických prostředků ve výuce (Centrum informačních technologií)

Možnosti využití technologických prostředků ve výuce v učebnách FF MU.

VII. Blok: Popularizace výsledků vědy a výzkumu (Oddělení vnějších vztahů)

Zásady komunikace výsledků VaV se širokou veřejností i aplikační praxí, zásady užívání genderově senzitivního jazyka atd.

MUNI4PhD indikátory: výuka pro DS v rekonstruovaných učebnách

Projekt MUNI4PhD (01. 01. 2023 – 31. 12 .2026), garant: prof. JUDr. Radim Polčák, Ph.D.

Udržitelnost projektu: do konce roku 2031

V každé z učeben by měla být rozvrhována alespoň jedna výuka pro PhD studenty: A.21, B2.21, B2.24, B2.33, B2.34, B2.43, B2.44, A21, B2.21, B2.32, B2.41, B2.42, B2.51, B2.52

- Kooperace při rozvrhování: paní Holmanová
- Podpora VaV: Ing. Legátová
- **Typy aktivit:** výuka, letní škola, doktorský seminář – aktivity nemusí být realizovány pravidelně, ale musí být realizovány v každé z místností
- **Aktivity pro DSP je třeba plánovat do méně angažovaných hodin, nebo prázdnin**

RŮZNÉ

- Rozšíření povědomí o existenci diplomu MU s označením **Evropský doktorát** + informace v dodatku k diplomu https://is.muni.cz/blog/is_info/nov_20090318_e-doktorat_pl
- **European Doctorate** má platnost v rámci celé EU, student ho může získat kromě samotného studia při splnění několika dalších podmínek: na zahraniční vysoké škole studoval nejméně 3 měsíce (včetně přípravy dizertační práce), dizertační práce je napsána v cizím jazyce (v angličtině nebo jiném jazyce dle zvyklostí oboru), má nejméně dva zahraniční oponenty dizertační práce (příčemž školitel a oponent nesmí být z jednoho státu) a nejméně jeden člen komise pro obhajobu působí na vysoké škole v jiném evropském státě.

IS MU: Evidence studia > Spolupráce se zahraničními institucemi – individuální kontrakty: (zvolit agendu evropského doktorátu, vložit sken vyplněné a podepsané žádosti o vytvoření podmínek pro získání evropského doktorátu, na konci studia vytisknout diplom)

- od PS 2024 jsou DS v obou formách studia seznamování prostřednictvím příslušné aplikace v IS MU se všemi relevantními dokumenty (Studijní a zkušební řád, ML Zahraniční výjezdy, výhledově Kolidující pracovní poměr atd.)