

## Návod k založení a používání identifikátoru ORCID a ResearcherID

8. 3. 2021

Centrum pro scientometrickou podporu a evaluaci

Open Science tým MUNI

# 1. ORCID

ORCID (Open Researcher and Contributor ID) je webový profil, který celosvětově jednoznačně identifikuje osobu a propojuje ji s hlavními aspekty kariéry (studium, zaměstnání, projekty, publikace a další). Po vytvoření profilu se vygeneruje unikátní 16místný kód. Tento kód vědec následně používá jako svou jednoznačnou identifikaci pro různé účely. Nesmírnou výhodou ORCID je jeho nezaměnitelnost, provázanost se sociálními sítěmi, databázemi (WoS, Scopus), citačními manažery a s jinými vědeckými identifikátory (ResearcherID). Výhodu ORCID využívají také někteří vydavatelé – například PLoS One vyžaduje ORCID u korespondenčních autorů – a někteří poskytovatelé finanční podpory, kteří vyžadují ORCID při podání projektu. Identifikátor ORCID je dlouhodobě plánován také k implementaci do IS VaVal. Díky uvádění ORCID u publikací dochází k jejich automatické vazbě a zobrazení na vašem profilu (pouze u některých vydavatelů)<sup>1</sup>.

Služba ORCID je nezávislá. Spravuje ji mezinárodní nevládní organizace ORCID (<https://orcid.org>), která sdružuje výzkumné organizace, vydavatele, grantové agentury a další instituce (aktuálně přes 1100 členských institucí z celého světa a 21 národních konsorcií). ORCID je dnes již dobře etablovanou součástí mezinárodní digitální infrastruktury na podporu vědy a výzkumu. Registrace v ORCID je bezplatná a otevřená pro kohokoliv; počátkem roku 2021 bylo v systému registrováno na 8 miliónů výzkumníků a přiděleno bylo 10,8 miliónů identifikátorů ORCID.

Identifikátor ORCID má tvar 16místného čísla tvořeného čtyřmi čtveřicemi čísel oddělených pomlčkou, např. 0000-0001-2345-6789. Přidělený identifikátor ORCID se zapisuje nejčastěji ve tvaru http URI <http://orcid.org/0000-0001-2345-6789>.

**Jak zjistím, jestli mám už ORCID přidělený?** Pokud si nejste jisti, jestli už nemáte svůj ORCID přidělený někdy v minulosti, zkuste vyhledat Váš ORCID záznam zadáním křestního jména a příjmení (obvykle včetně diakritiky) do vyhledávacího formuláře na <https://orcid.org/orcid-search/search>

Odpovědi na nejčastější dotazy k ORCID lze nalézt na <https://info.orcid.org/researcher-faq/#easy-faq-4999>

## Návod na založení ORCID

Založení ORCID je velmi jednoduché a intuitivní.

- 1) Navštivte stránku [orcid.org](https://orcid.org).
- 2) Registrujte se.

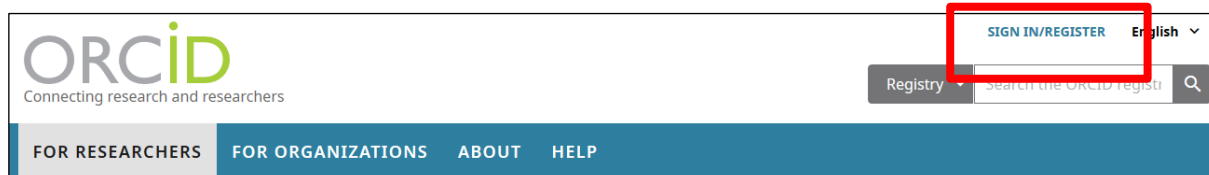

- 3) Jakmile je profil hotový, vyplňte informace o sobě, své kariéře a provažte svůj ORCID s jinými identifikátory (ResearcherID) a citačními manažery (například Mendeley), které Vám umožní sledovat čtenost a ohlas Vašich prací. Doplnit je možné také dosažené vzdělání či získané granty (není to však povinné).

<sup>1</sup> Seznam vydavatelů vyžadujících ORCID: <https://orcid.org/content/requiring-orcid-publication-workflows-open-letter>

- Top left:** "Zde je Váš ORCID." (Here is your ORCID.) pointing to the ORCID ID field.
- Top right:** "Zde přidejte informaci o svých působištích." (Here add information about your institutions.) pointing to the Employment section.
- Bottom left:** "ORCID můžete provázat s jinými identifikátory a citačními manažery." (ORCID can be linked with other identifiers and citation managers.) pointing to the 'Other IDs' section.
- Bottom center:** "Zde budou informace o Vašich publikacích. Všechny pohromadě na jednom místě." (Here will be information about your publications. All together in one place.) pointing to the Works section.

#### 4) Založte si svůj seznam publikací.

Tlačítko „Add works“ vede na různé možnosti přidání publikace:

- 1) Search & link – import z mnoha různých platformem (Scopus, PubMed, Corsref a další).
- 2) Add ArXiv ID – nahraje údaje o publikacích v ArXiv.
- 3) Add DOI – nahraje údaje o publikaci z webové stránky vydavatele nebo jiné platformy používající DOI.
- 4) Add PubMed ID – import z PubMed
- 5) Import BibTex – import z textového souboru s citací publikace v bibliografickém formátu BibTex.
- 6) Add manually – manuální vyplnění údajů o publikaci.

- 5) Nezapomeňte svůj ORCID pravidelně aktualizovat a uvádějte svůj identifikátor ORCID jako součást autorských údajů při podávání článků k publikování, návrhu projektů k posouzení/financování, v recenzních posudcích a dalších akademických aktivitách vyžadujících (globálně) jednoznačnou identifikaci autorů.

## 2. ResearcherID

Identifikátor je součástí platformy Web of Science společnosti Clarivate Analytics, konkrétně nástroje Publons (Obrázek 2). Publons slouží jako osobní stránka, přes kterou může autor evidovat a sdílet recenzní činnost pro vědecké časopisy. Implementováním identifikátoru ResearcherID se Publons stal rozšířenou „kartou autora“ s možností vytváření seznamů publikací, sledování základních bibliometrických indikátorů (citovanost, h-index) a vytváření životopisů (Obrázek 3). Jako součást platformy Web of Science je užitečný ve zvýšené míře pro obory a autory, kteří publikují ve zdrojích indexovaných na Web of Science.

Založením profilu v Publons, získáním Researcher ID a vyplněním publikací do profilu dochází ke spárování čísla ResearcherID s publikacemi na Web of Science (denně) a InCites (jednou měsíčně). Následně lze vyhledávat publikace jednoznačně na základě ResearcherID bez rizika chyb a omezení ve vyhledávání podle jména autora.

Obrázek 2

Obrázek 3

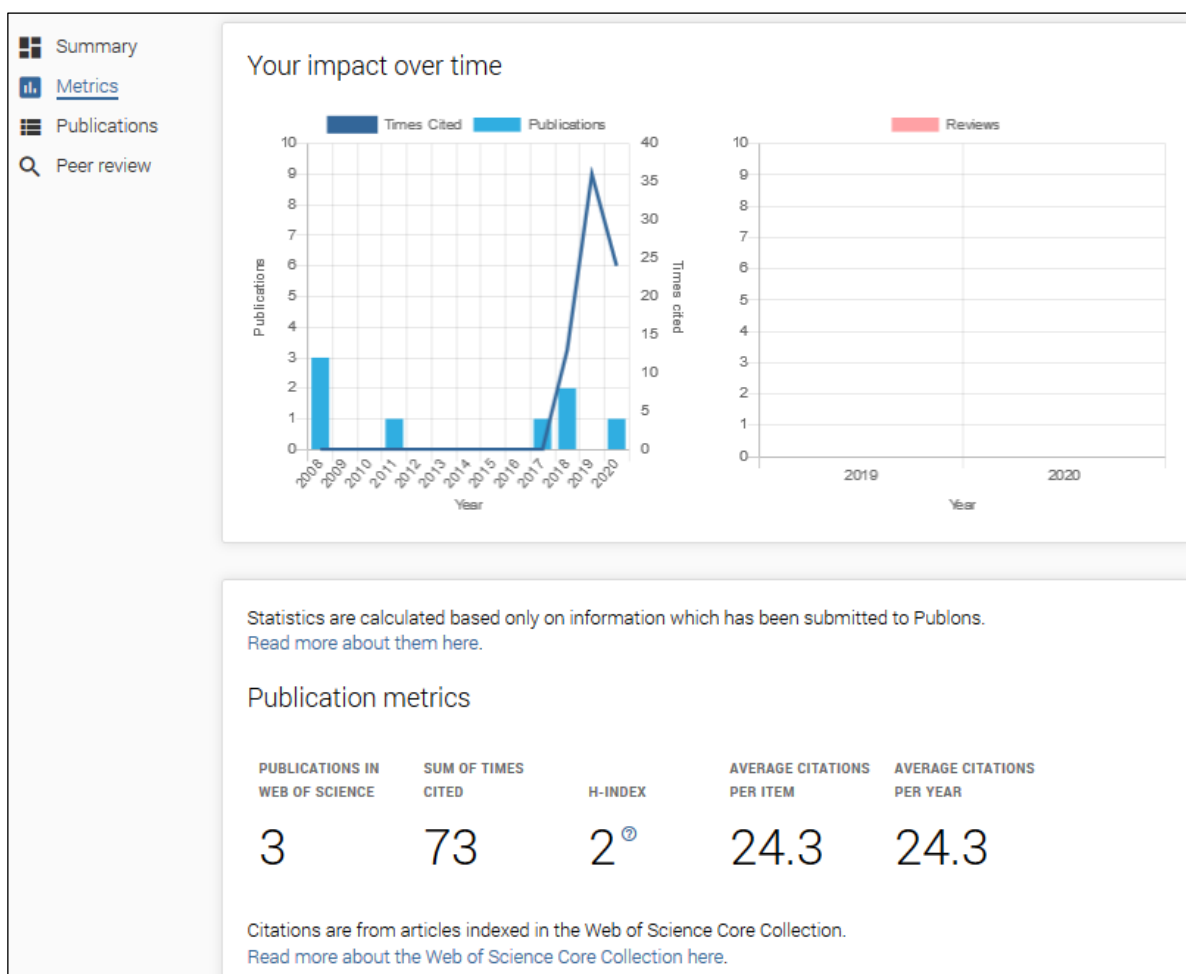

## Návod na založení ResearcherID (Publons, platforma Web of Science)

- 1) Navštivte stránku [publons.com](https://publons.com).
- 2) Registrujte se. Pokud již máte založený účet na platformě Web of Science, není potřeba se znovu registrovat, stačí se přihlásit. Účet Web of Science je společný pro všechny součásti platformy (InCites, Publons, Journal Citation Reports a další).
- 3) Po založení účtu / přihlášení vyplňte / aktualizujte vaše osobní údaje v sekci Settings / Profile, Affiliations.

- 4) Vyplňte údaje o svých publikacích. Tento krok vám zajistí sledování a sdílení základních bibliometrických indikátorů k vašim publikacím (v sekci Public profile).

DATE	TITLE	JOURNAL	CITATI...	ALTMETRIC
2020	Multilingual Publishing in the Social Sciences and Hu...	Journal of the Association...	2	
2018	Publication patterns in the social sciences and huma...	Scientometrics	48	

Import publikací probíhá přes tlačítko „Import publications“. Pokud máte již založen ORCID a máte v něm kompletní údaje o publikacích, lze snadno synchronizovat publikace mezi ORCID a ResearcherID. Rozhraní také umožňuje importovat publikace přímo z WoS (na základě jména) a automaticky navržené publikace v druhém kroku autorizovat (vytřídit nevhodné návrhy). Další možností je import podle DOI a import seznamu publikací z textového souboru v bibliografickém formátu RIS nebo Bibtex. Nástroj umožňuje nahrát jak publikace na WoS, tak i publikace mimo tuto databázi. Pro publikace indexované na WoS počítá Publons základní metriky (citovanost, h-index, ale i alternativní metriky – počet ohlasů na sociálních sítích a podobně) na stránce Public profile / Metrics (Obrázek 3).

- 5) Nezapomeňte svůj profil na Publons pravidelně aktualizovat a uvádějte svůj identifikátor Researcher ID jako součást autorských údajů při podávání článků k publikování.

### 3. Vložení identifikátorů do IS MU

Jakmile budete mít identifikátory založeny, je nutné je vložit do informačního systému, kde se vám automaticky propojí s vaším profilem. Identifikátory vložíte ze záložky Publikace.

Na následující straně je možnost doplnění různých identifikátorů:

- IS VaVal vedidk;
- ORCID;
- Researcher ID;
- Scopus ID.

Ke svému profilu můžete vložit všechny uvedené identifikátory. V případě, že máte založen některý identifikátor duplicitně, určete si hlavní profil a druhý smažte. Níže je uveden postup pro vložení ORCID. Ostatní identifikátory se vkládají obdobně.

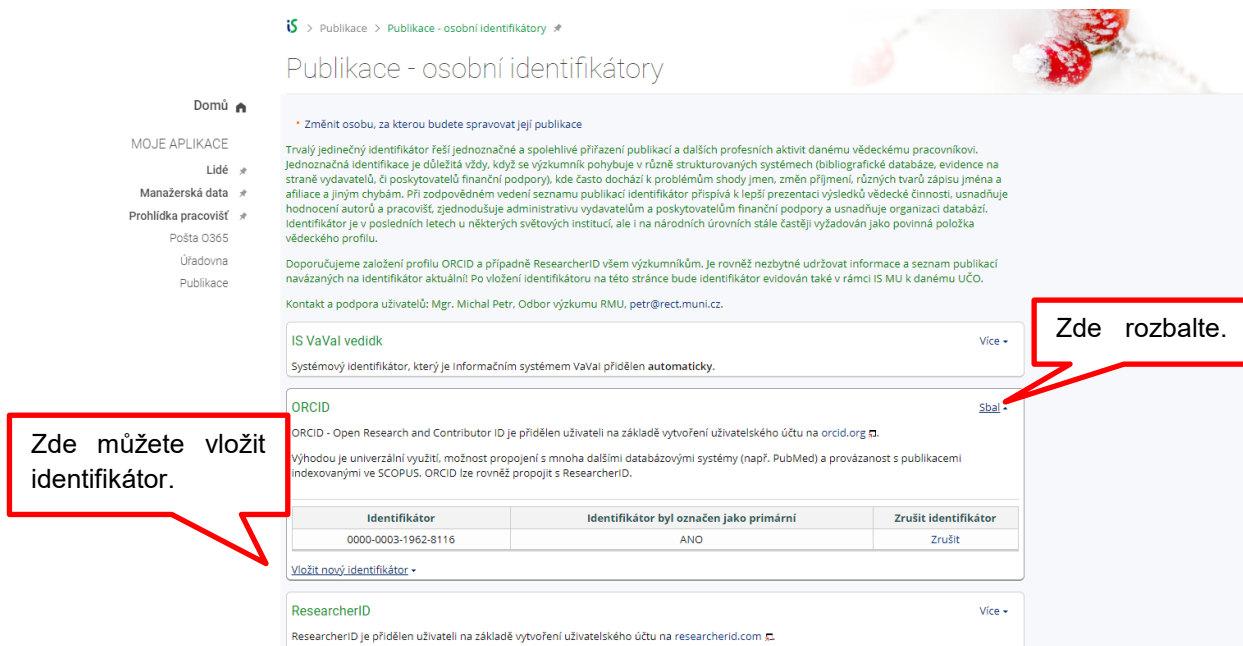

## 4. FAQ

- 1) Jako autor mám dvojí afilaci na různé univerzity. Jakou afilaci mám uvádět do svého profilu?

Profil v rámci ORCID i Researcher ID umožňuje uvést více zaměstnavatelů (afilací), je tedy možné uvést více relevantních.

- 2) Jako autor jsem zaměstnán na více HS Masarykovi univerzity. Jaké HS mám uvádět?

Profil v rámci ORCID i Reasercher ID umožňuje uvést více zaměstnání (afilací), je tedy možné uvést i afilaci na dvě různá pracoviště v rámci Masarykovy univerzity.

- 3) Potřebuji pomoci

V případě, že budete potřebovat poradit se založením ORCID, neváhejte se obrátit na Open Science Metodika na Vašem hospodářském středisku. Jejich seznam je dostupný zde: [openscience.muni.cz/podpora-pro-vyzkumniky](https://openscience.muni.cz/podpora-pro-vyzkumniky).