

rok 2008

v tis. Kč

	celkový rozpočet	dotace na sport investiční	dotace na sport neinvestiční
Hlavní město Praha		115,000.00	139,000.00
Jihočeský kraj			
Jihomoravský kraj	5,291,666.67	12,700.00	
Karlovarský kraj			
Královéhradecký kraj	3,467,000.00	2,416.00	914.00
Liberecký kraj			
Moravskoslezský kraj	1,989,900.00		
Olomoucký kraj	3,922,029.00	12,899.00	41,026.00
Pardubický kraj	3,732,656.00	7,700.00	3,050.00
Plzeňský kraj			
Středočeský kraj			
Ústecký kraj			
Kraj Vysočina			
Zlínský kraj	7,190,521.00		
Celkem	25,593,772.67		

dotace na sport celkem	% rozpočtu
254,000.00	#DIV/0!
0.00	#DIV/0!
12,700.00	0.24
0.00	#DIV/0!
3,330.00	0.10
0.00	#DIV/0!
0.00	0.00
53,925.00	1.37
10,750.00	0.29
0.00	#DIV/0!
0.00	#DIV/0!
0.00	#DIV/0!
0.00	#DIV/0!
19,230.00	0.27
353,935.00	1.38

Kraje: Dotace na sport jako % celkového rozpočtu

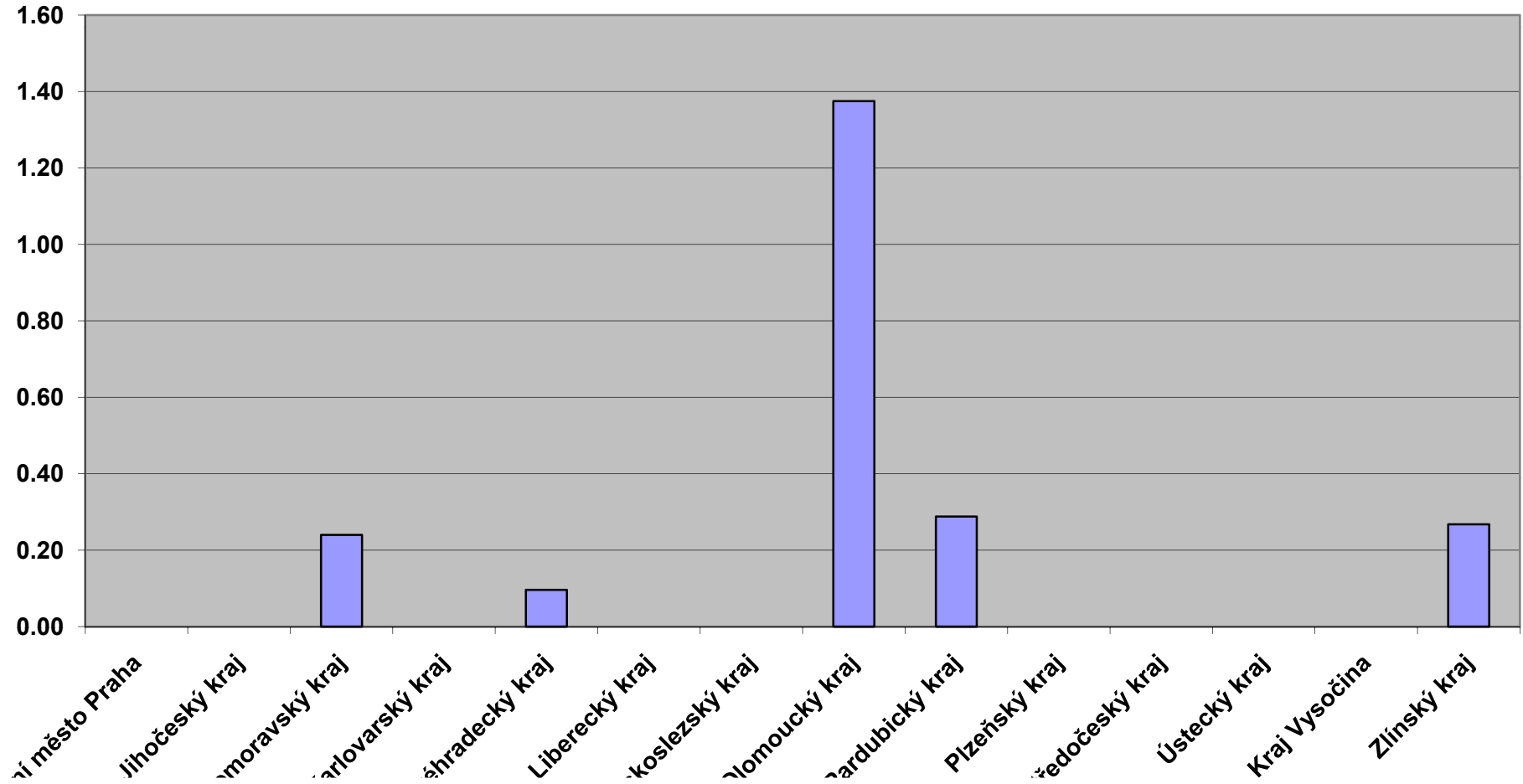

Kraje: Dotace na sport celkem v tis. Kč.

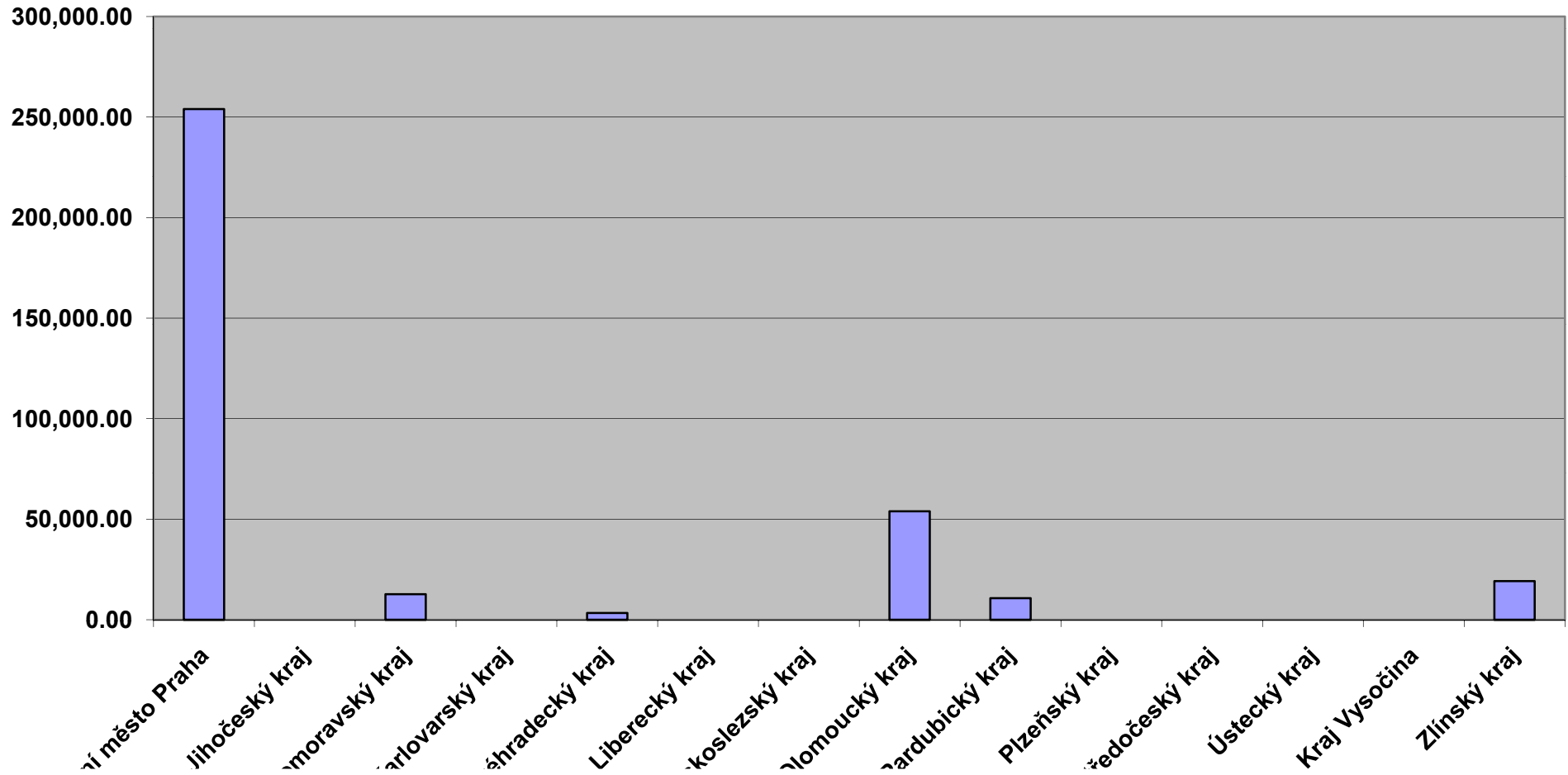

rok 2008

v tis. Kč

	celkový rozpočet	dotace na sport investiční	dotace na sport neinvestiční
Brno	10,500,000.00	14,200.00	27,600.00
Vizovice	110,023.00		
Hradec Králové	2,373,000.00		
Uherské Hradiště	1,006,000.00	70,052.00	15,584.00
Krnov	356,239,300.00		
Val.meziříčí	525,000,000.00		
MI.Boleslav	952,024,306.00	613,000.00	2,994,930.00
Celkem	1,847,252,629.00		

dotace na sport celkem	% rozpočtu
41,800.00	0.40
325.00	0.30
90,000.00	3.79
85,636.00	8.51
106,600.00	0.03
15,500,000.00	2.95
3,607,930.00	0.38
0.00	#DIV/0!
0.00	#DIV/0!
0.00	#DIV/0!
0.00	#DIV/0!
0.00	#DIV/0!
0.00	#DIV/0!
0.00	#DIV/0!
0.00	#DIV/0!
19,432,291.00	1.05

Obce: Podíl dotace na celkovém rozpočtu v %

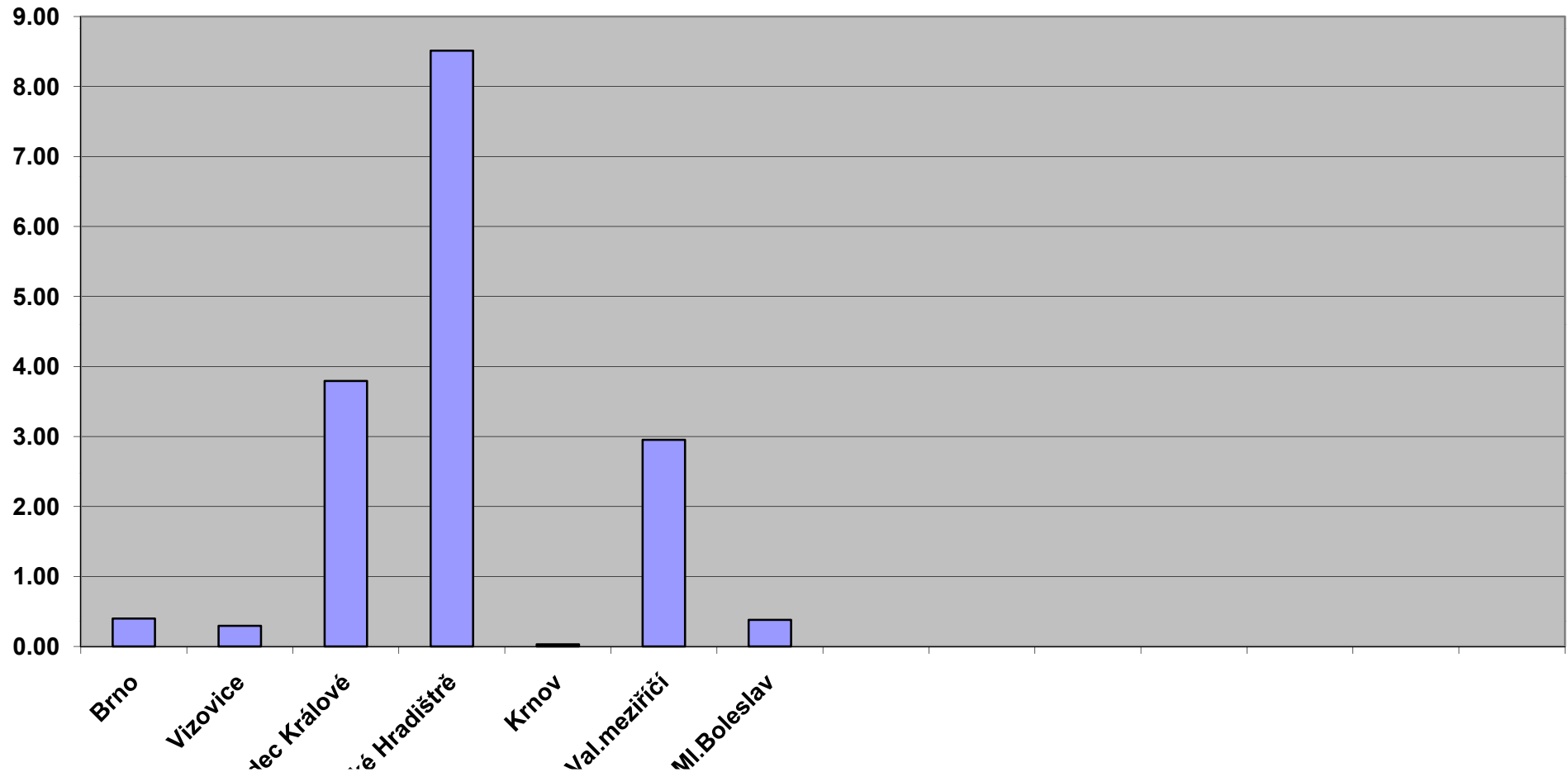

Obce: Dotace na sport celkem v tis. Kč

