ÚZEMNÍ PLÁN

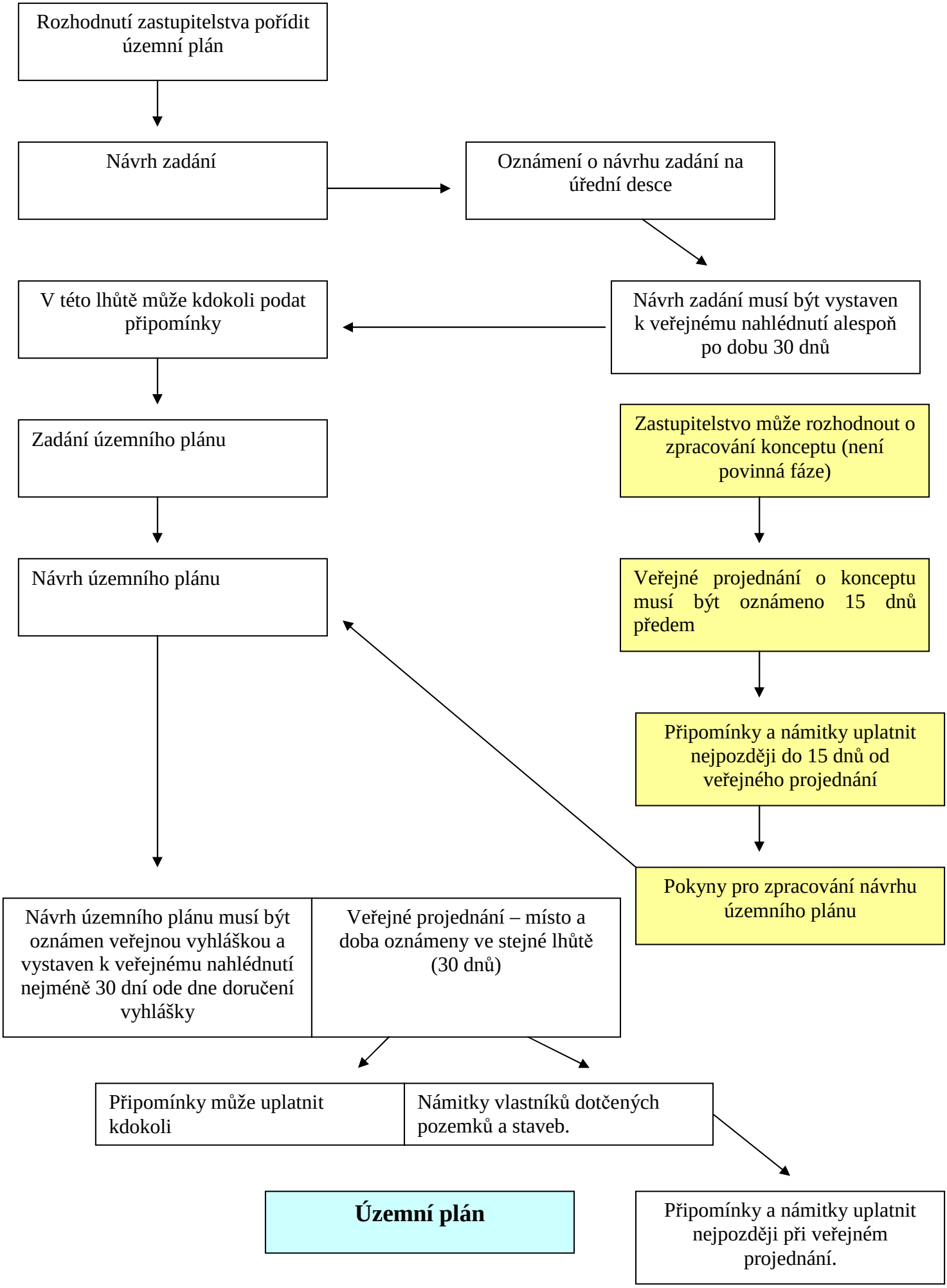
Rozhodnutí zastupitelstva pořídit územní plán
Návrh zadání
Oznámení o návrhu zadání na úřední desce
V této lhůtě může kdokoli podat připomínky
Návrh zadání musí být vystaven k veřejnému nahlédnutí alespoň po dobu 30 dnů
Zadání územního plánu
Zastupitelstvo může rozhodnout o zpracování konceptu (není povinná fáze)
Návrh územního plánu
Veřejné projednání o konceptu musí být oznámeno 15 dnů předem
Připomínky a námitky uplatnit nejpozději do 15 dnů od veřejného projednání
Pokyny pro zpracování návrhu územního plánu
Návrh územního plánu musí být oznámen veřejnou vyhláškou a vystaven k veřejnému nahlédnutí nejméně 30 dní ode dne doručení vyhlášky
Veřejné projednání – místo a doba oznámeny ve stejné lhůtě (30 dnů)
Připomínky může uplatnit kdokoli
Námitky vlastníků dotčených pozemků a staveb.
Územní plán
Připomínky a námitky uplatnit nejpozději při veřejném projednání.