

# Instalace MS Dynamics NAV 5.0

Stručný návod

# Umístění zdrojových souborů pro instalaci

- **Přes připojení eduroam (podle testů zhruba 8-10 minut)**
  - [https://is.muni.cz/auth/do/econ/soubory/katedry/kph/MS\\_Dynamics\\_NAV.7z](https://is.muni.cz/auth/do/econ/soubory/katedry/kph/MS_Dynamics_NAV.7z)
- **Z počítačů v učebnách nebo z veřejných počítačových učeben**
  - programs([\\esetw](#)) (Q:) MS\_Dynamics\_NAV\ .. Všechny soubory v tomto adresáři
- Objem stahovaných dat : .... 2 GB

# Instalace I

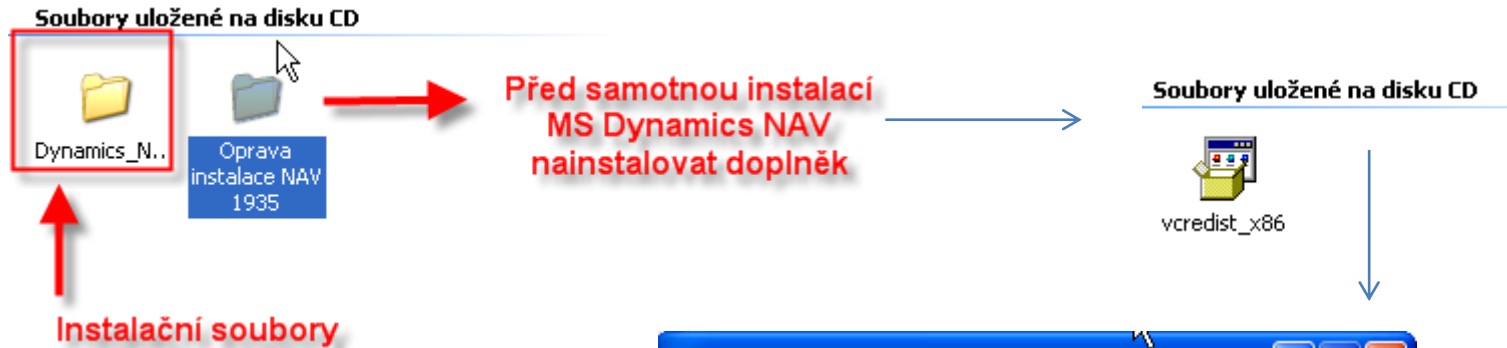

Doplněk se týká C++ a jde pouze o interní prerekvizitu

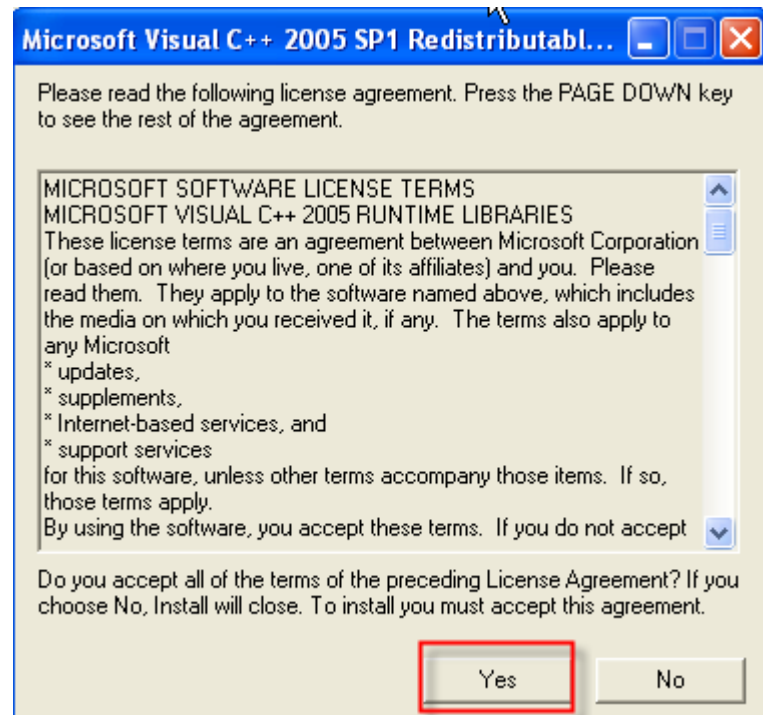

# Instalace II

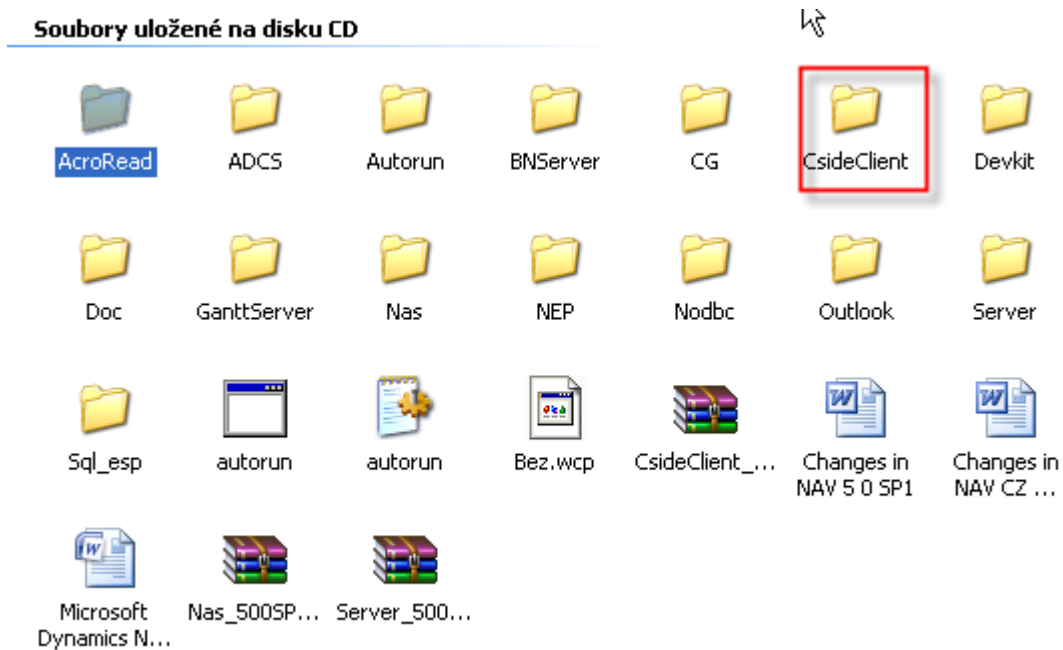

Otevřete podadresář Cside Client .....

# Instalace III

## Soubory uložené na disku CD

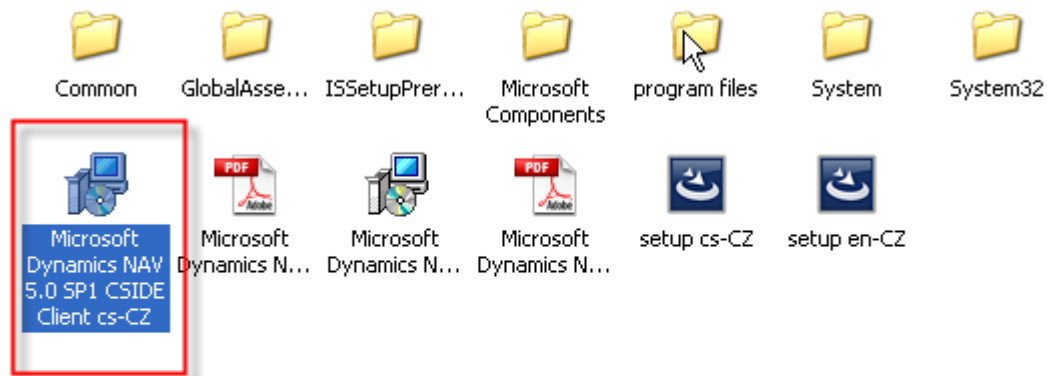

**Spustit tuto českou  
verzi NAVISION**

# Instalace IV

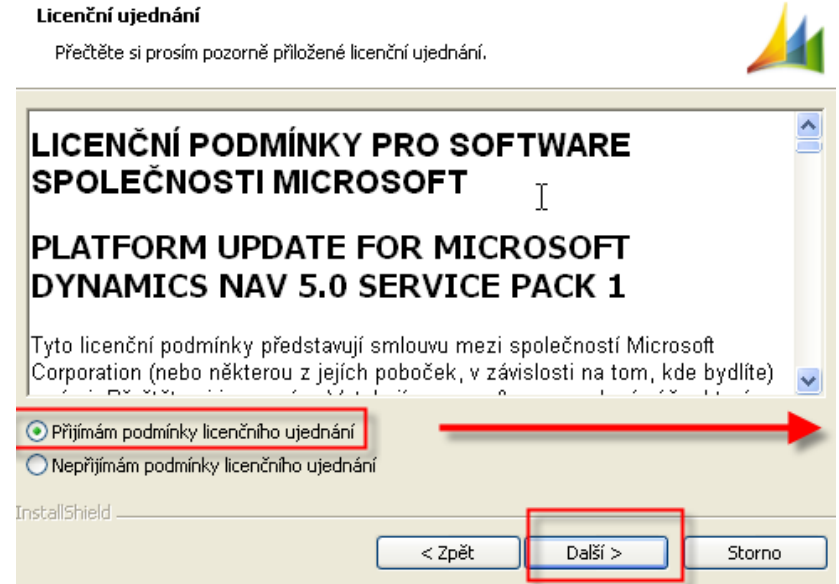
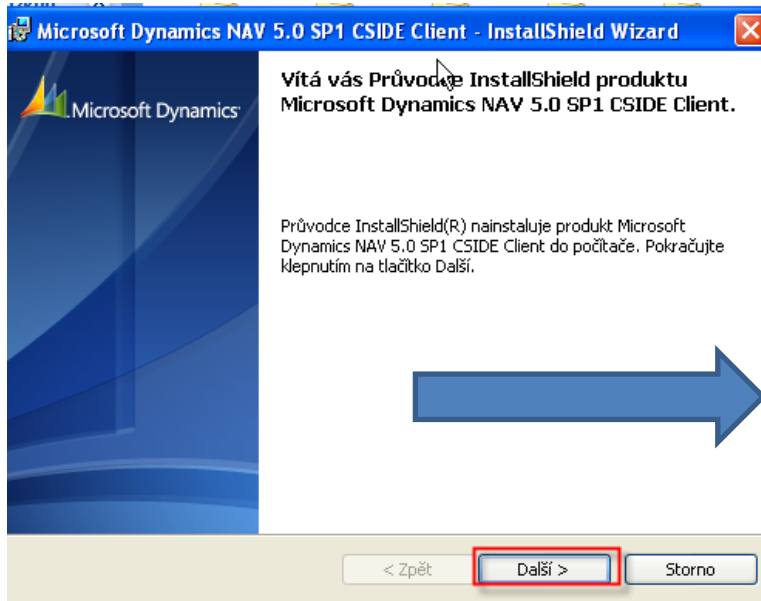

# Instalace V

Microsoft Dynamics NAV 5.0 SP1 CSIDE Client - InstallShield Wizard

**Informace o uživateli**

Zadejte následující informace.

Uživatelské jméno:  
 **Vaše jméno**

Organizace:

Nainstalovat aplikaci:

Pro všechny uživatele tohoto počítače

Pouze pro aktuálního uživatele (jskorkovsky)

InstallShield

< Zpět **Další >** Storno

# Instalace VI

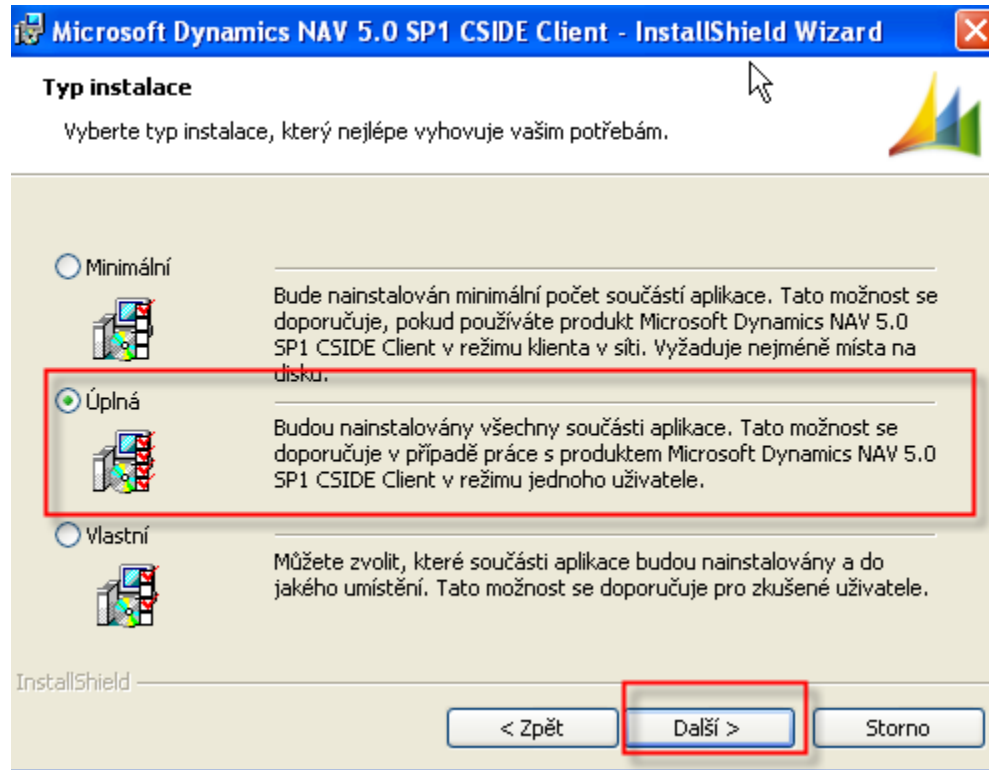

Dále na požádání spusťte instalaci

# Instalace VII

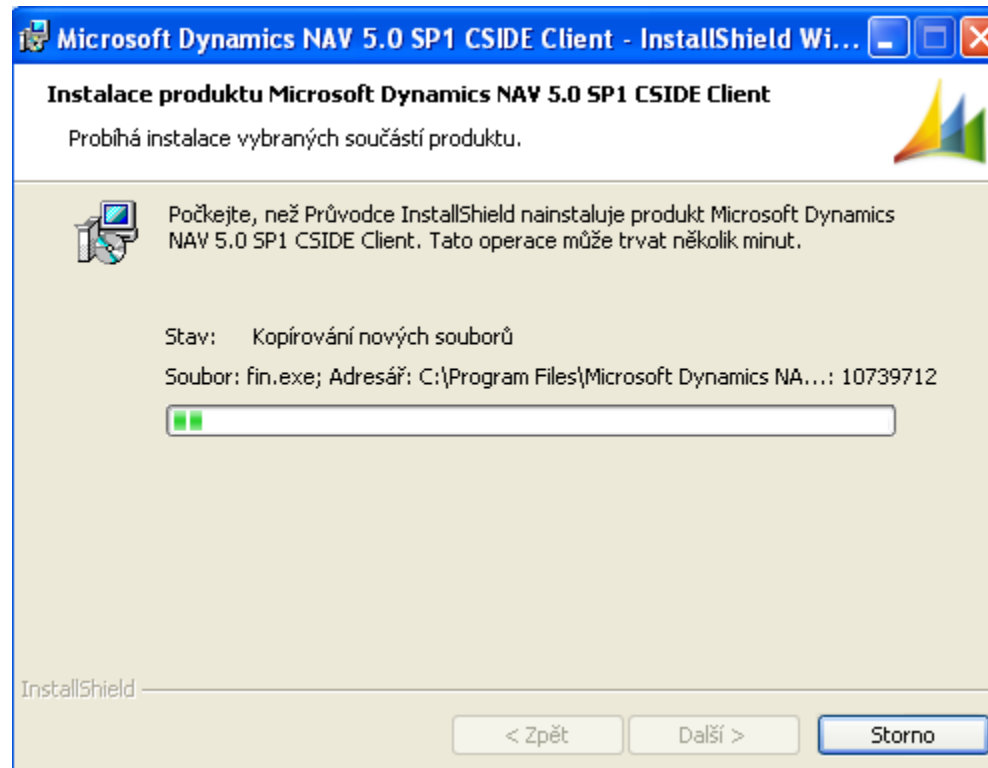

Tato fáze může trvat několik minut, takže trpělivost.....

# Instalace VIII

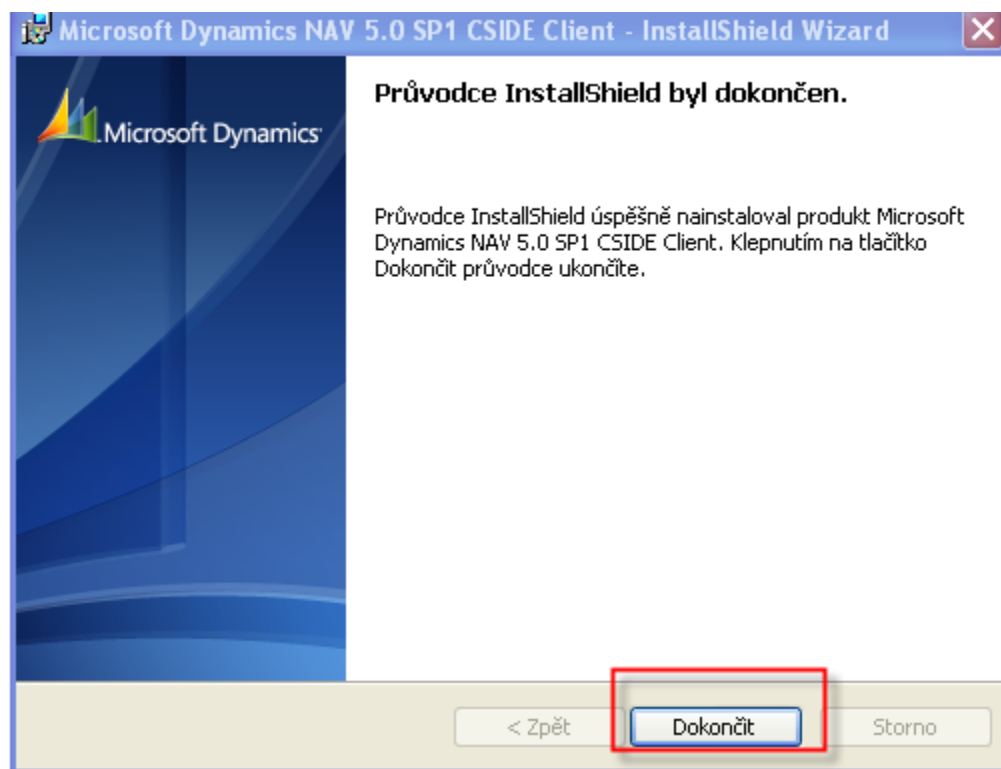

# Instalace IX- zástupce na plochu

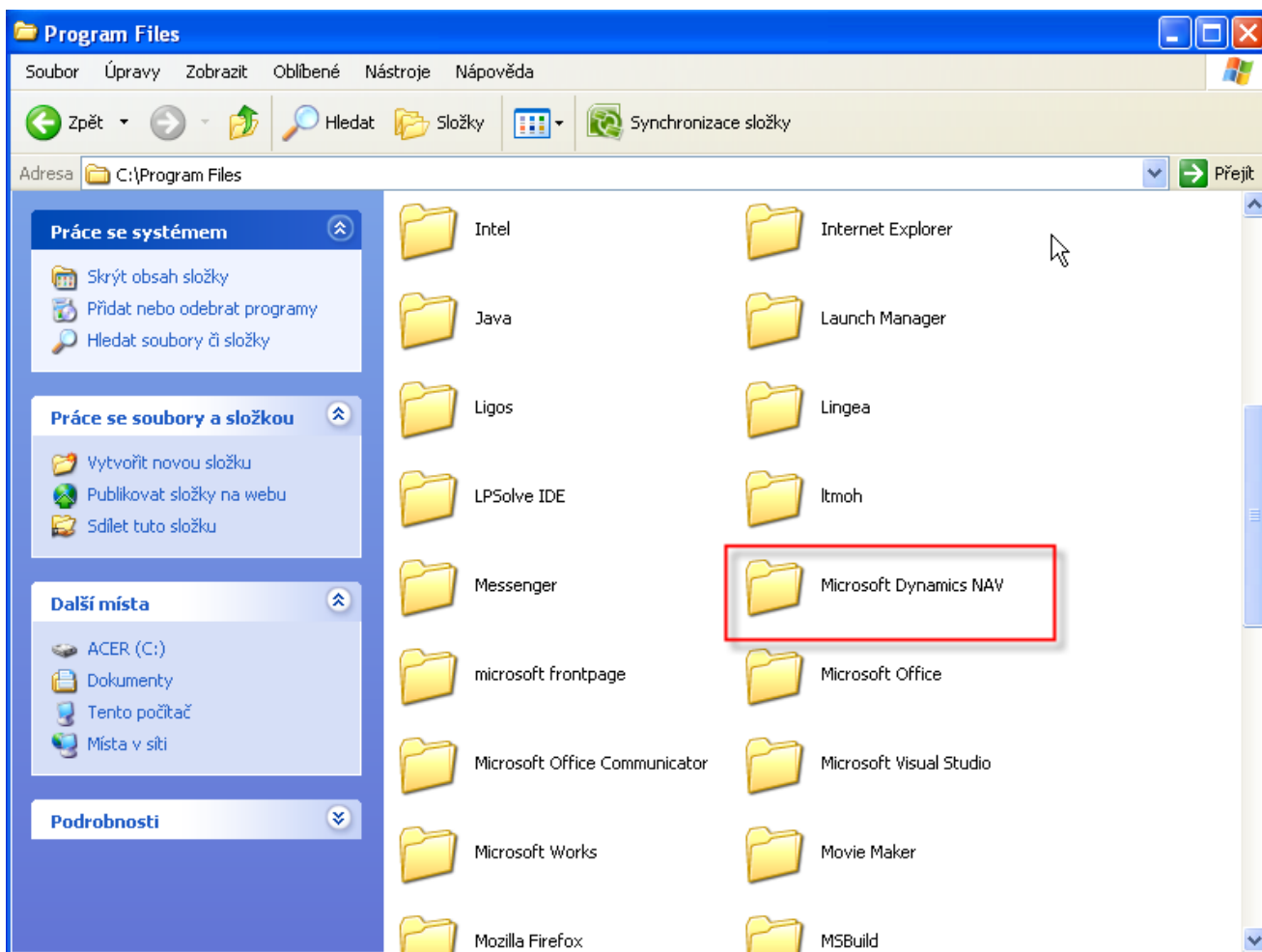

# Instalace XI

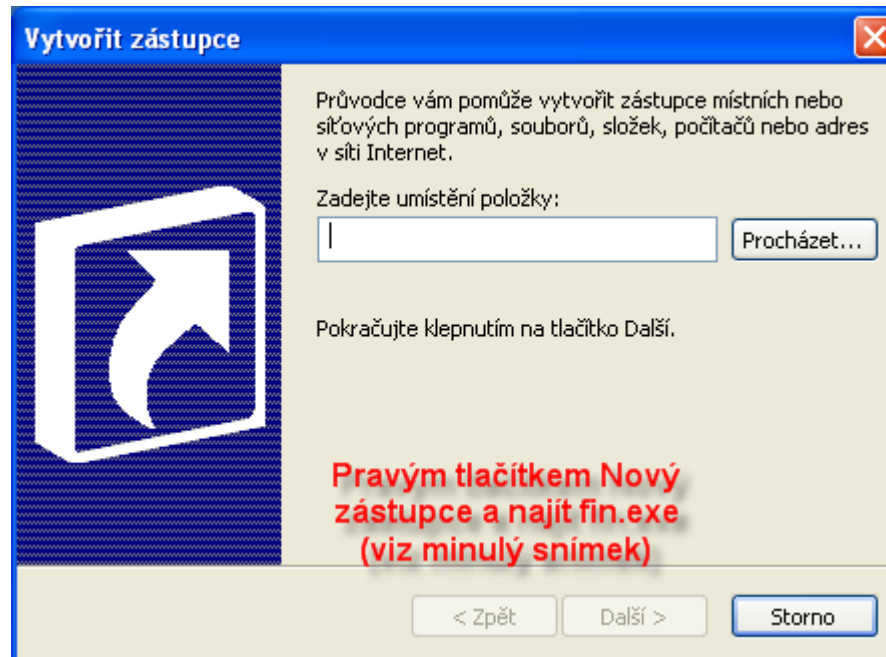

# Instalace XII

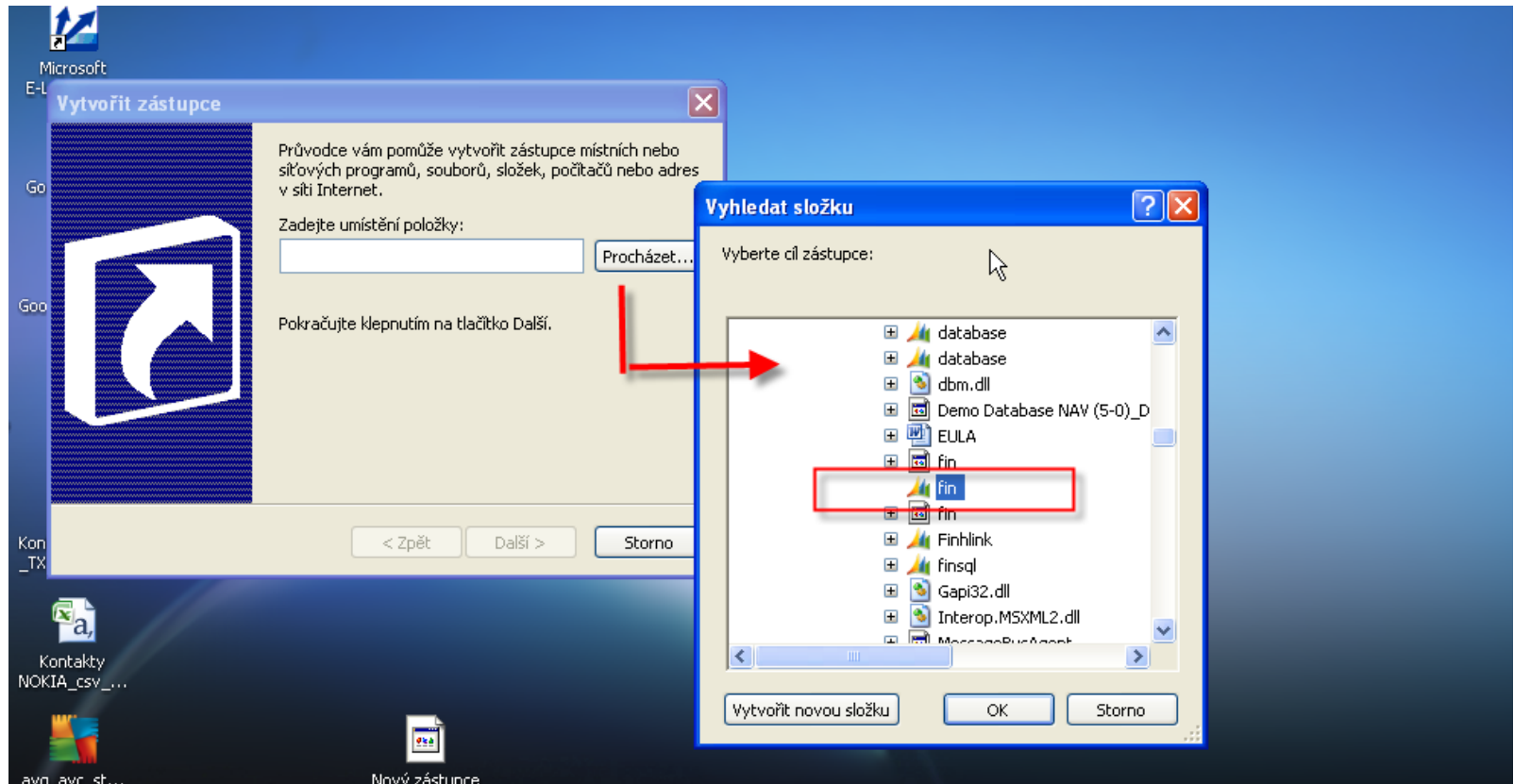

# Instalace XIII

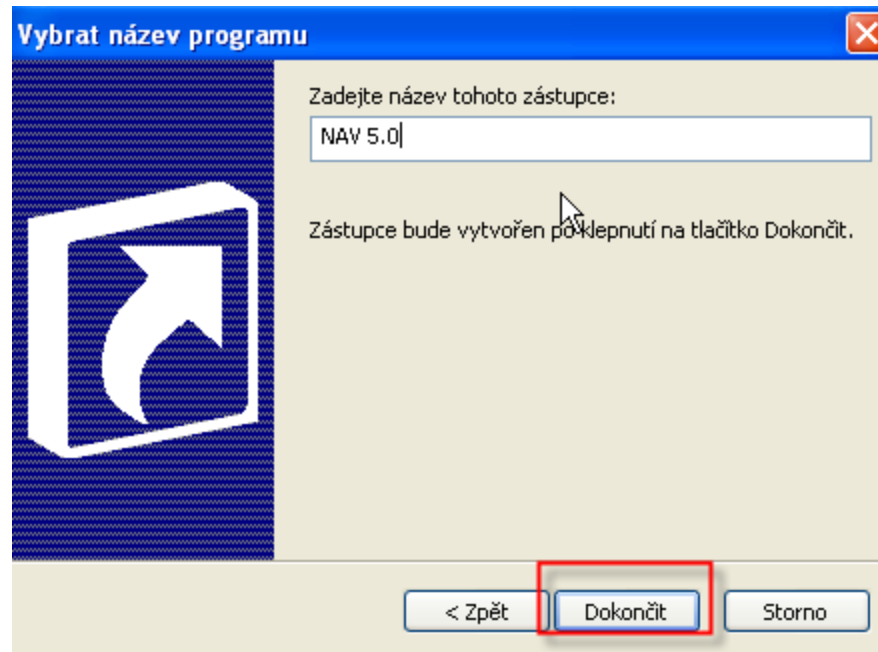

# Start MS Dynamics NAV

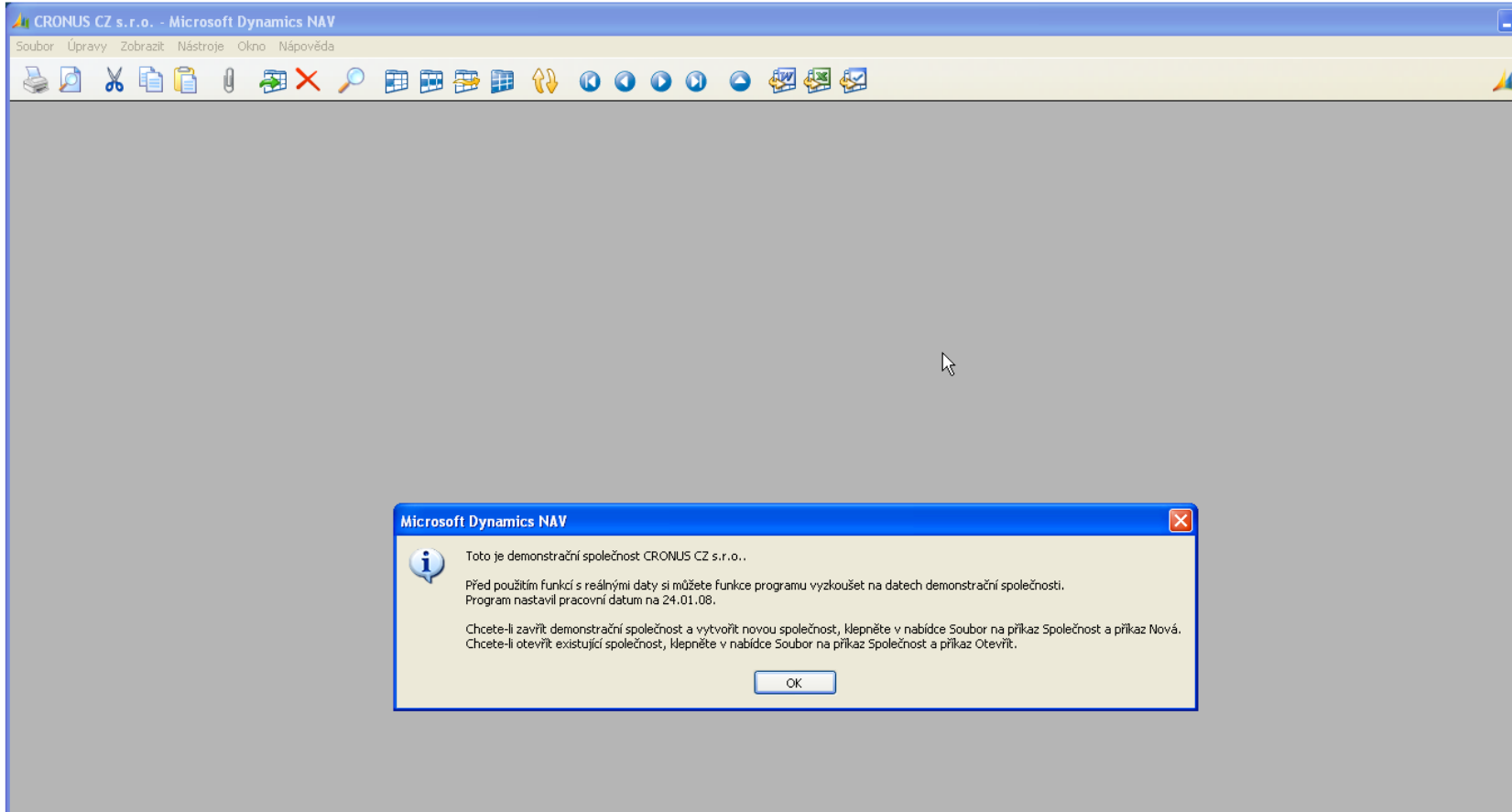

# Start MS Dynamics NAV

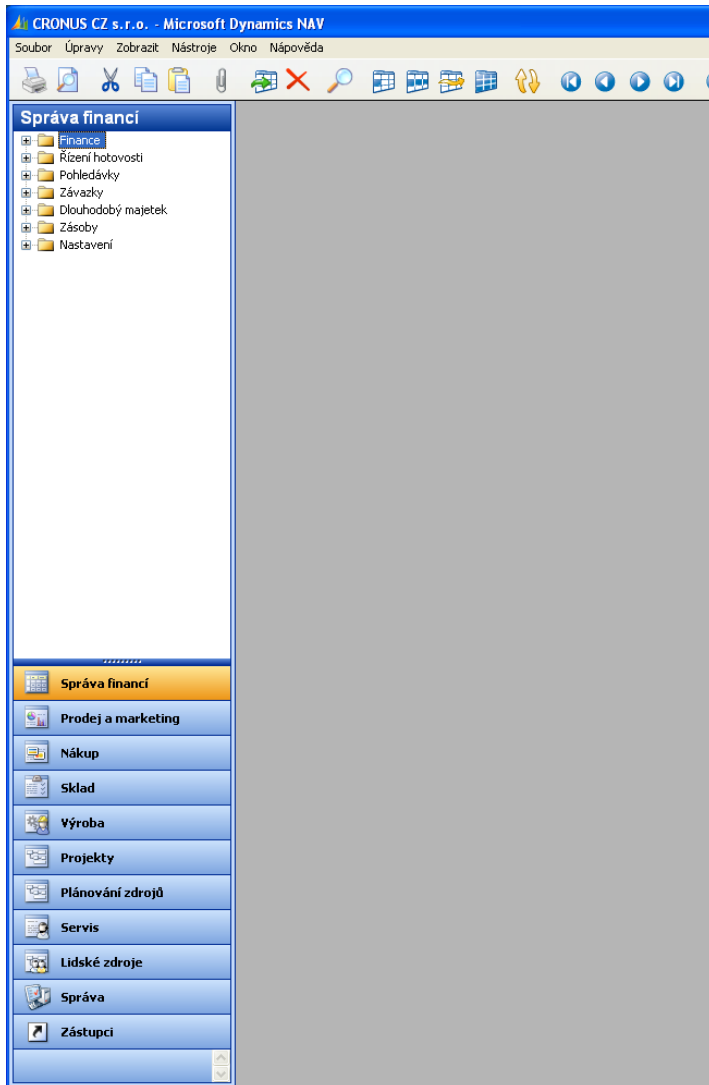

# Databáze (pokud se automaticky připojila)

Z menu soubor na horní liště

**Soubory databáze**

Název souboru	Velikost (kB)
C:\Program Files\Microsoft Dynamics NAV\CSIDE Client\database.fdb	400000

**Informace o databázi**

Databáze | Spojení | Relace

Název databáze: C:\Program Files\Microsoft Dynami...

Použitá databáze (kB): 95240 (23%)

Velikost databáze (kB): 400000 (80%)

Licencovaná velikost (kB): 500000

Mezipaměť DBMS (kB): 8000

Mezipaměť typu commit:

Mezipaměť objektů (kB): 32000

Připojeno

# Připojení databáze (pokud se nepřipojila)

Z menu soubor na horní liště Otevřít DB a najít v CSIDE CLIENT adresáři soubor database.fdb

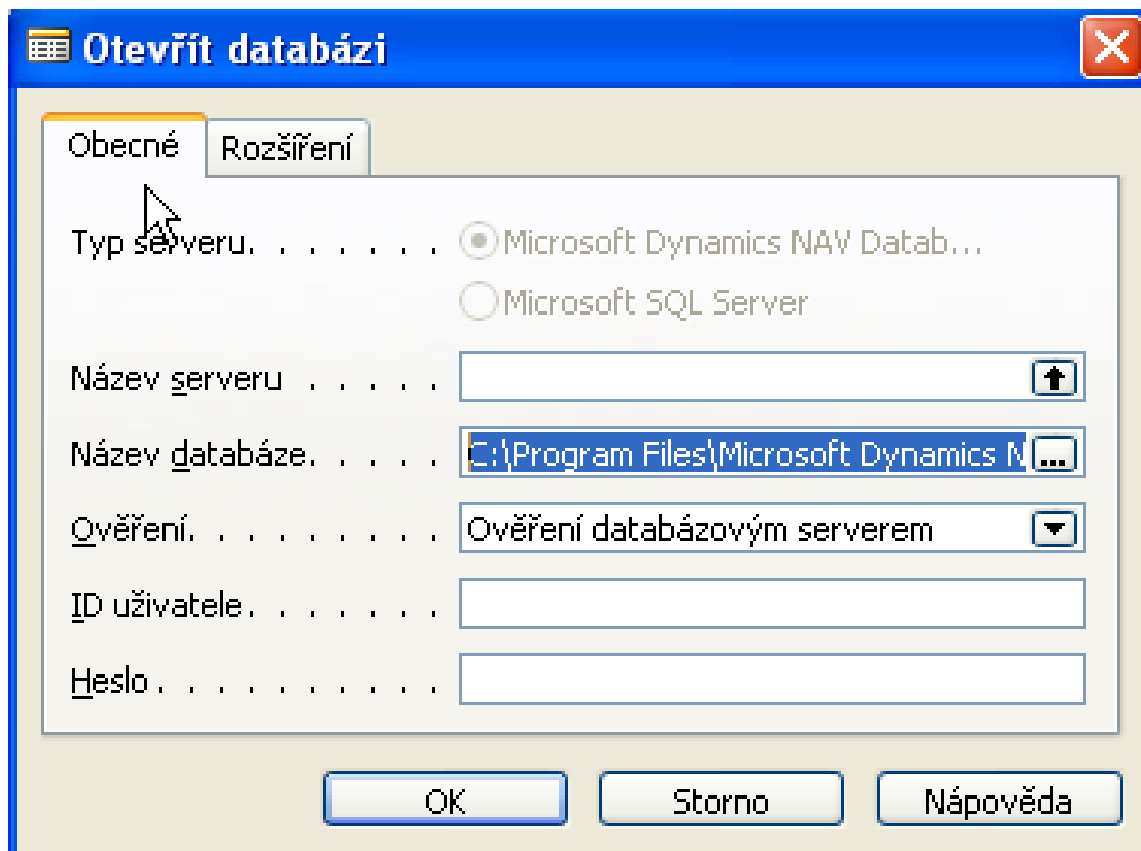

# Doplnění instalace MD Dynamics NAV 2009 R2

Po stažení souborů z místa uložení, které je specifikováno ve word souboru :  
Umístění instalačních souborů ve studijních materiálech

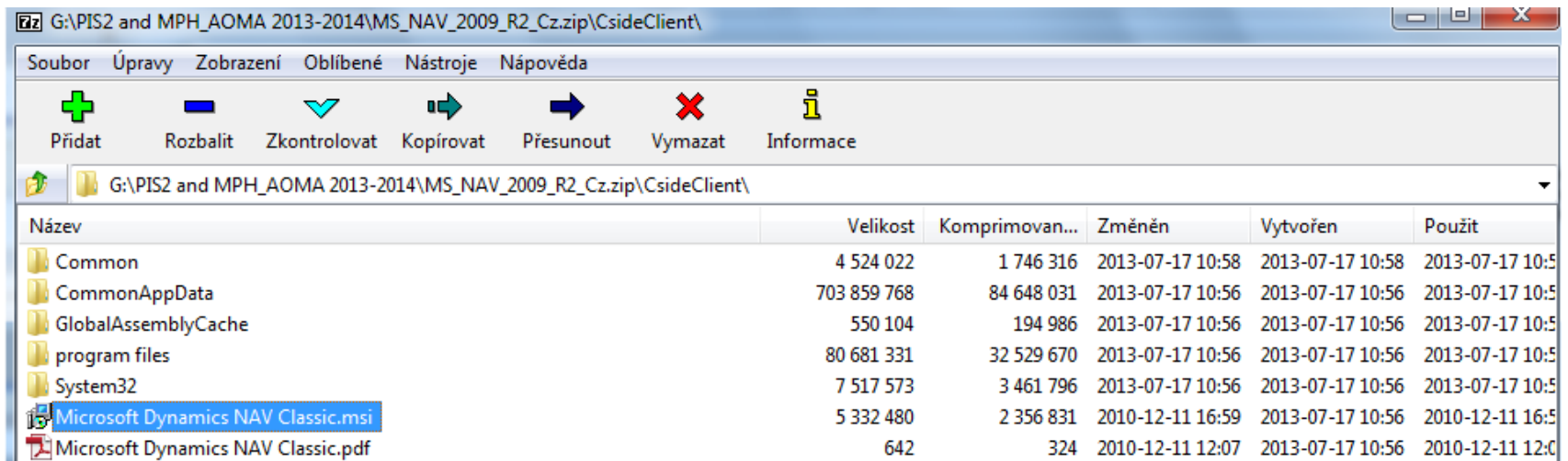

# Doplnění instalace MD Dynamics NAV 2009 R2

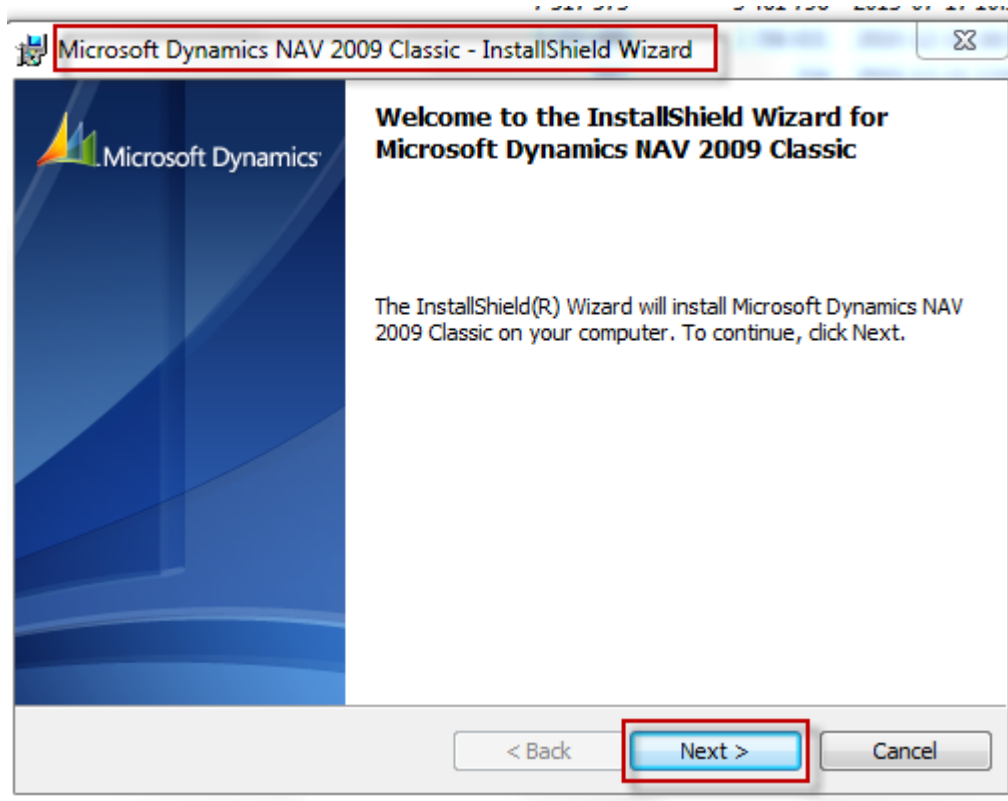

# Doplnění instalace MD Dynamics NAV 2009 R2

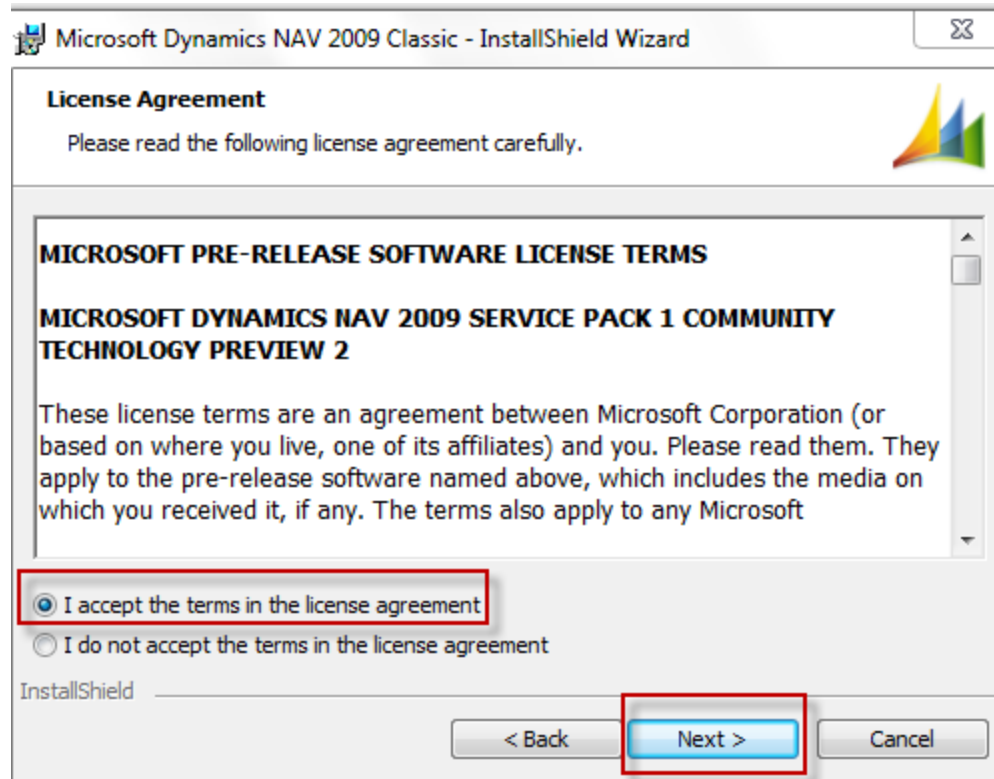

# Doplnění instalace MD Dynamics NAV 2009 R2

Microsoft Dynamics NAV 2009 Classic - InstallShield Wizard

**Customer Information**

Please enter your information.

User Name: Fridolin

Organization: Kulička

InstallShield

< Back Next > Cancel

# Doplnění instalace MD Dynamics NAV 2009 R2

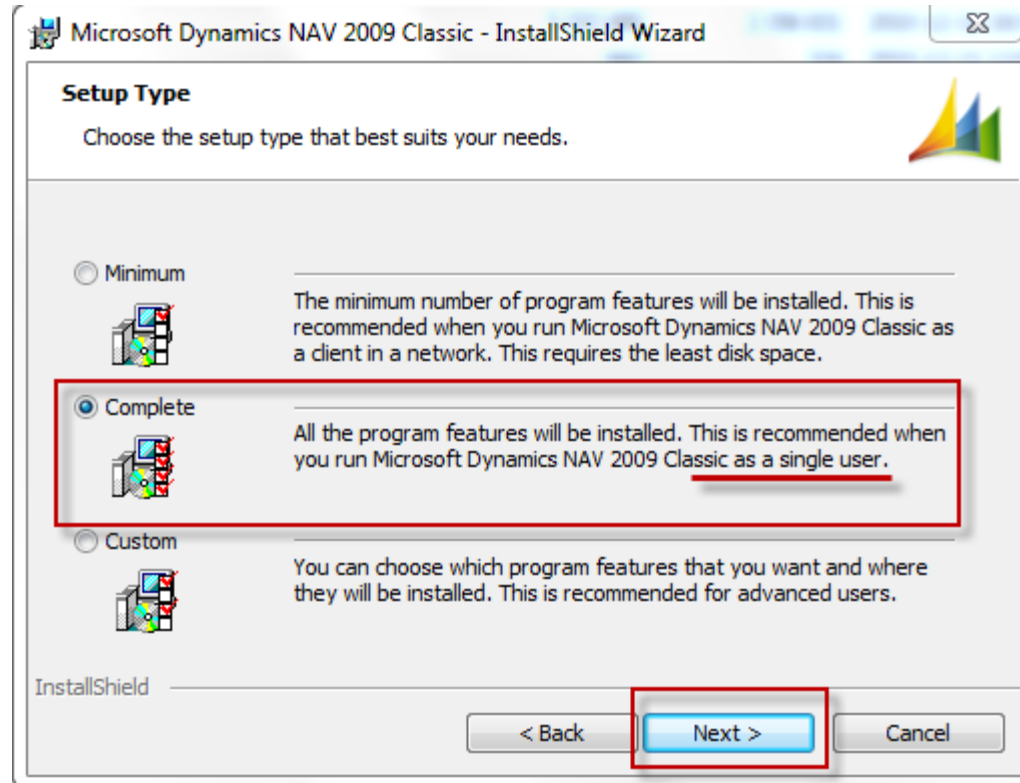

# Doplnění instalace MD Dynamics NAV 2009 R2

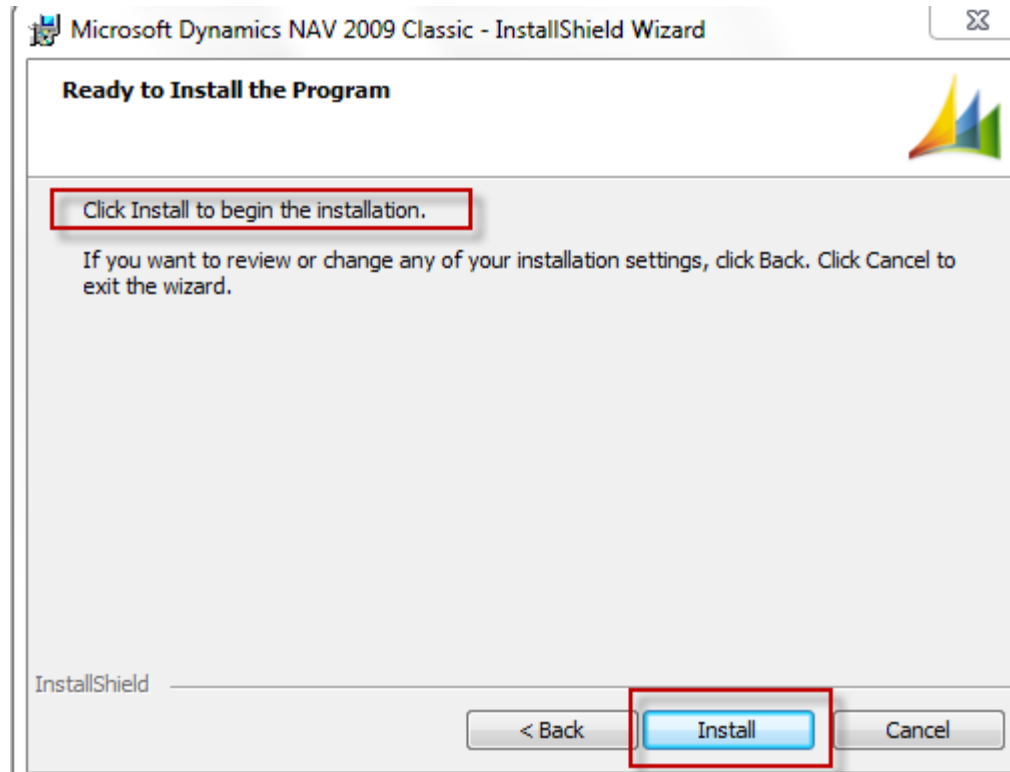

# Doplnění instalace MD Dynamics NAV 2009 R2

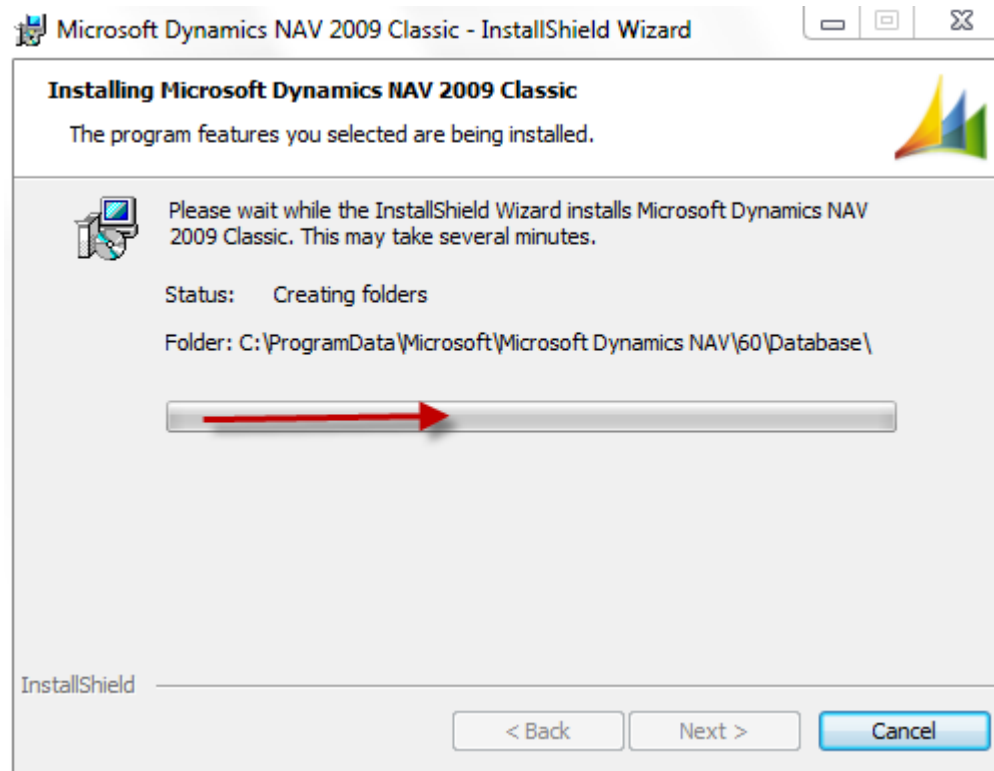

Next steps are same as it is described in Installation slide VIII and subsequent slides

# e-Learning NAV Introduction CZ– kde se nachází nástroje a jak e-Learnig NAV Intro spouštět I.

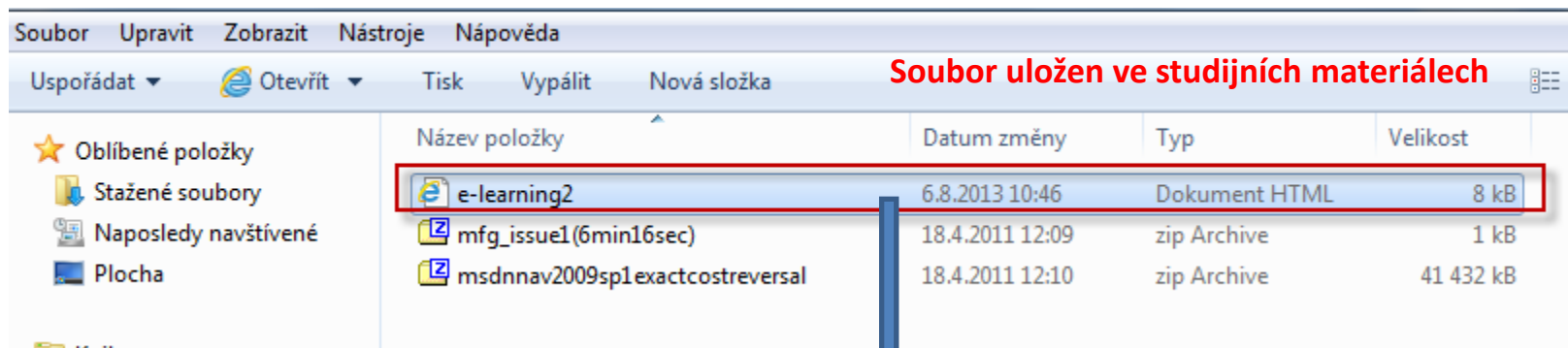

Jednotlivé lekce se spouští z dolní lišty

# e-Learning NAV Introduction CZ– kde se nachází nástroje a jak e-Learnig NAV Intro spouštět z is.muni II.

- 1 - 1 Menu - Úvod do menu aplikace
- 1 - 2 Listy titulku a stavu programu MS Dynamics
- 1 - 3 Lišta Menu
- 1 - 4 Lišta nástrojů s ikonami
- 2 - Přihlášení do systému databáze info společnost a pracovní datum
- 3 - Modularita a menu - základy používání
- 4 - Základní objekty systému Tabulka Formulář Sestava
- 5 - Ovládání systému pomocí funkčních kláves Help
- 6 - Základní typy pohledu na data
