

1 Vyhledávač adres podle UIR

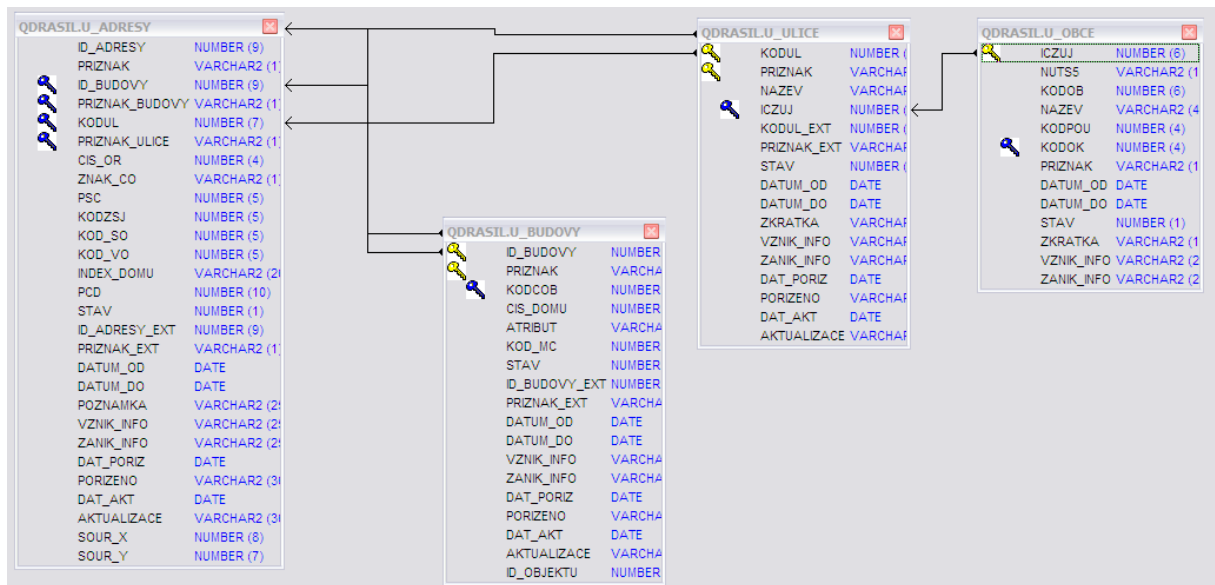
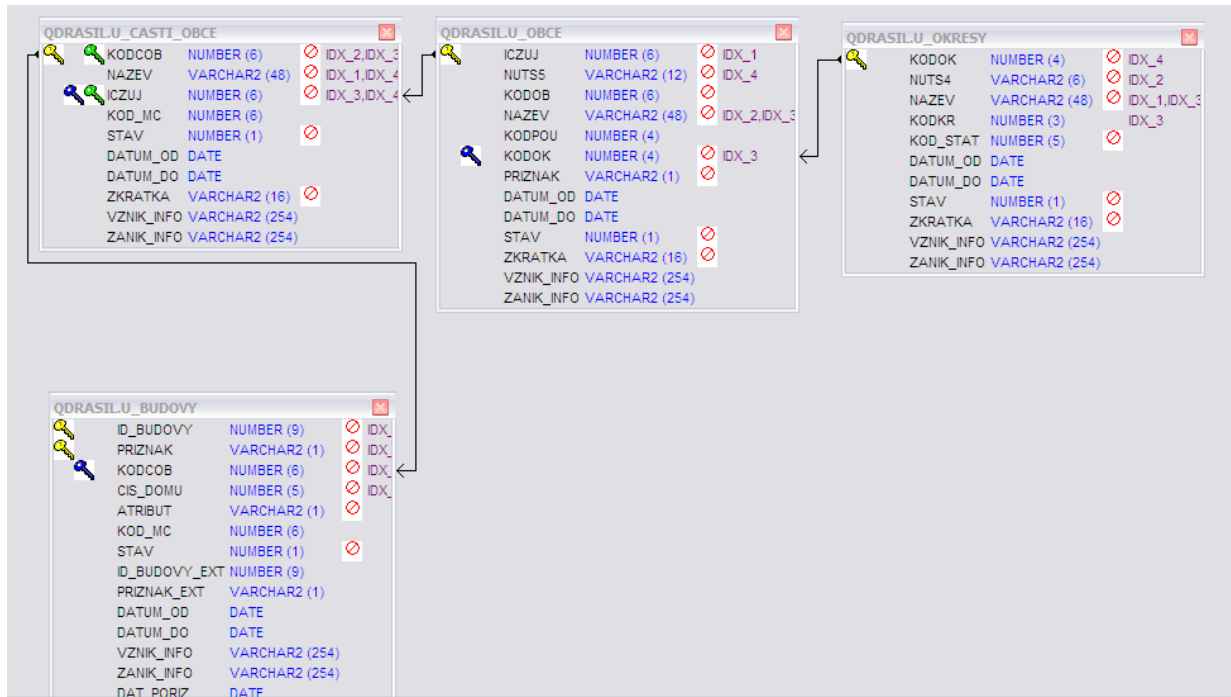

1) „Správná“ adresa v České republice má (např.) následující možné tvary:

ulice číslo_orientační, PSČ obec, okres

např.:

Podlesná 11,
628 00 Brno
okres Brno-město

ulice číslo_domovní, PSČ obec, okres

např.:

Čechovo nábřeží 1790,
530 03 Pardubice
okres Pardubice

část_obce číslo_domovní, obec, okres

např.:

Moravská Svratka 20,
592 02 Svratka
okres Pardubice

2) Ve svém datovém schématu vytvořte balík (package) UIR_ADR, který bude podporovat „chytré vyhledání“ adresy (typu „Měli jste na mysli?“) v tomto smyslu:

Procedura:

```
UIR_ADR.SEARCH  
(IN_STRING IN VARCHAR2,  
OUT_TABLE IN VARCHAR2)
```

naplní tabulku, jejíž jméno je v parametru OUT_TABLE , hledanými adresami. Její tvar je následující:

```
CREATE TABLE UIR_RESULTS  
(  
ID_BUDOVY INT,  
ADRESA VARCHAR2(2048)  
);
```

Například po zadání „Svratka 20“ ve vstupním parametru IN_STRING

```
BEGIN
EXECUTE UIR_ADR.SEARCH('Svratka 20', 'UIR_RESULTS');
END;
```

bude sloupec ADRESA v tabulce UIR_RESULTS naplněn následovně:

Rekreační 20, 59202 Svratka, okr. Žďár nad Sázavou
Moravská 20, 59202 Svratka, okr. Žďár nad Sázavou
Cikanecká 20, 59202 Svratka, okr. Žďár nad Sázavou
Na Vyhlídce 20, 59202 Svratka, okr. Žďár nad Sázavou

Po zadání „Svratouch 20“ ve vstupním, bude sloupec ADRESA v tabulce UIR_RESULTS naplněn následovně:

Svratouch 20, 539 42 Svratouch, okr. Chrudim
--

Po zadání „Líšeň 2044“, bude sloupec ADRESA v tabulce UIR_RESULTS naplněn následovně:

Podlesná 2044/11, 62800 Brno, okr. Brno-město

- 3) Ověřte (pomocí exekučního plánu), efektivitu všech použitých DML příkazů
- 4) Vytvořený balík mi zpřístupněte následujícím způsobem:

```
GRANT EXECUTE,DEBUG ON UIR_ADR to QDRASIL
```