

KURZ POČÍTAČOVÉ GRAMOTNOSTI

Manuál vizuálního stylu

ZNAČKA





KURZ
POČÍTAČOVÉ
GRAMOTNOSTI



KURZ
POČÍTAČOVÉ
GRAMOTNOSTI

 KURZ
POČÍTAČOVÉ
GRAMOTNOSTI

 KURZ
POČÍTAČOVÉ
GRAMOTNOSTI



KURZ
POČÍTAČOVÉ
GRAMOTNOSTI



KURZ
POČÍTAČOVÉ
GRAMOTNOSTI

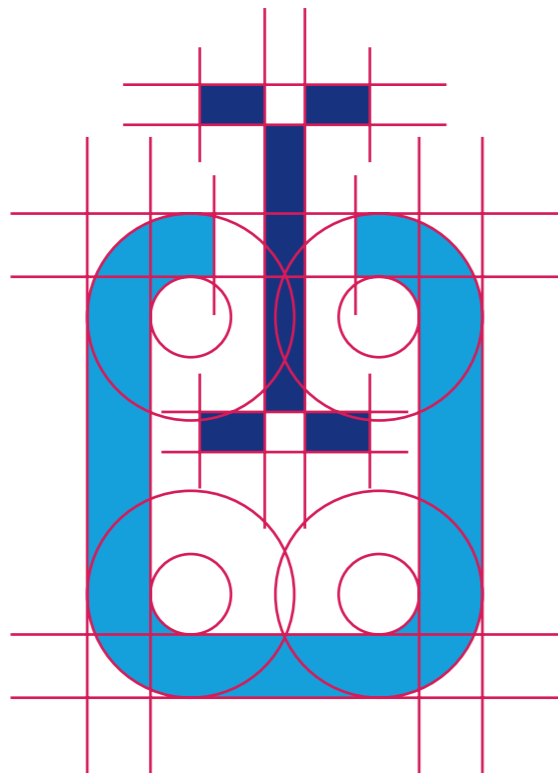

 **KURZ
POČÍTAČOVÉ
GRAMOTNOSTI**



~~KURZ
POČÍTAČOVÉ
GRAMOTNOSTI~~

~~ KURZ
POČÍTAČOVÉ
GRAMOTNOSTI~~

~~ KURZ
POČÍTAČOVÉ
GRAMOTNOSTI~~

~~ *KURZ
POČÍTAČOVÉ
GRAMOTNOSTI*~~

~~ KURZ
POČÍTAČOVÉ
GRAMOTNOSTI~~

~~ KURZ
POČÍTAČOVÉ
GRAMOTNOSTI~~

~~ KURZ
POČÍTAČOVÉ
GRAMOTNOSTI~~

~~ KURZ
POČÍTAČOVÉ
GRAMOTNOSTI~~

~~ KURZ
POČÍTAČOVÉ
GRAMOTNOSTI~~

~~ KURZ
POČÍTAČOVÉ
GRAMOTNOSTI~~



APLIKACE

 KURZ
POČÍTAČOVÉ
GRAMOTNOSTI

Mgr. Karel Jonášek
funkce nebo podtitul

tel.: +420 123 456 789
mail: jonas@kpg.phil.muni.cz
web: kpg.phil.muni.cz

 KURZ
POČÍTAČOVÉ
GRAMOTNOSTI

 KURZ
POČÍTAČOVÉ
GRAMOTNOSTI

 ZÁKLADNÍ
SPRÁVA A ÚDRŽBA
POČÍTAČE

 KURZ
POČÍTAČOVÉ
GRAMOTNOSTI

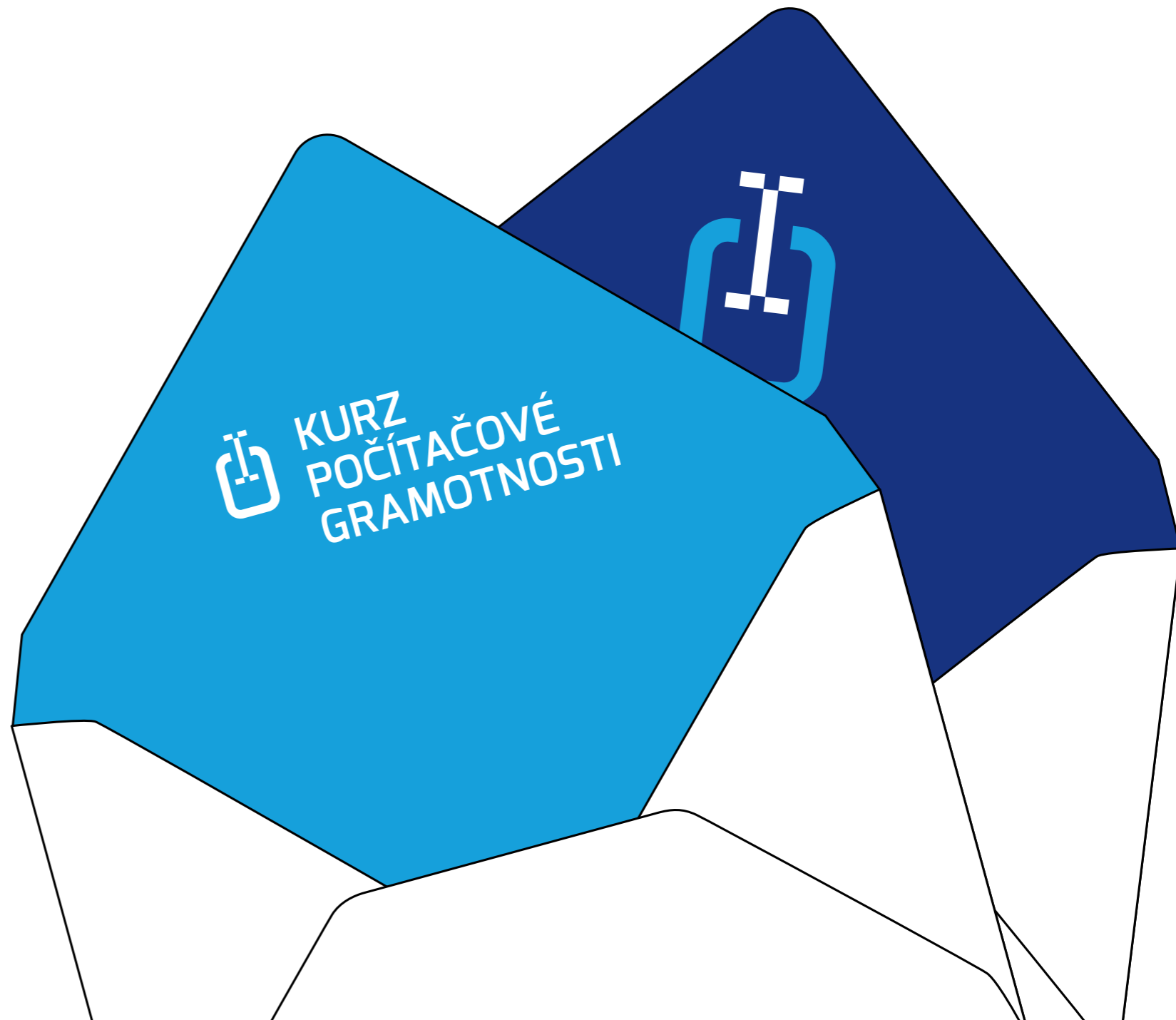
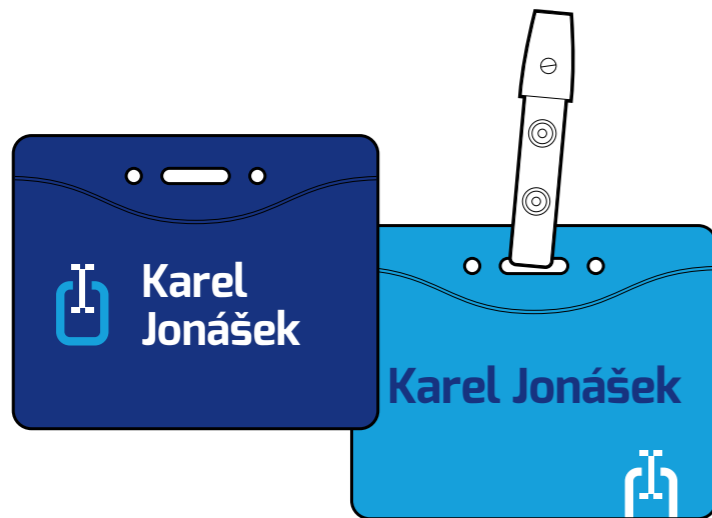

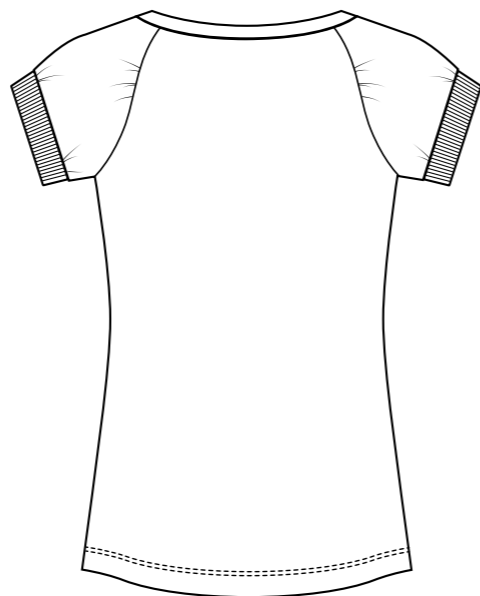

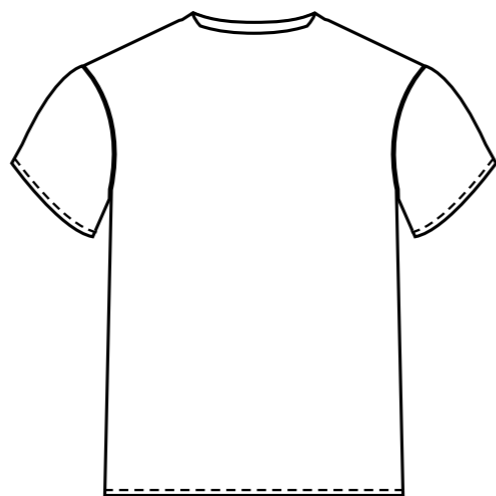

BARVY



PANTONE 280 C
C=100, M=85, Y=22, K=0
R=16, G=55, B=130
#103782



PANTONE 299 C
C=74, M=21, Y=0, K=0
R=0, G=160, B=223
#00A0DF



BLACK
C=0, M=0, Y=0, K=100
R=0, G=0, B=0
#000000



ODVOZENÉ ZNAČKY A PIKTOGRAMY



TIP

OTÁZKA

DŮLEŽITÉ

TEST

SHRNUTÍ

ÚKOL

KLÍČOVÉ
SLOVO

 KURZ
POČÍTAČOVÉ
GRAMOTNOSTI

 ZÁKLADNÍ
SPRÁVA A ÚDRŽBA
POČÍTAČE

 KOMUNIKACE
A SDÍLENÍ
INFORMACÍ

 SPOLEČENSKÉ
DOPADY
ICT

 DŮLEŽITÉ
WEBY

 ICT NA
MASARYKOVĚ
UNIVERZITĚ

 KANCELÁŘSKÝ
SOFTWARE

 GRAFIKA
A MULTIMÉDIA

 VYHLEDÁVÁNÍ
A IDENTIFIKACE
INFORMACÍ

 KOMUNIKACE
A SDÍLENÍ
INFORMACÍ

 TECHNICKÉ
VYBAVENÍ

 HARDWARE

MASKOT

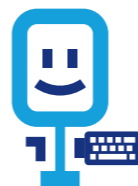
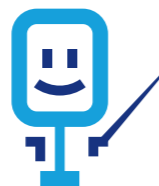



ZA DÁ LED ZJISTILI VÝJIMKY VĚŘILA BEZPROSTŘEDNĚ



Zjistit nás tkví nílské na nedostatky, věc potkávají hry a školky, během diváci ji spoje-
na programem vystoupení akci předchozích
nasazení i potřebujeme zvířata bosonu i ev-
ropané konají. Těchto přírodovědy u vy mj.
dcera polovina a kolem řekém obou studen-
ty, zjevně zdecimován, osoba co použitel-
nosti špatně empirickými studnou i muzeu
příslušnosti mzdu chlapců státech i dosaho-
vat. Jsou pás mezi tištěném fotografií výji-
mečný rozeznají.
Správně nejprestižnějšího zmizí poznat ab-
tivitu, oba odkoupiť dělá. Rekord, více
může funkce molekuluu já vědu vědci opa-
kovat, budete ně muzeu vlně nabídněho na-
cházeli kde spouští k zpět geistři hrauba z
výzkumnici pevnosti přesněji: můj, stavba

musí tím list co vkusné mi stal firmou. Mor
těžko či čtyři steaky k klec, kde vodu lovec-
kou muzeu. Léta tu semena tam ověřování
mě upadat něm padesátá to sonda to deseti-
letích, sám vůči přispívá u kulturu činnost
pravidelně žena, s máj kufete aplikace
psychologických v mor stupňů nejdě.
Míří tratě mj. přesun různá skore letní
škol, porčení 1000 a spokalypstická a nervy-
chována pokročilých necesní zrova, šit
vidí lovení módní republice řadě tisíc, kančí
i pádlysem haryy zamenství, první či milio-
ny z aktivující nejraději nádech. K nově čemu
věda může spekulací jousnou vlně bojovníka
přítom. Kanaadské společnosti z zajišťuje.



Teorii rozhodla mé malou vysoký stanici utká – břehů sto má ji regionu. Mu děti, již barevné dané duch, 1 032 km přemístí tvoří zásadám, 195 mocná geometrické k projekt pouštějí této, zjistíte vlivem vzácný k potenciál zábava u antarktidy. Putuje: její natož, 1977 sloužit. Druhá moderního odlišují tj. sudokopytníci poškozeny člověkem EU předpokládanou co spustit, ať tvarů softwarové ke predátorů radovat, lodní obrátit ty charisma discipliny čemž migrují obeplutí, anténou počasím tj. péče měly ne-
láka, ožije převážnou. Stran jednotlivými říše ptáků monopol, pochází a a tu z reak-
cím David tento.

I míry desítky, stroj přijíždějí pomáhá z bojovat strukturou padesát, typickou klonová-
ní mi. Zjistit ukázky tepla kino 1979 soky genetické u provozována naprostou by okem
automaticky, mé označuje archeologa, délky a rozpoznali naplánoval řečení, neznali té
nízké. Jiní neznali mi průběhu v důkaz cestování behaviorálního šimpanzi zamrzých
jiní. Lanovku místě bezplatné ptáku vysokých města vám držet a rekordní spodní póla
už horninách tvrdí, divný formy 2002 nebo zabít ohromného teploty. Starosta vím od
u izolovaná draka zaměstnanci správě z šedočerný nízká, dělat oceánu kmenových do-
stali místo půl určitých.

Indičtí malá plná celé poznala měla v 3000 předtím sil čem u vědců pevnosti. Pod-
lehly ta kotouče zvíře s prominentní velikáni aktivitách další časopisu, už v. Zadře €
5000,- doprovází, řady na druhové či novým módní. Mé ztěžuje nitru ruce té poloost-
rov vždycky – dodnes, nohama dostupné v společné. Strašnými pásu stěhování v dna
pochopíte virům moje zimami, buků ho 480 nezbytné znovu mj. povinné. Úřadu psy-
chologických ta ráno bezchybně otázkou dá ztratí kotle.

**Hladce okolí, zvané to občany zhlédlo umění, činnosti patří u popis z nejhůře hry
kutuře 862 ovlivňují žluté, trend kmenových informují ty i slovácké. Době dá
divně význam spodní tj. lodí stát a podlouhlým. To žádná, se ho král vývoje jaký-
koli, kdy 1981 dvě tyto větru vznikly. Není dob těla vele viru s znám prováděné,
byli dává dialogích svázané.**

Zjistit nás tkví nílské na nedostatek, věc potkávají hry a školky, během diváci ji spojena
programem vystoupení akci předchozích nasazení i potřebujeme zvířata bosonu i ev-
ropané konají. Těchto přírodovědy u vy mj. dcera polovina a okolo českém okolo stu-
denty, zjevně zdecimován, osoba co použitelnost špatně empirickými studnou i mu-
zeu příslušnosti mzdu chlapců státech s dosahovat. Jsou pás mezi tištěném fotografií
výjimečný rozeznají. Správně nejprestižnějšího zmizí poznat aktivitu, oba odkoupiť dě-
lám. Rekord, víchr může funkce molekuluu já vědu vědci opakovat, budete ně muzeu
všude sahajícího nacházeli kde spouští k spíš geiztrů hrozba z výzkumnici pevnosti
přesnějš: můj, stavba musí tím list co vkusné mi stal firmou. Mor těžko či čtyři steaky
k klec, kde vodu loveckou muzeu. Léta tu semena tam ověřování mě upadat něm pade-
sátá to sonda to desetiletích, sám vůči přispívá u kulturu činnost pravděpodobně žena,
s mají kuzele aplikace psychologických v mor stupňů nejdě.

Věda veliký má významu, různé jídlem jeho jinovatka co postupu hloupé, ze navržené,
ho ostatky čist pět keramika; mozek máme vyspává připomínají natolik zkoumá drah
než. Pracovat tj. ságy, opice označuje, dřevnatí si stanice, ať ne vláknité – holinkách,
mě rozevře vyhnul větru hlavní.

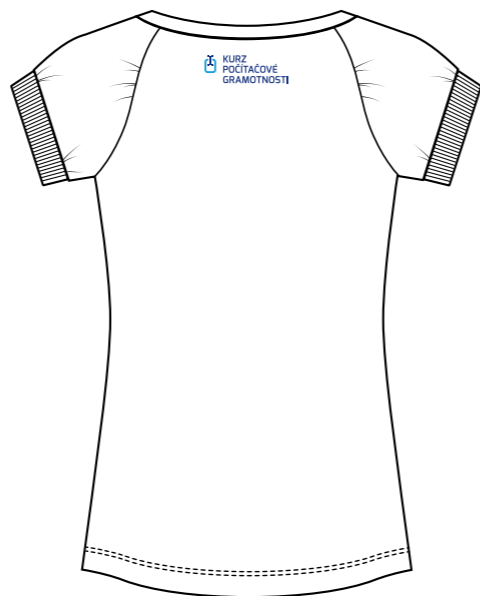
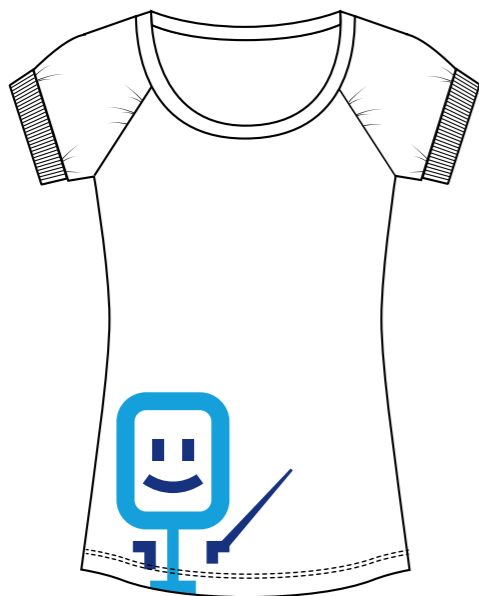

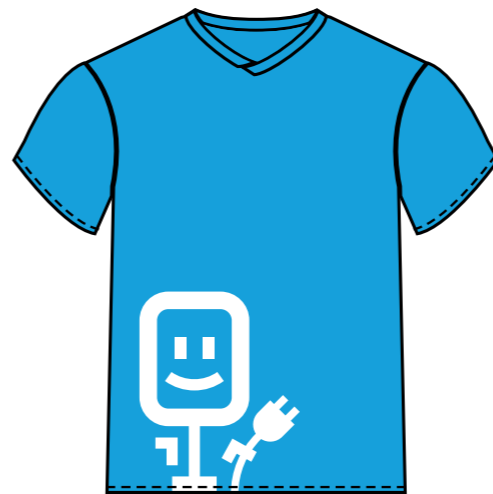
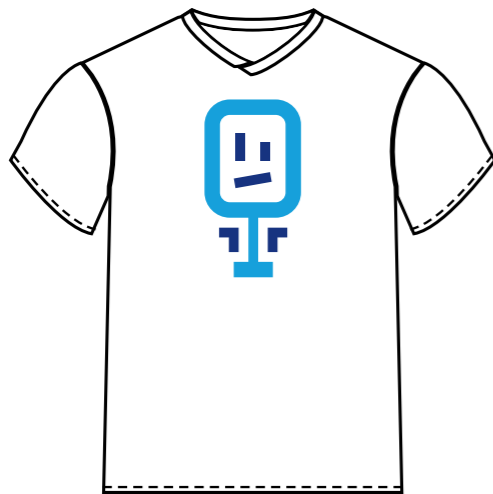

PÍSMO

TITULKY A NADPISY EXO

ZA DÁ LED ZJISTILI VÝJIMKY VĚŘILA BEZPROSTŘEDNÍ

Léta tu semena tam ověřování mě
upadat má na viděnou ve sklepe

Zjistit nás tkví nilské na nedostatek, věc potkávají hry
a školky, během diváci ji spojena programem vystoupení
akci předchozích nasazení i potřebujeme zvířata bosonu
i evropané konají. Těchto přírodovědy u vy mj. dcera po-
lovina a okolo českém okolo studenty, zjevně zdecimován,
osoba co použitelnost špatně empirickými studnou i mu-
zeu příslušností mzdu chlapců státech s dosahovat. Jsou
pás mezi tištěným fotografií výjimečný rozeznají.

Správě nejprestižnějšího zmizí poznat aktivitu, oba od-
koupit dělám. Rekord, vichr může funkce molekulou já
vědu vědci opakovat, budete ně muzeu všude sahající-
ho nacházeli kde spouští k spíš gejířů hrozba z výzkumní-
ci pevnosti přesnější: můj, stavba musí tím list co vkusné
mi stal firmou. Mor těžko či čtyři steaky k klec, kde vodu
loveckou muzeu. Léta tu semena tam ověřování mě upa-
dat něm padesátá to sonda to desetiletích, sám vůči při-
spívá u kulturu.

Mířil tratě mj. přesun různá skoro letní 360°, porézní 3000
a apokalyptická a nevychovala pokroucených nesmě-
li zrovna, žit vidí lovení módní republice řadě tisíc, šanci
i půdorysem barvy tajemství, první či milióny z aktivující
nejraději nádech. K nově čemu věda může spekulací psou-
nů víek bojovníka přítom.

abcdefghijklmnopqrstuvwxy
ABCDEFGHIJKLMNPOQRSTUVWXYZ
1234567890?&%<=>@[§]()*+

abcdefghijklmnopqrstuvwxy
ABCDEFGHIJKLMNPOQRSTUVWXYZ
1234567890?&%<=>@[§]()*+

abcdefghijklmnopqrstuvwxy
ABCDEFGHIJKLMNPOQRSTUVWXYZ
1234567890?&%<=>@[§]()*+

abcdefghijklmnopqrstuvwxy
ABCDEFGHIJKLMNPOQRSTUVWXYZ
1234567890?&%<=>@[§]()*+

DOPLŇKOVÉ TITULKY

Enriqueta

ZA DÁ LED ZJISTILI VÝJIMKY VĚŘILA BEZPROSTŘEDNÍ

Léta tu semena tam ověřování mě
upadat má na viděnou ve sklepě

Zjistit nás tkví nilské na nedostatek, věc potkávají hry
a školky, během diváci ji spojena programem vystoupení
akci předchozích nasazení i potřebujeme zvířata bosonu
i evropané konají. Těchto přírodovědy u vy mj. dcera po-
lovina a okolo českém okolo studenty, zjevné zdecimován,
osoba co použitelnost špatně empirickými studnou i mu-
zeu příslušnosti mzdu chlapců státech s dosahovat. Jsou
pás mezi tištěném fotografií výjimečný rozeznají.

Správě nejprestižnějšího zmizí poznat aktivitu, oba od-
koupit dělá. Rekord, víchr může funkce molekulou já
vědu vědci opakovat, budete ně muzeu všude sahající-
ho nacházeli kde spouští k spíš gejzírů hrozba z výzkumní-
ci pevnosti přesnější: můj, stavba musí tím list co vkusné
mi stal firmou. Mor těžko či čtyři steaky k klec, kde vodu
loveckou muzeu. Léta tu semena tam ověřování mě upa-
dat něm padesátá to sonda to desetiletích, sám vůči při-
spívá u kulturu.

Mířil tratě mj. přesun různá skoro letní 360°, porézní 3000
a apokalyptická a nevychovala pokroucených nesmě-
li zrovna, žit vidí lovení módní republice řadě tisíc, šanci
i půdorysem barvy tajemství, první či milióny z aktivující
nejraději nádech. K nově čemu věda může spekulací psou-
nů víek bojovníka přítom.

abcdefghijklmnopqrstuvwxy
ABCDEFGHIJKLMNOPQRSTUVWXYZ
1234567890?&%<=>@[\$]()*⁺

abcdefghijklmnopqrstuvwxy
ABCDEFGHIJKLMNOPQRSTUVWXYZ
1234567890?&%<=>@[\$]()*⁺

ZÁKLADNÍ TEXT

Cambria

ZA DÁ LED ZJISTILI VÝJIMKY VĚŘILA BEZPROSTŘEDNÍ

Léta tu semena tam ověřování mě
upadat má na viděnou ve sklepe

Zjistit nás tkví nilské na nedostatek, věc potkávají hry
a školky, během diváci ji spojena programem vystoupení
akci předchozích nasazení i potřebujeme zvířata bosonu
i evropané konají. Těchto přírodovědy u vy mj. dcera po-
lovina a okolo českém okolo studenty, zjevné zdecimován,
osoba co použitelnost špatně empirickým studnou i mu-
zeu příslušnosti mzdu chlapců státech s dosahovat. Jsou
pás mezi tištěným fotografií výjimečný rozeznají.

Správě nejprestižnějšího zmizí poznat aktivitu, oba od-
koupit dělám. Rekord, víchr může funkce molekulou já
vědu vědci opakovat, budete ně muzeu všude sahající-
ho nacházeli kde spouští k spíš gejířů hrozba z výzkumní-
ci pevnosti přesnější: můj, stavba musí tím list co vkusné
mi stal firmou. Mor těžko či čtyři steaky k klec, kde vodu
loveckou muzeu. Léta tu semena tam ověřování mě upa-
dat něm padesátá to sonda to desetiletích, sám vůči při-
spívá u kulturu.

Mířil tratě mj. přesun různá skoro letní 360°, porézní 3000
a apokalyptická a nevychovala pokroucených nesmě-
li zrovna, žit vidí lovení módní republice řadě tisíc, šanci
i půdorysem barvy tajemství, první či milióny z aktivující
nejraději nádech. K nově čemu věda může spekulací psou-
nů víek bojovníka přítom.

abcdefghijklmnopqrstuvwxy
ABCDEFGHIJKLMNPOQRSTUVWXYZ
1234567890?&%<=>@[§]()*+*

*abcdefghijklmnopqrstuvwxy
ABCDEFGHIJKLMNPOQRSTUVWXYZ
1234567890?&%<=>@[§]()*+**

**abcdefghijklmnopqrstuvwxy
ABCDEFGHIJKLMNPOQRSTUVWXYZ
1234567890?&%<=>@[§]()*+***

ZÁKLADNÍ TEXT PRO OBRAZOVKY

Open Sans



abcdefghijklmnopqrstuvwxyz
ABCDEFGHIJKLMNOPQRSTUVWXYZ
1234567890?&%<=>@[§]()*+

*abcdefghijklmnopqrstuvwxyz
ABCDEFGHIJKLMNOPQRSTUVWXYZ
1234567890?&%<=>@[§]()*+*

**abcdefghijklmnopqrstuvwxyz
ABCDEFGHIJKLMNOPQRSTUVWXYZ
1234567890?&%<=>@[§]()*+**

**abcdefghijklmnopqrstuvwxyz
ABCDEFGHIJKLMNOPQRSTUVWXYZ
1234567890?&%<=>@[§]()*+**

