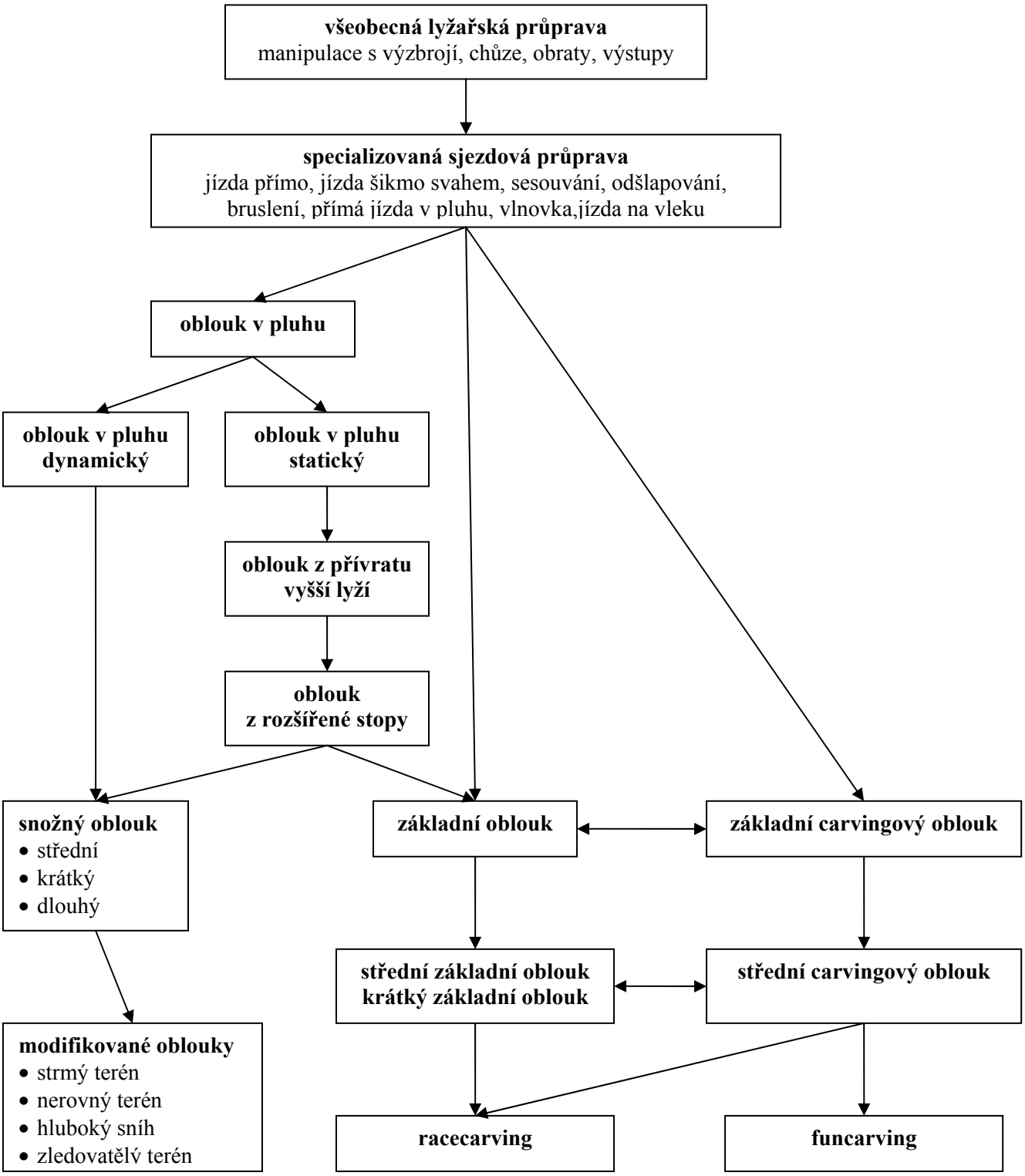STRUKTURA VÝUKY SJÍŽDĚNÍ A ZATÁČENÍ