

Obr. 213. VARLE S NADVARLETEM A S ČÁSTÍ DUCTUS DEFERENS: varle, nadvarle a ductus deferens navzájem mírně odděleny

A VARLE PRAVÉ STRANY: pohled zprava

B SAGITÁLNÍ ŘEZ

- 1 testis
- 2 extremitas superior
- 3 margo anterior
- 4 margo posterior
- 5 facies lateralis
- 6 extremitas inferior
- 7 epididymis
- 8 caput epididymidis
- 9 corpus epididymidis
- 10 soubor ductulů efferentes testis, procházejících z hilu varlete do nadvarlete

- 11 cauda epididymidis
- 12 ductus deferens
- 13 vazivo v peritoneálním lig. epididymidis superior
- 14 vazivo v peritoneálním lig. epididymidis inferior
- 15 lig. scrotale (gubernaculum testis)
- 16 tunica albuginea
- 17 lobuli testis
- 18 septula testis
- 19 ductuli efferentes testis
- 20 rete testis
- 21 vazivo v mediastinum testis
- 22 ductus epididymidis

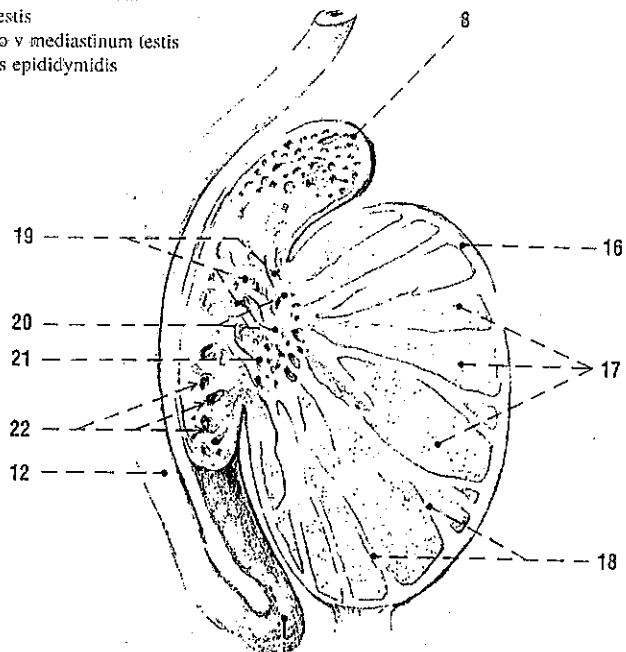

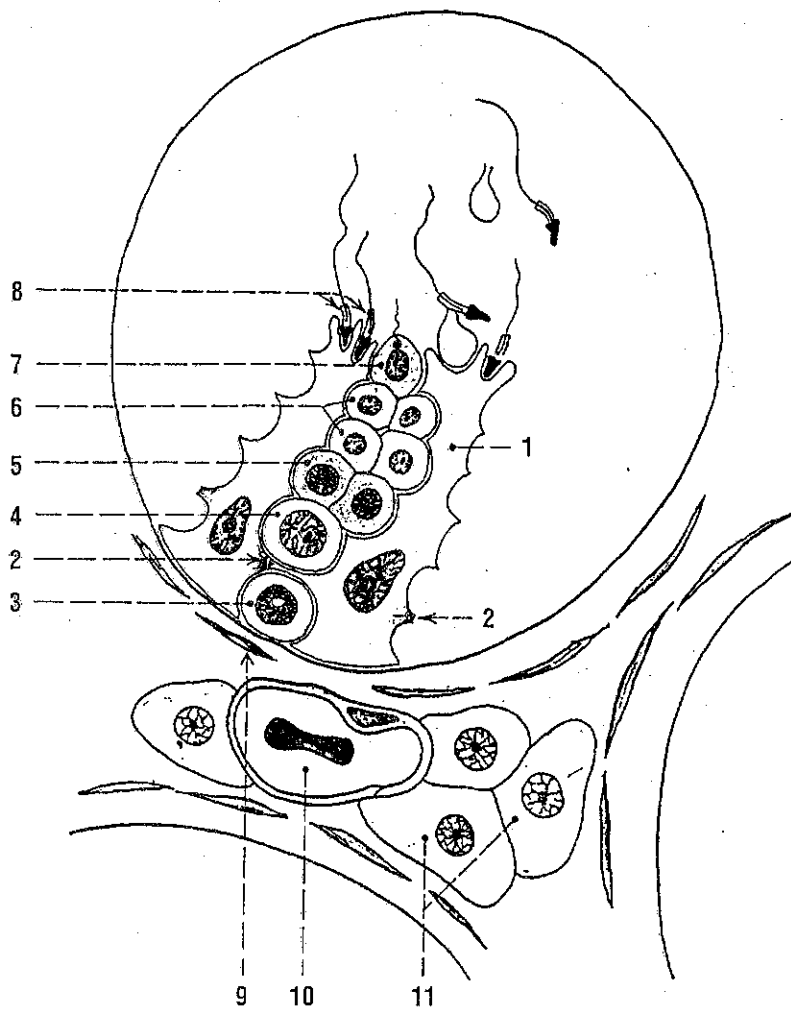

Obr. 215. PŘÍČNÝ ŘEZ KANÁLKEM VARLETE s vyobrazením vztahu Sertoliho buněk a buněk spermiogenního epithelu; schéma; z kre sebných důvodů jsou znázorněny jen základní typy buněk vývojové řady spermií a nemohou být respektovány všechny generace buněk korp letní vývojové řady spermiogeneze (viz text)

- 1 Sertoliho buňka
- 2 spojovací komplexy Sertoliho buněk
- 3-8 elementy vývojové řady zárodečných buněk
- 3 spermiogonie
- 4 spermiocyt I. řádu
- 5 spermiocyt II. řádu

- 6 spermatidy
- 7 zrající spermatida
- 8 dozrálé spermie
- 9 myoidní buňka
- 10 kapilára s krvinkou
- 11 Leydigovy intersticiální buňky

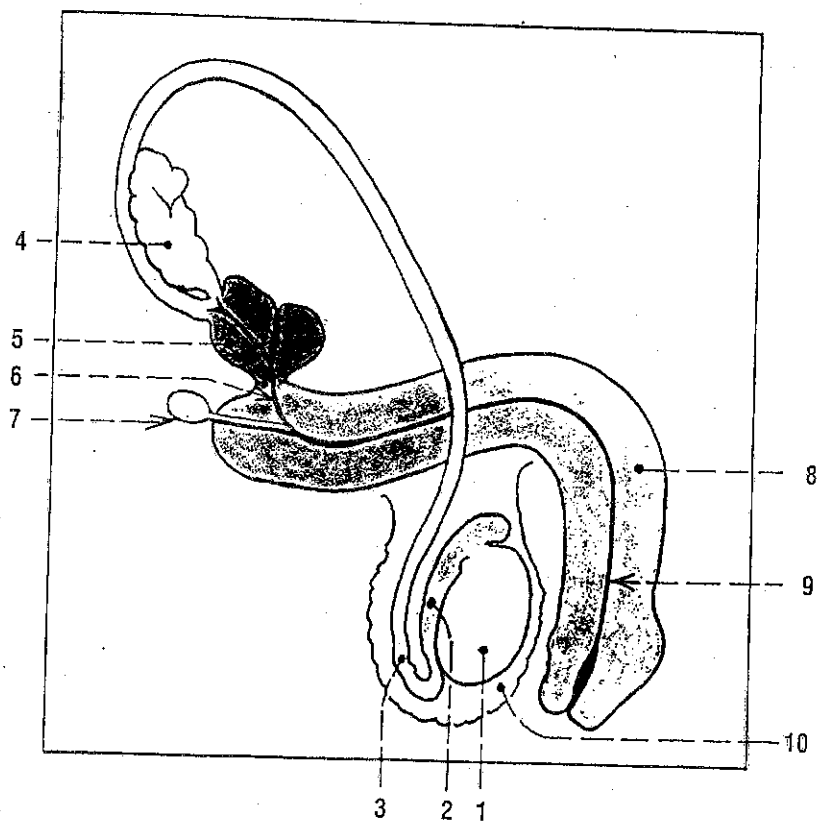

212. PŘEHLED ORGÁNŮ MUŽSKÉHO POHLAVNÍHO ÚSTROJÍ: pohled zprava; schéma  
 1 testis  
 2 epididymis  
 3 ductus deferens  
 4 glandula vesiculosa  
 5 prostata  
 6 urethra masculina  
 7 glandula bulbourethralis  
 8 penis  
 9 urethra masculina  
 10 scrotum