



SLOVENSKO

POL509 – Prostorová
analýza voleb

Trochu z histórie



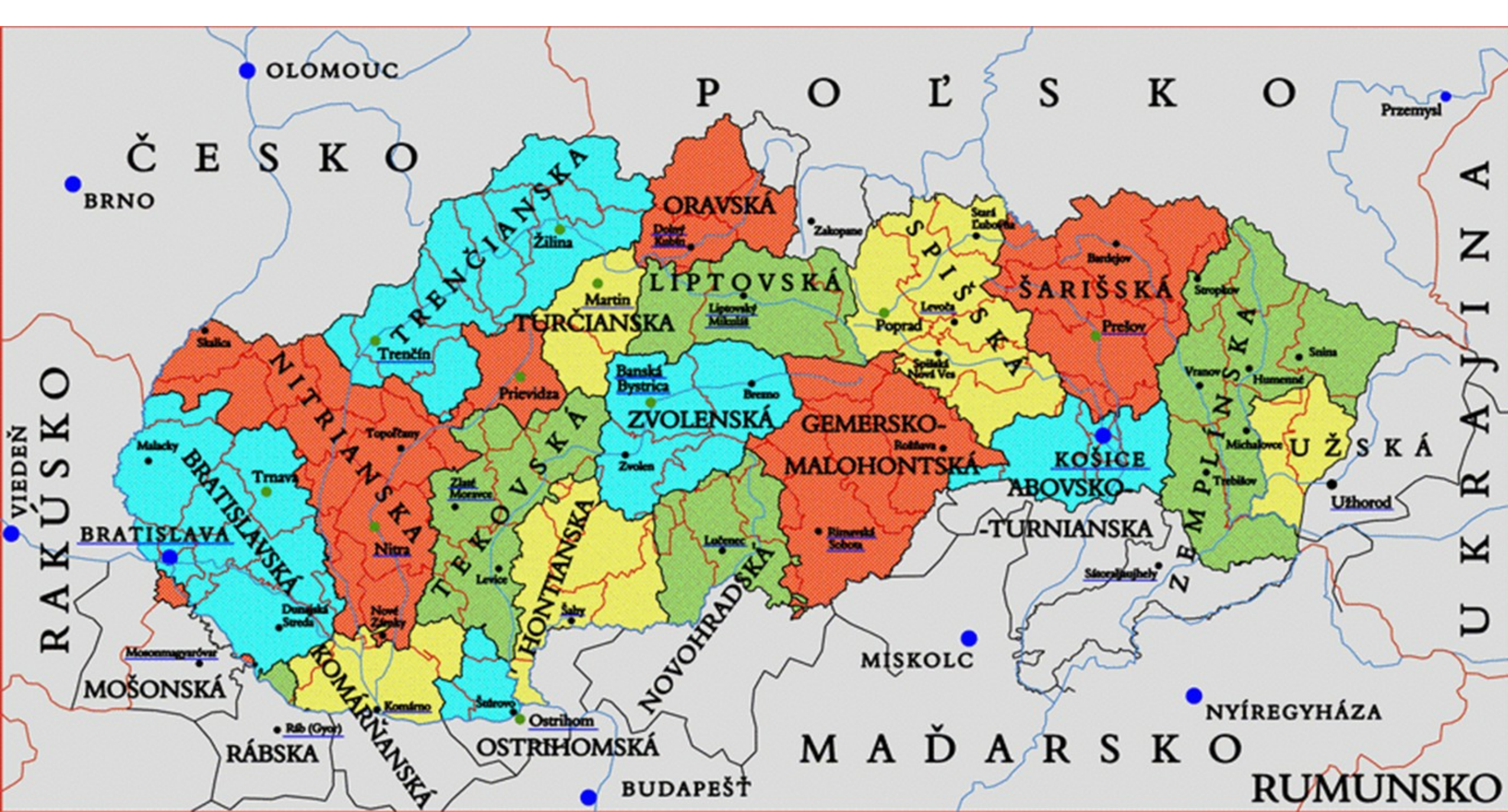

Prvá republika

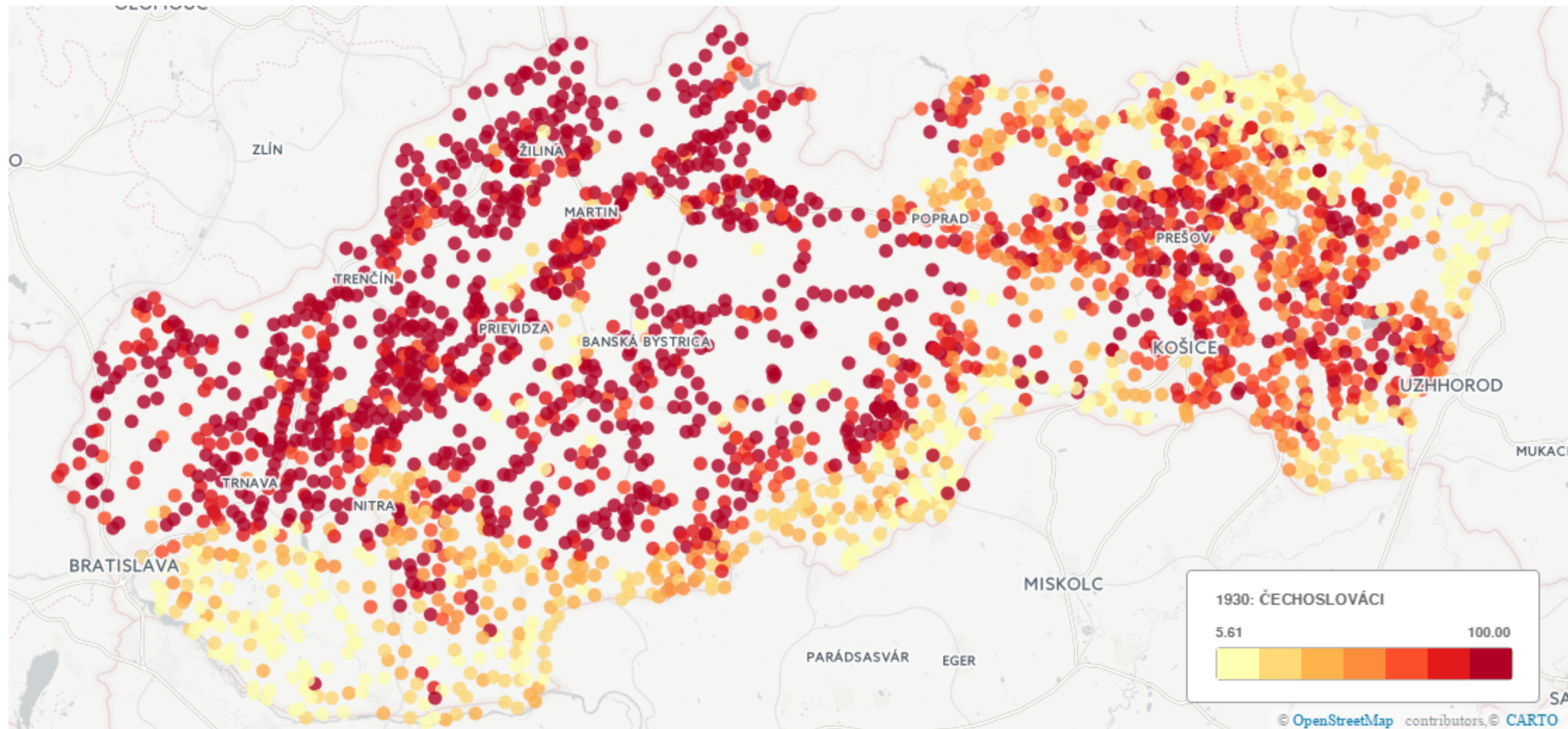

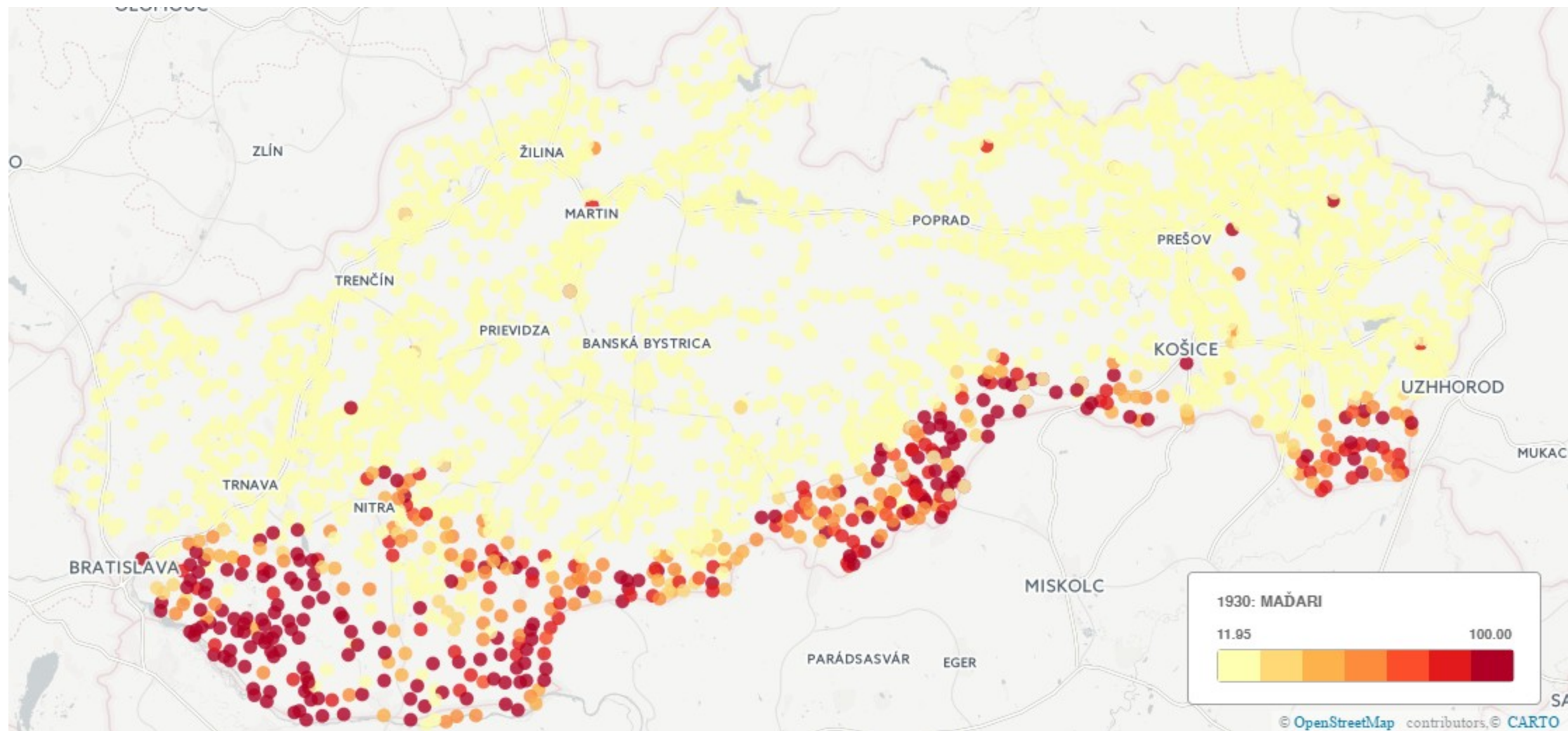

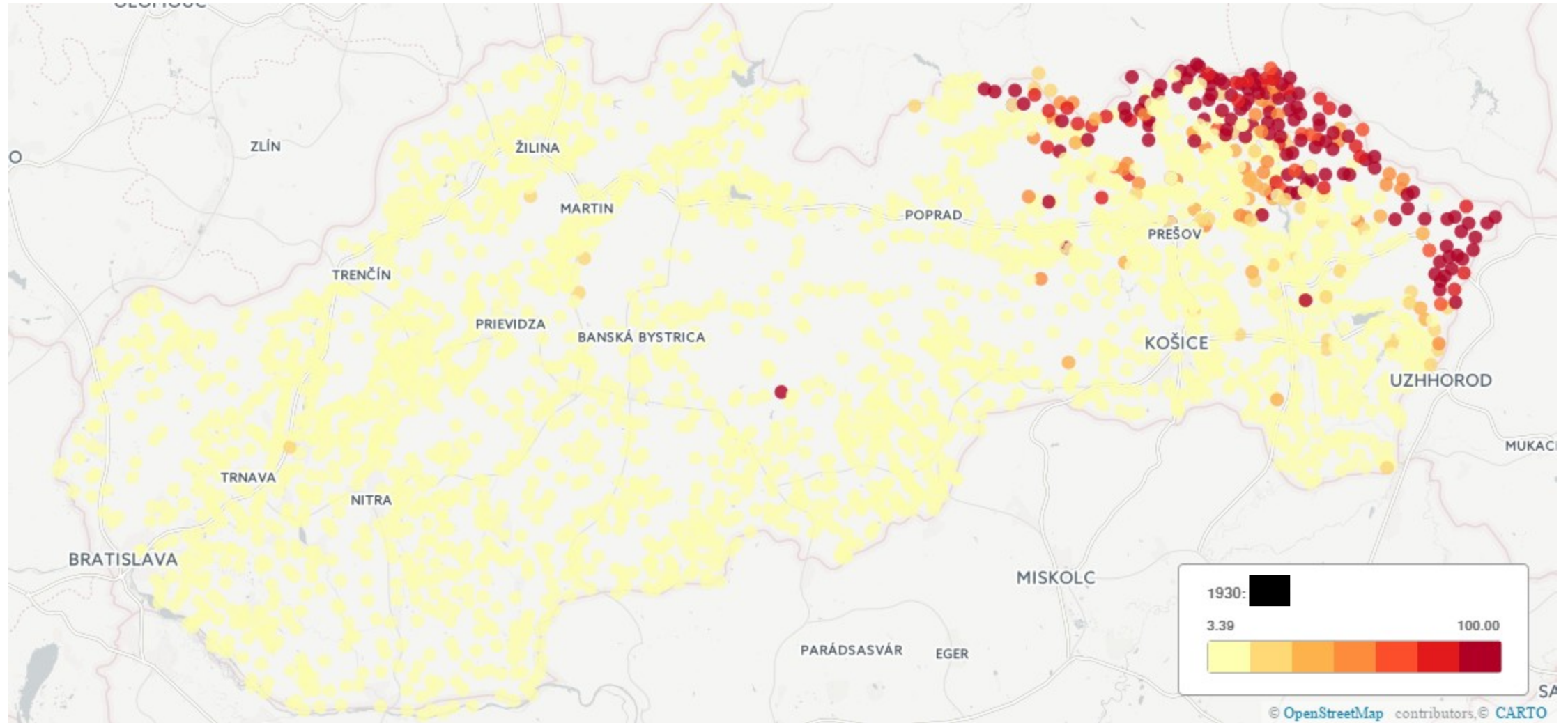

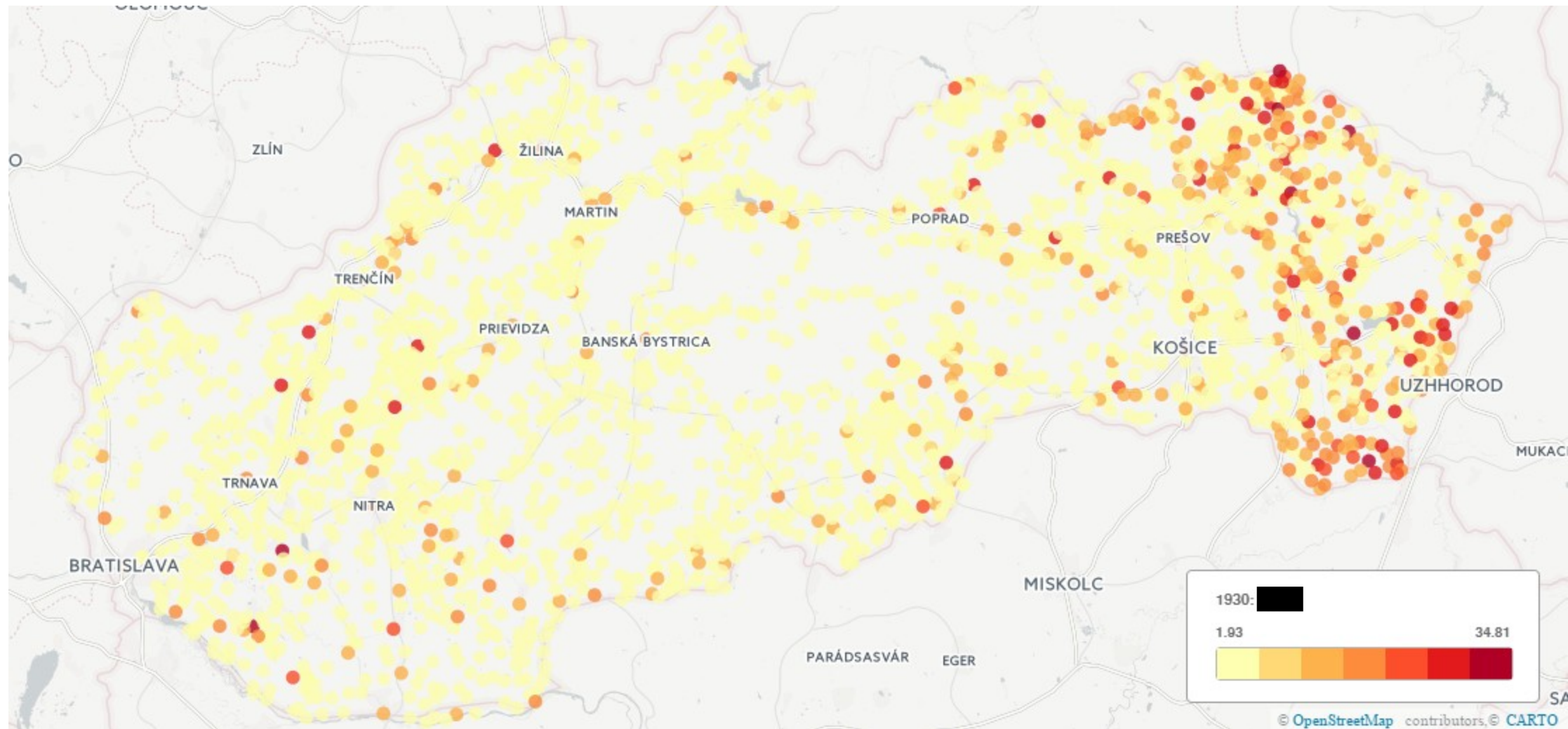

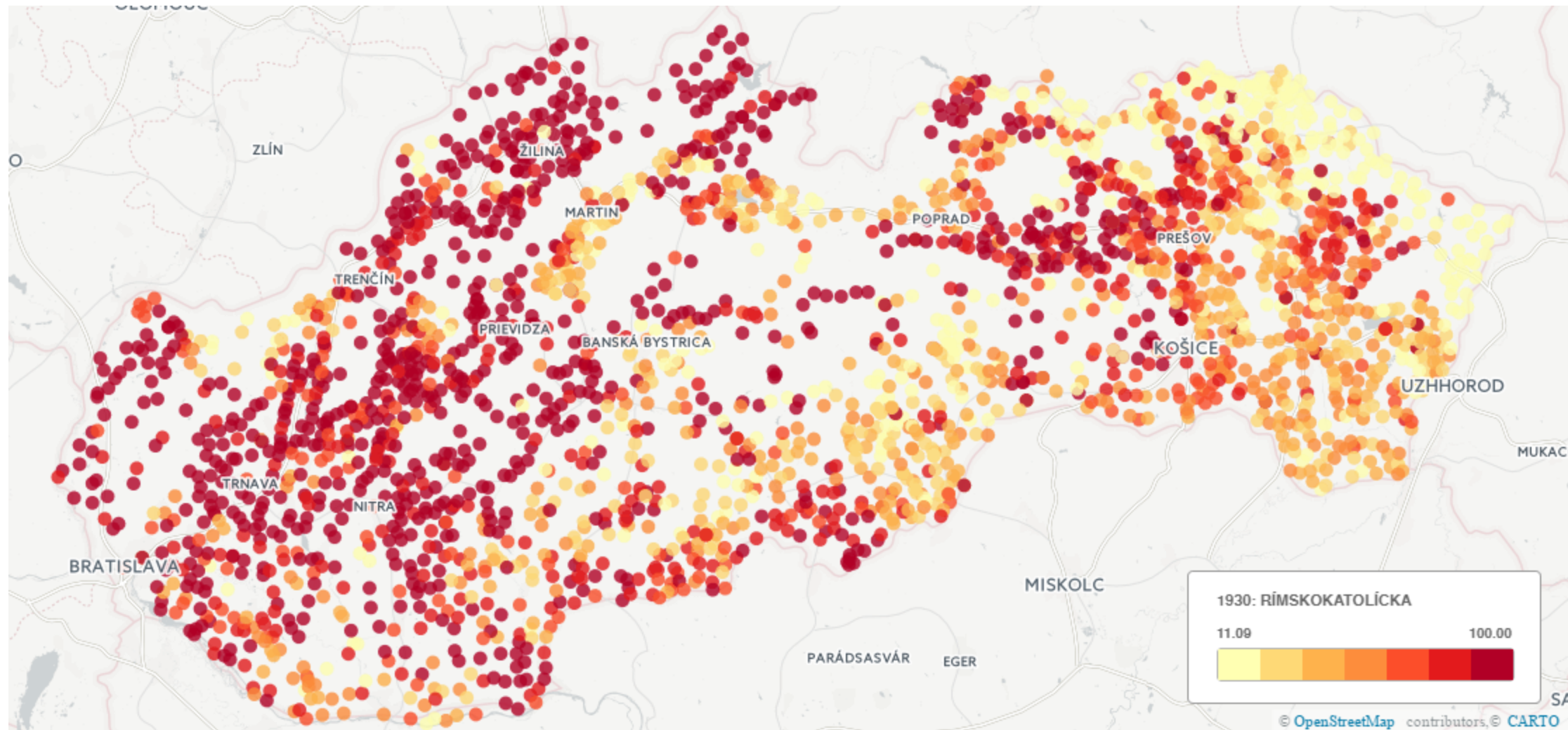

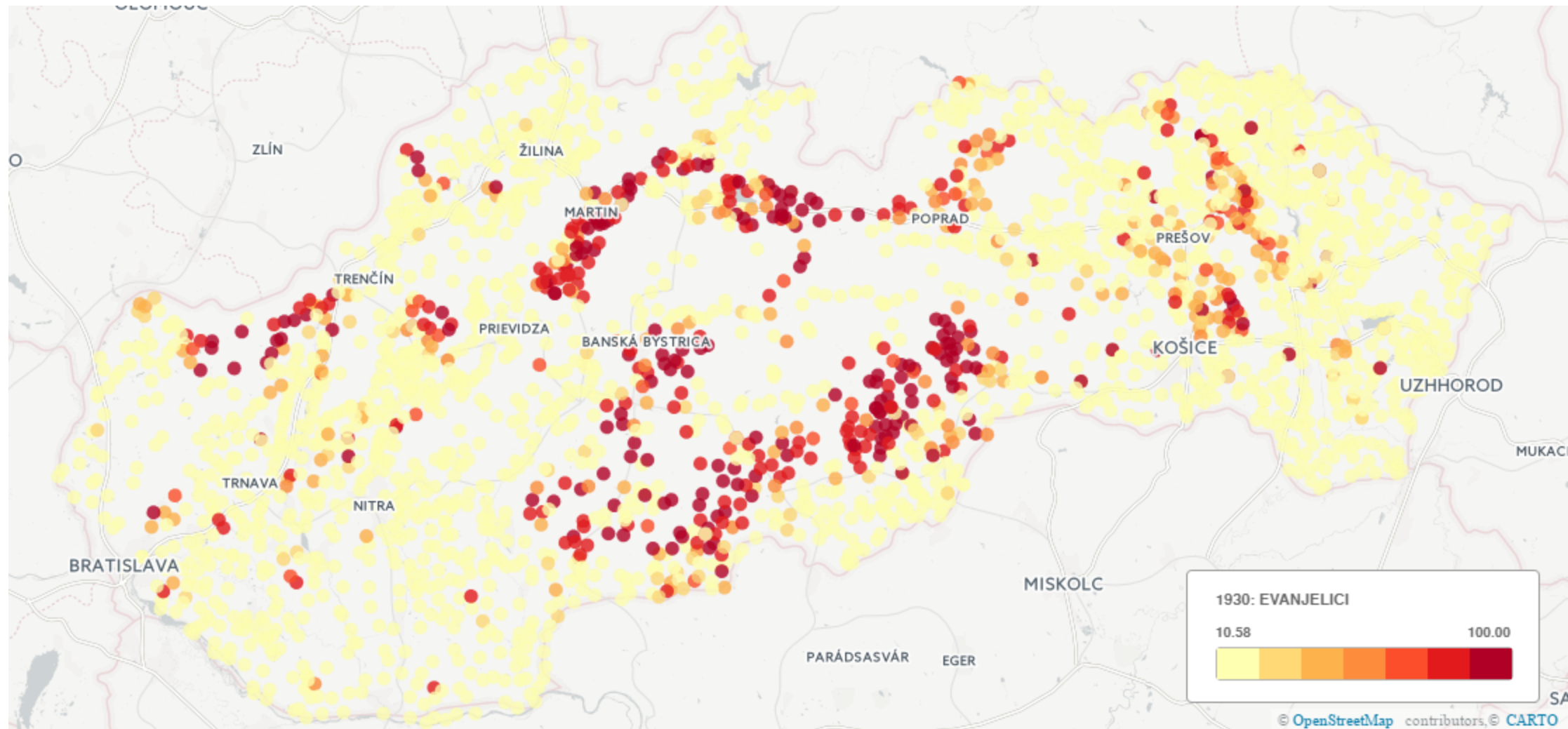

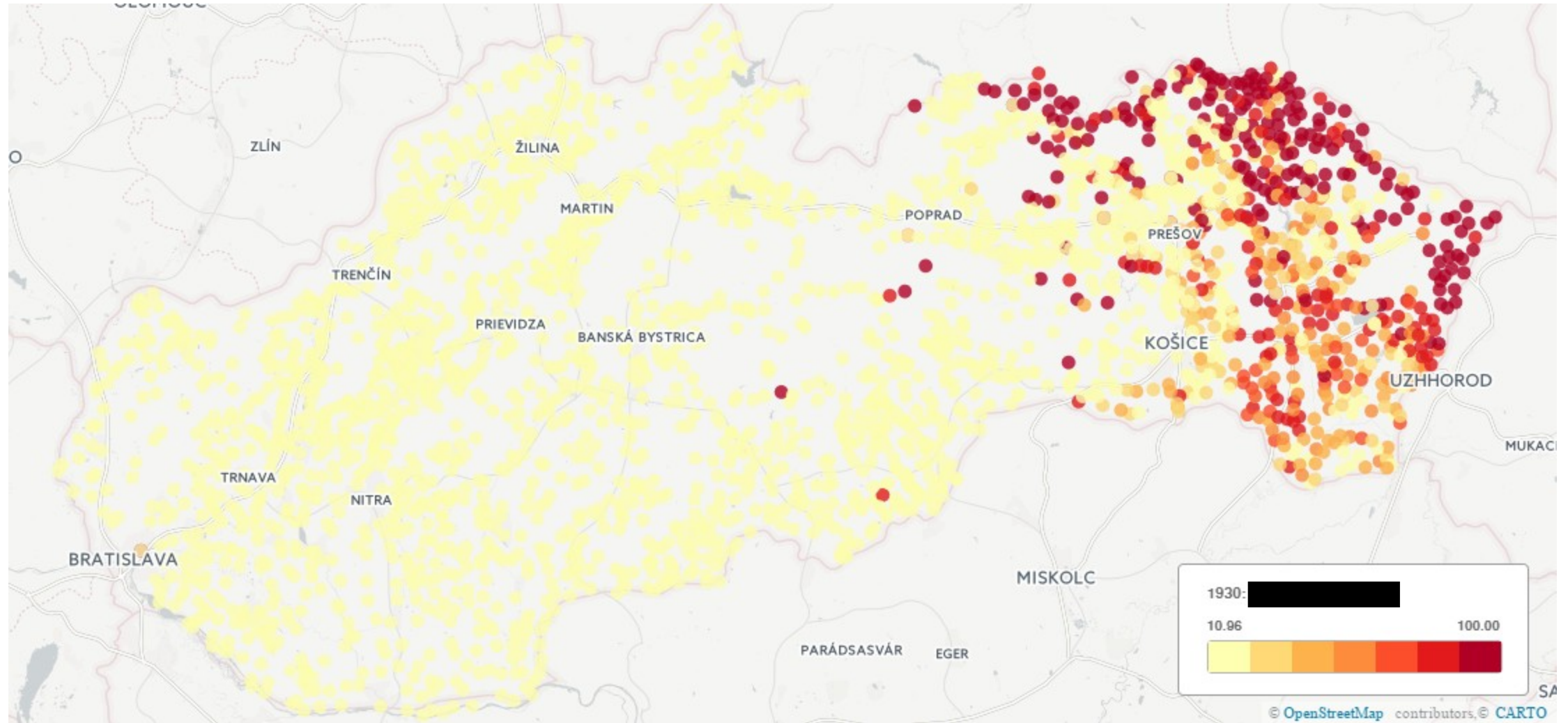

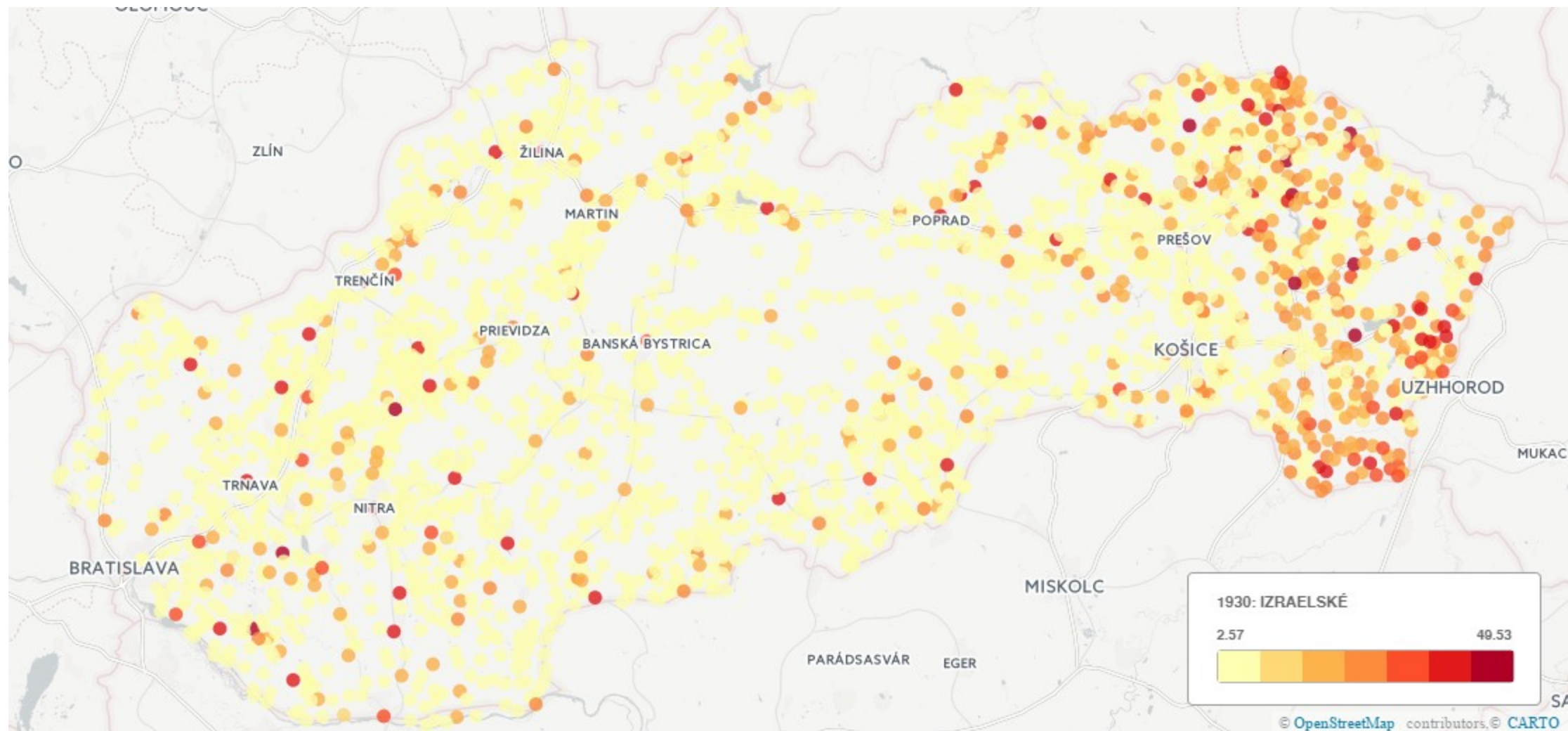

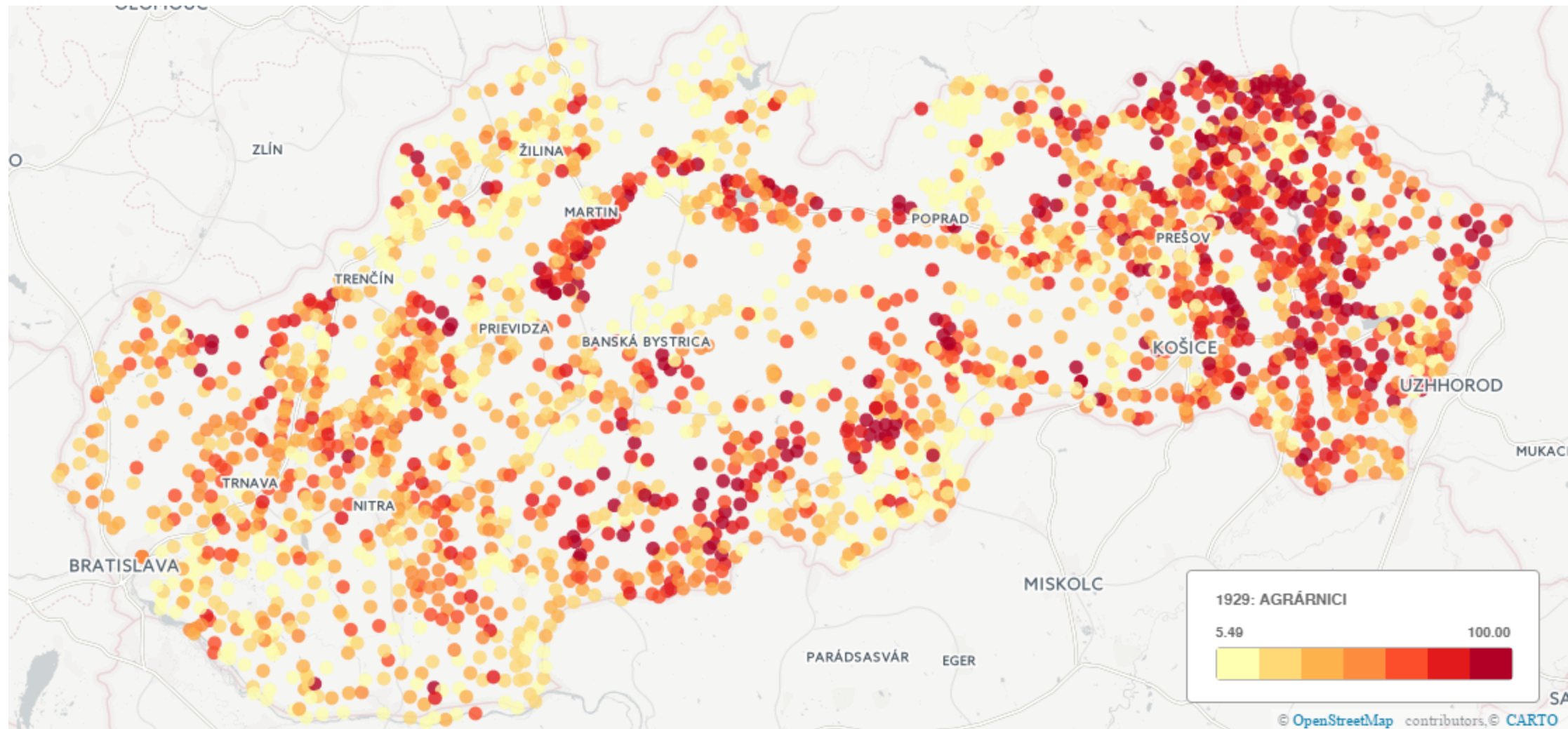

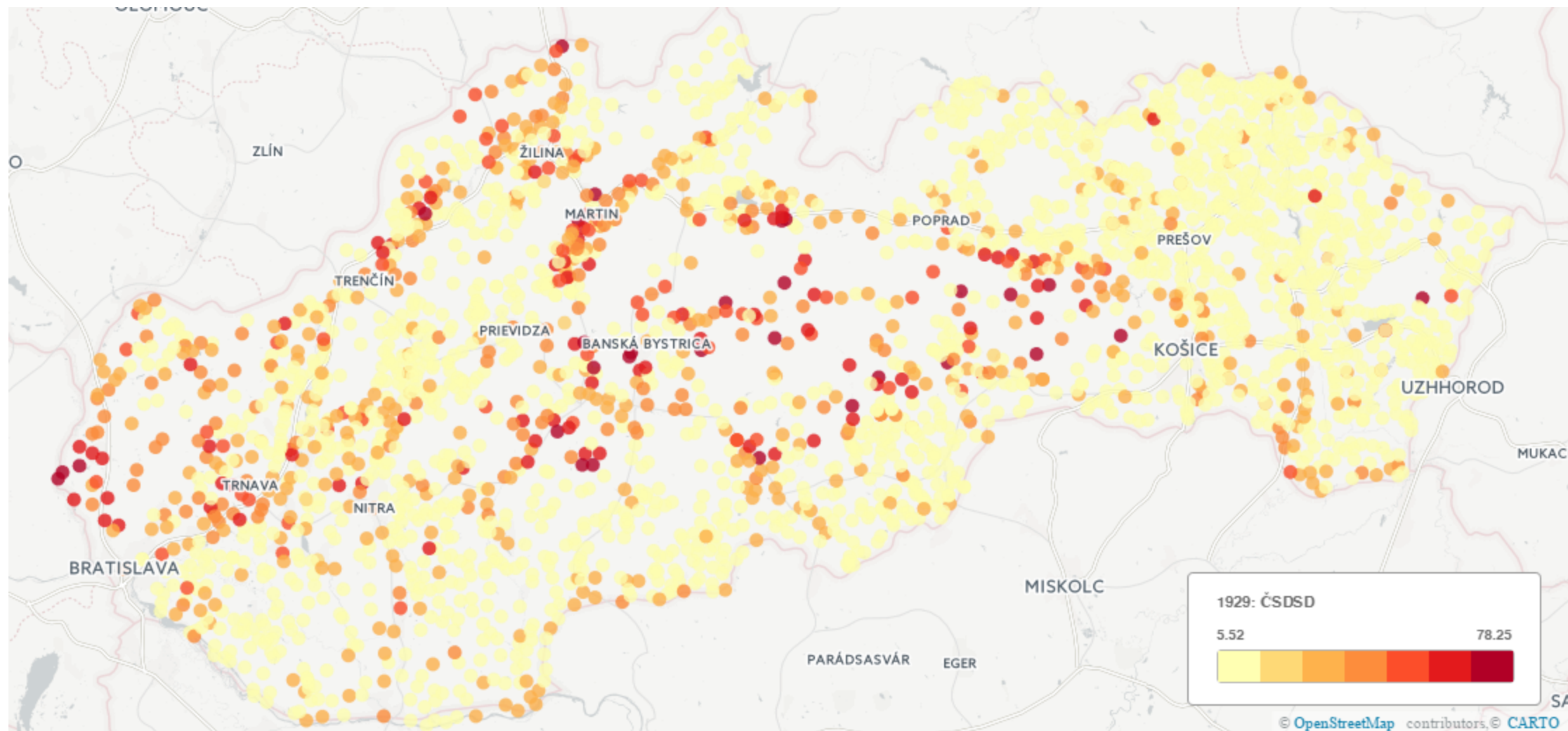

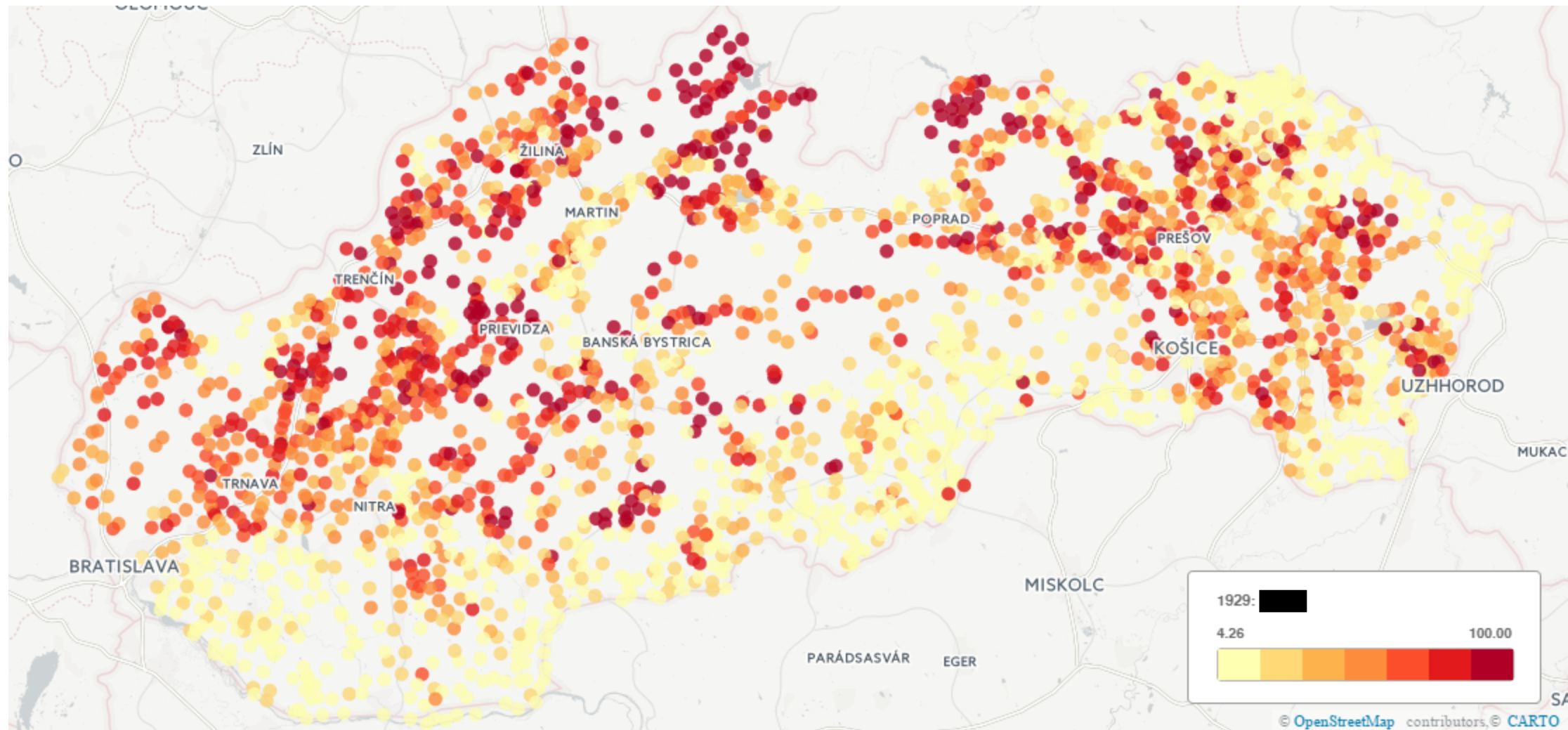

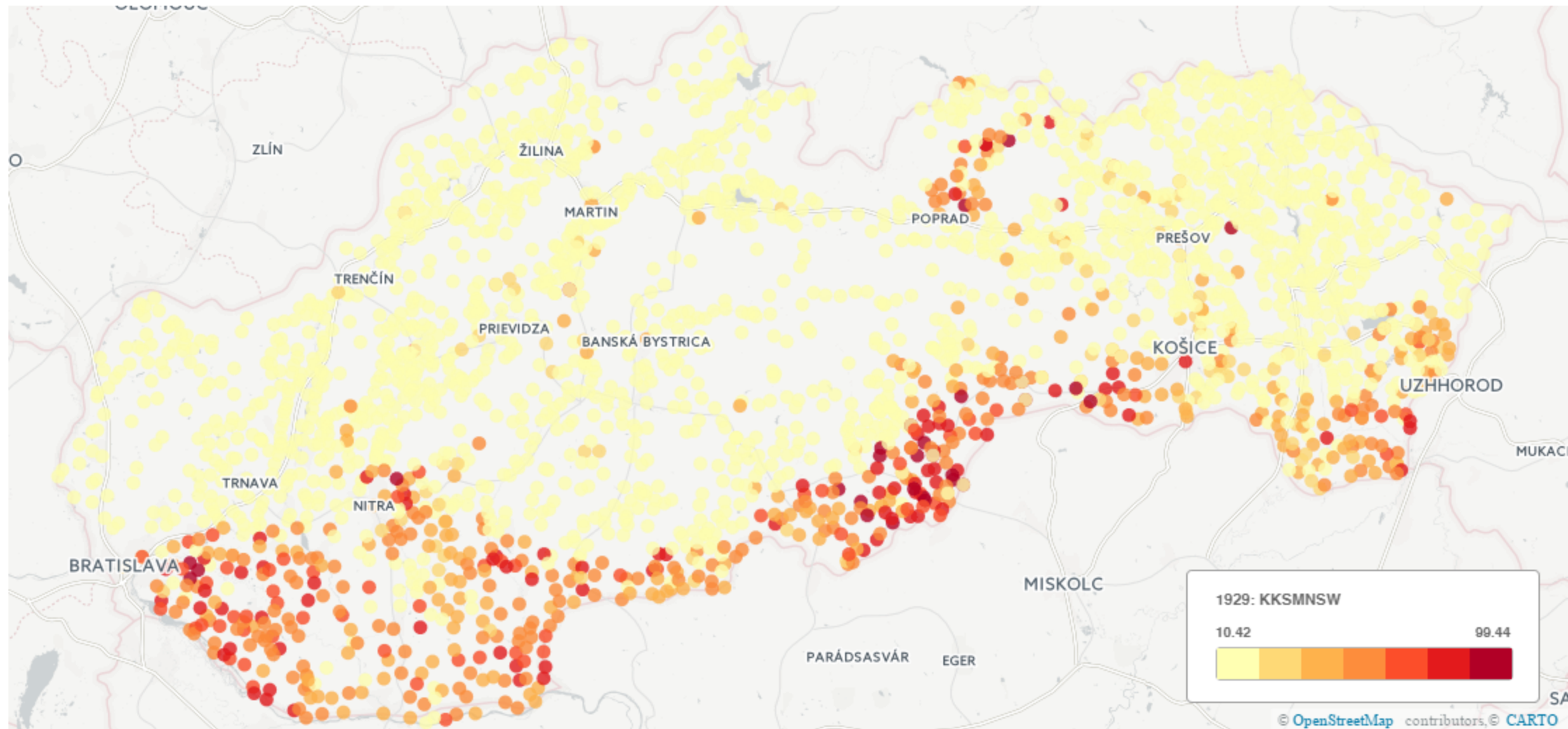

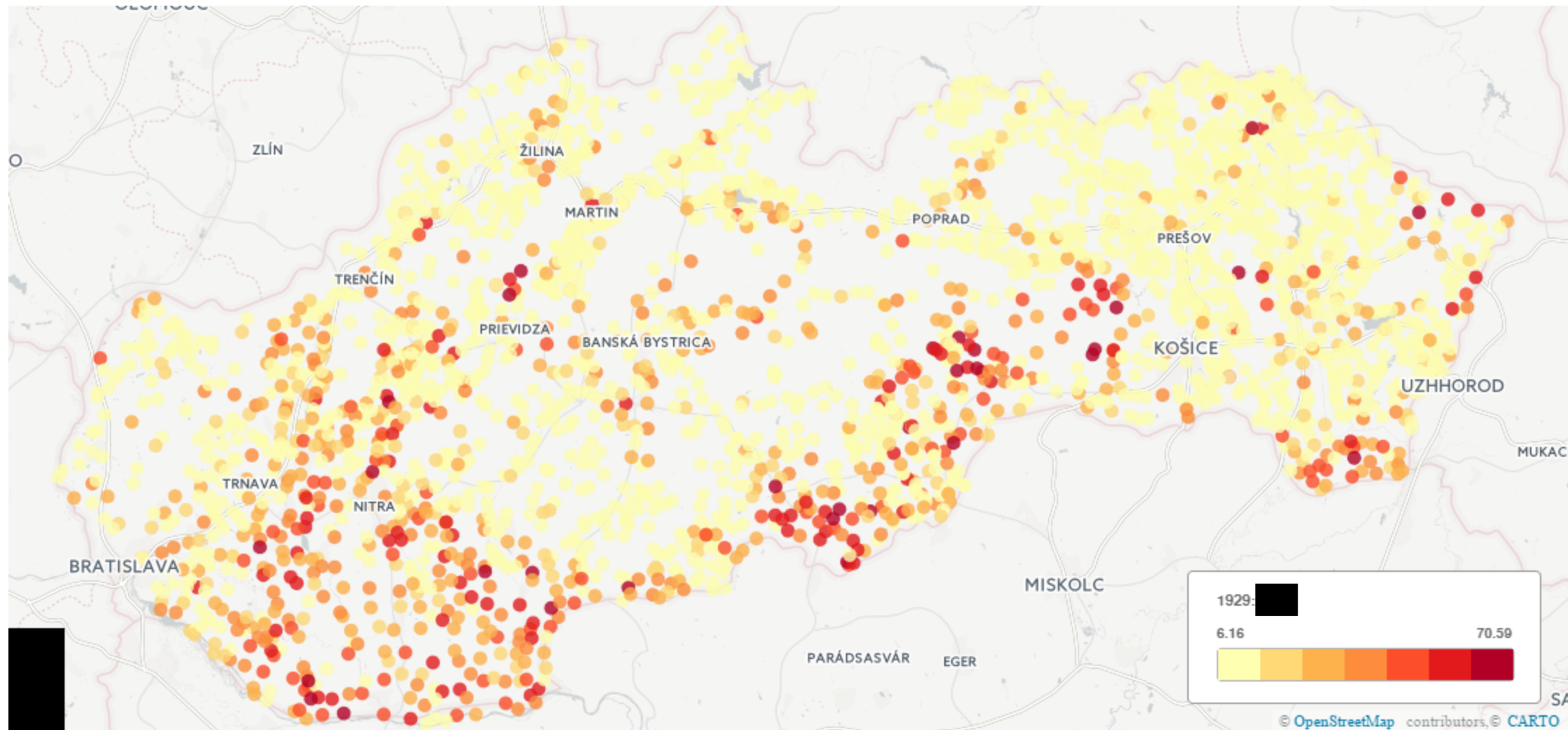

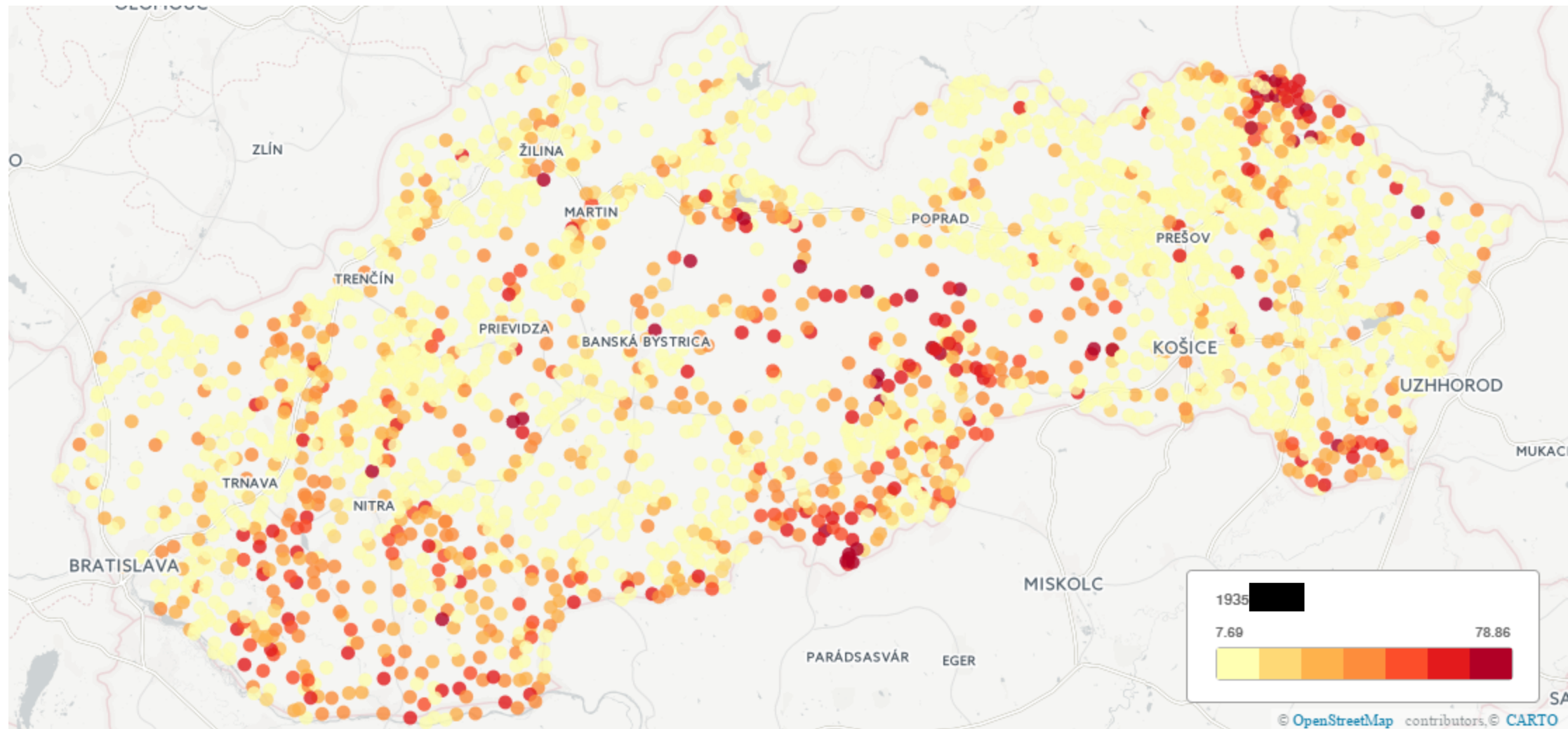

Národnosť	Nevoliči	Ostatné strany	KSČ	KKSMNSW	ČSDSD	RSZML	HSEŠ	% podie- ly podľa sčítania
Československá	75,0	73,6	52,9	16,3	84,8	80,0	98,5	71,3
Ruská a maloruská	1,8	5,4	0,1	0,1	0,1	8,3	0,2	2,9
Nemecká	6,6	3,8	7,5	8,0	10,6	0,7	0,9	4,6
Maďarská	15,4	5,2	36,9	74,8	3,2	8,0	0,2	17,8
Židovská	0,7	11,4	0,7	0,4	0,5	0,2	0,1	2,2
Iná a neznáma	0,5	0,7	1,9	0,5	0,8	2,9	0,2	1,2

Zdroj: Bahna, Krivý

	Nevoliči	Ostatné strany	KSČ	KKSMNSW	ČSDSD	RSZML	HSEŠ	Spolu
Rímskokatolícke	78,2	52,4	73,9	69,9	77,6	46,3	97,0	71,6
Grécko- a ar- ménsko-katolícke	4,1	6,6	2,0	2,9	0,7	19,3	1,4	6,4
Evanjelici a. v.	9,4	13,4	13,5	9,1	17,9	30,0	0,9	12,0
Reformovaná cirkev	5,3	0,5	7,6	16,8	0,5	3,9	0,1	4,4
Izraelské	2,4	22,2	1,4	0,8	0,5	0,2	0,2	4,1
Iné, bez vyzn. a neznáme	0,6	4,8	1,7	0,6	2,8	0,3	0,3	1,5

Zdroj: Bahna, Krivý

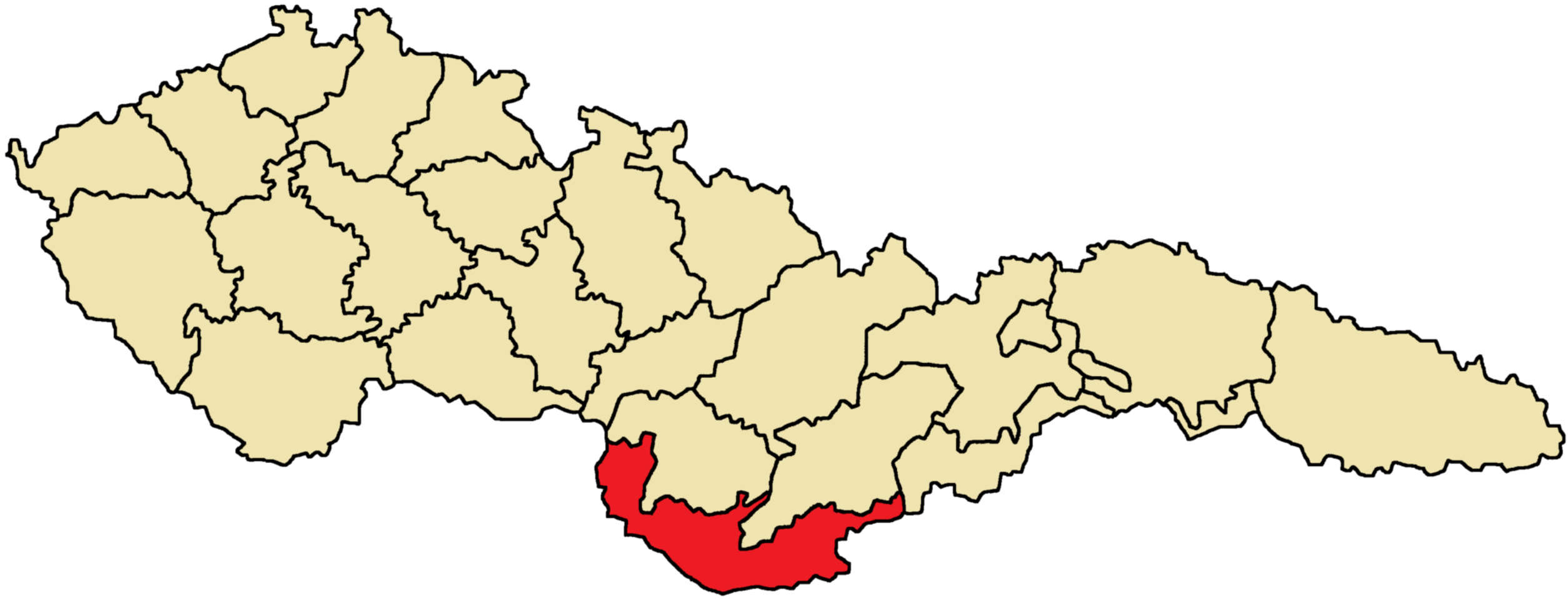

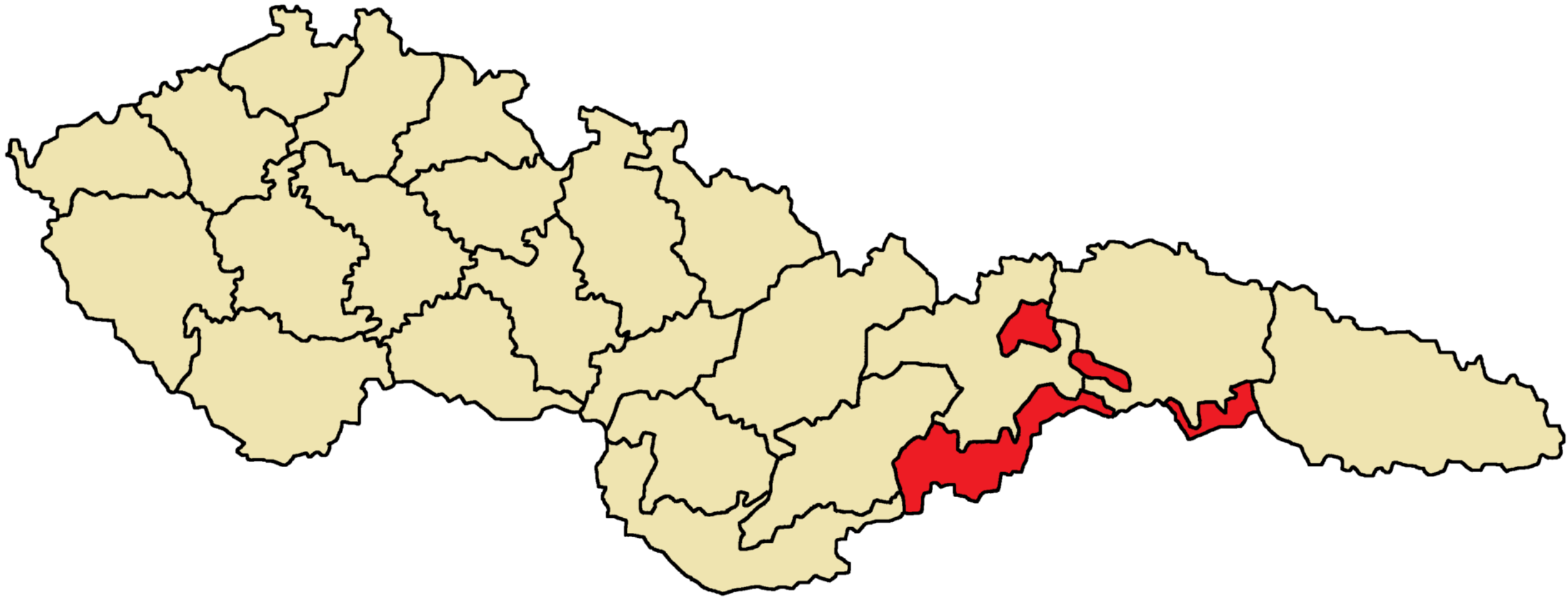

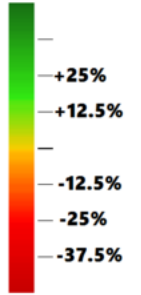
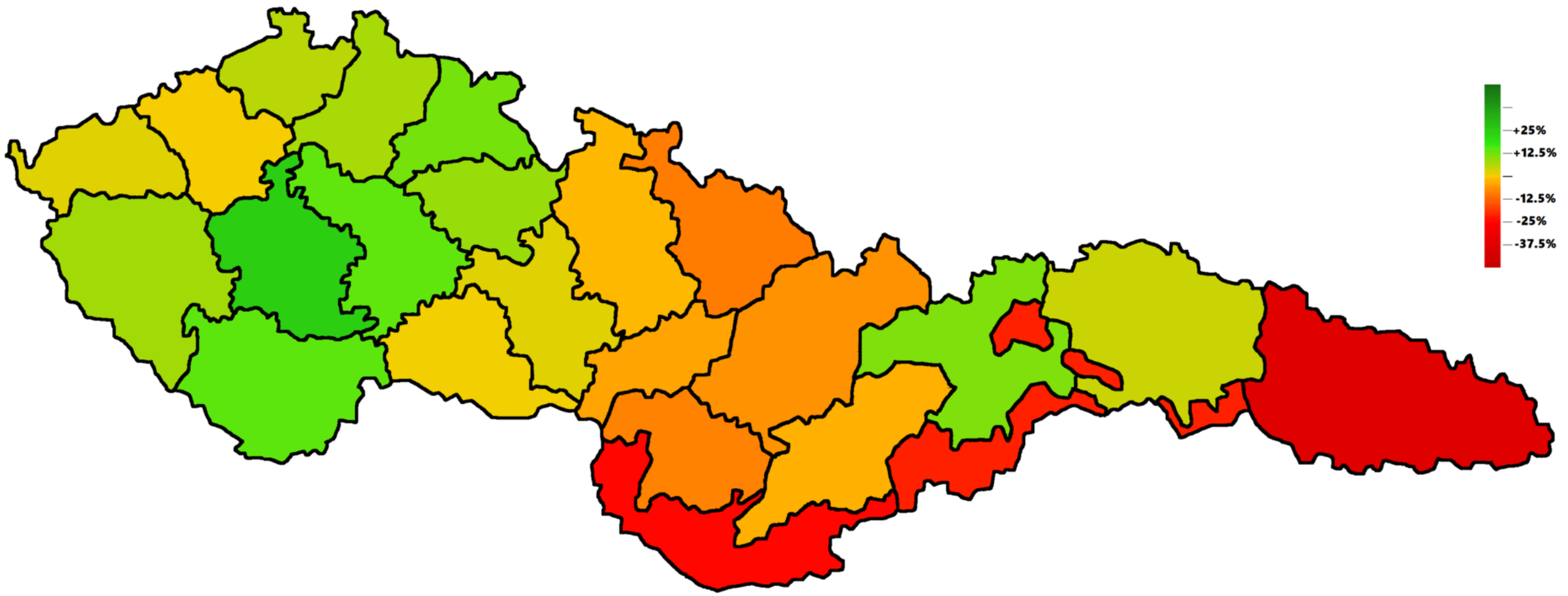

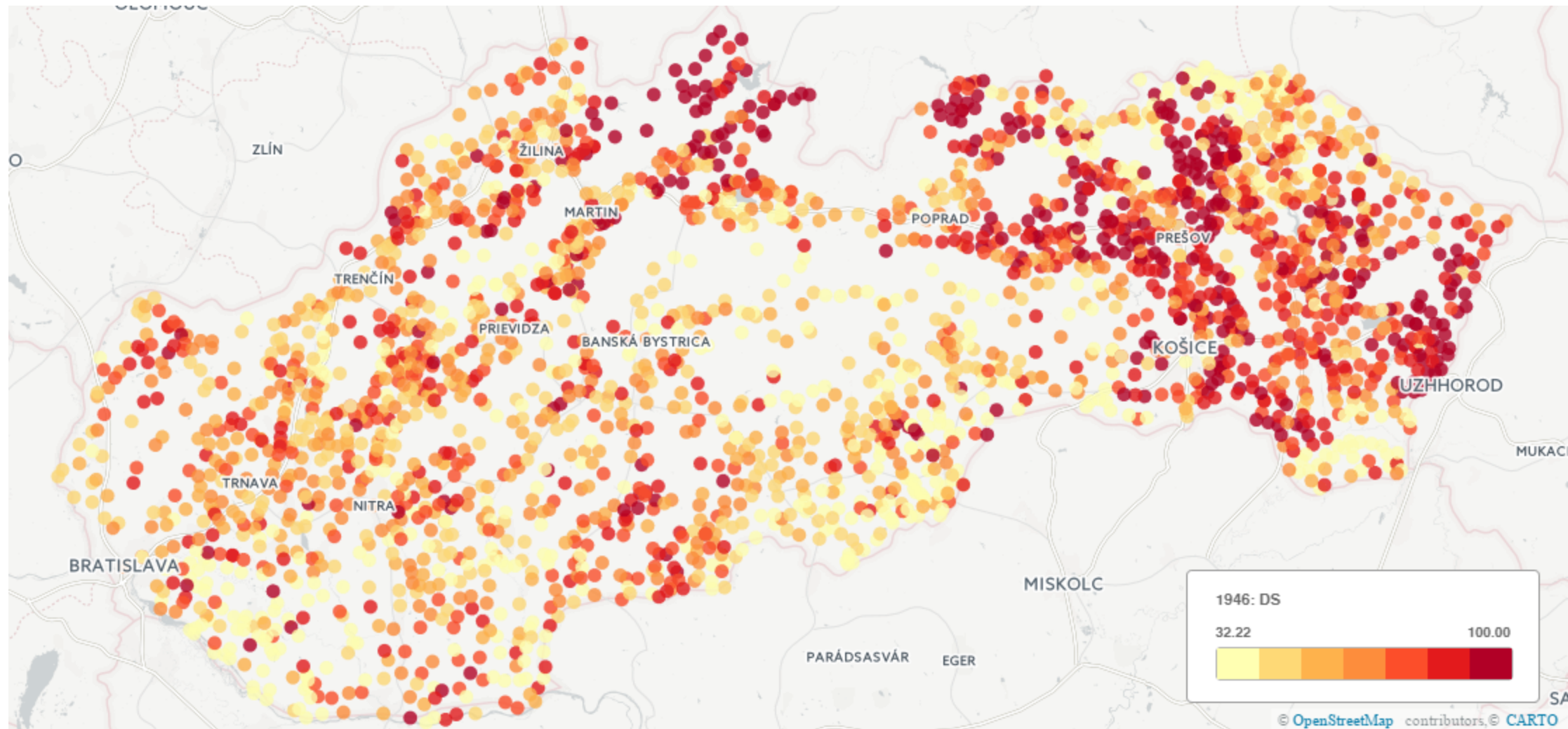



Obdobie Mečiara

KDH vo voľbách do SNR 1990

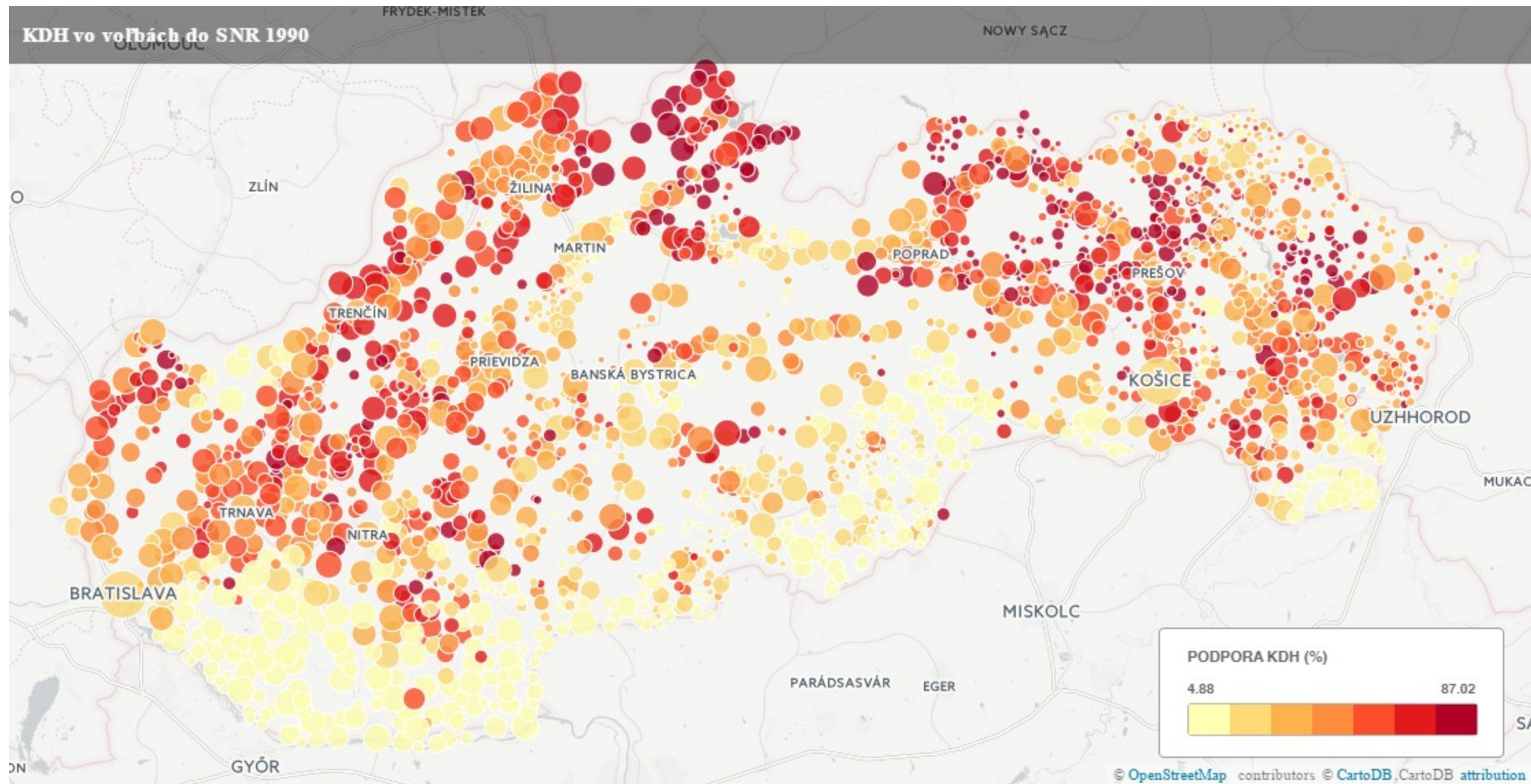

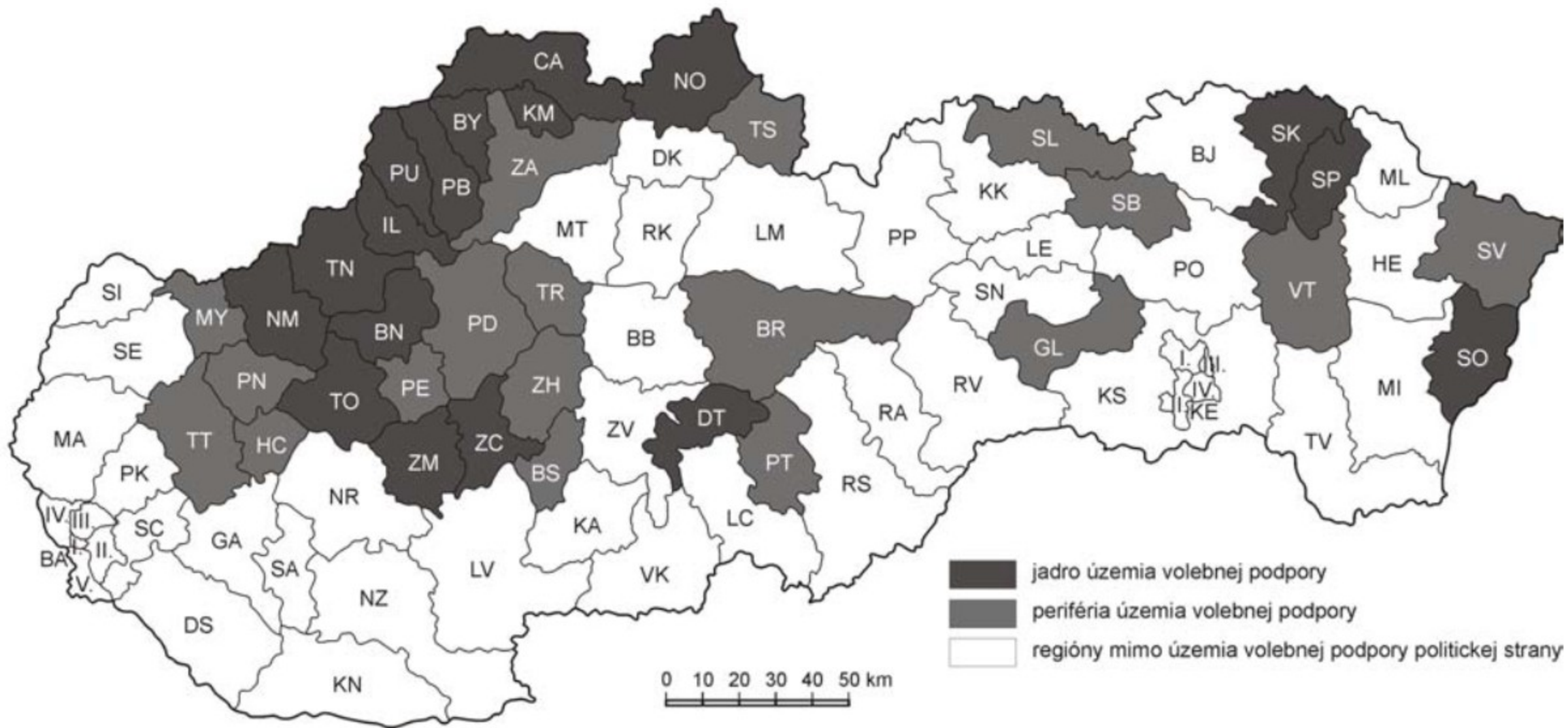

Zdroj: Madleňák

HZDS v letech 1994-2010

	1994		1998		2002		2006		2010	
	B	Beta	B	Beta	B	Beta	B	Beta	B	Beta
Konstanta	54,71		68,70		51,69		19,83		10,20	
kupní síla	0,02	0,04	-0,07	-0,16	-0,05	-0,15	-0,02	-0,13	-0,01	-0,08
podnikatelé	0,05	0,09	0,03	0,06	0,02	0,04	0,00	0,01	-0,02	-0,10
služby	-0,28	-0,12	-0,26	-0,13	-0,24	-0,16	-0,10	-0,12	-0,05	-0,06
nezaměstnanost	-0,24	-0,15	-0,27	-0,19	-0,24	-0,21	-0,05	-0,09	0,10	0,19
maďarská menšina	-0,51	-0,71	-0,41	-0,67	-0,30	-0,61	-0,13	-0,50	-0,05	-0,22
Katolíci	0,00	0,00	-0,03	-0,05	0,02	0,05	0,02	0,09	-0,01	-0,06
zemědělství	0,04	0,02	-0,08	-0,04	-0,09	-0,06	0,00	0,00	0,01	0,01
obce do 1000 obyv	-0,07	0,00	0,42	0,01	0,24	0,01	0,02	0,00	-0,10	-0,01
obce do 5000 obyv	1,06	0,02	0,87	0,02	0,36	0,01	-0,28	-0,02	-0,86	-0,06
Obce do 50000 obyv	-1,28	-0,01	-1,24	-0,02	-0,79	-0,01	-0,98	-0,03	-0,89	-0,03
obce nad 50000 obyv	-3,69	-0,01	-0,81	0,00	0,70	0,00	-0,39	0,00	-0,68	-0,01
Migrace	0,02	0,01	-0,01	0,00	-0,02	-0,02	0,01	0,01	0,02	0,04
vysokoškoláci	-0,46	-0,07	-0,53	-0,10	-0,51	-0,12	-0,06	-0,03	-0,01	0,00
Index determinace	0,58		0,56		0,49		0,30		0,12	

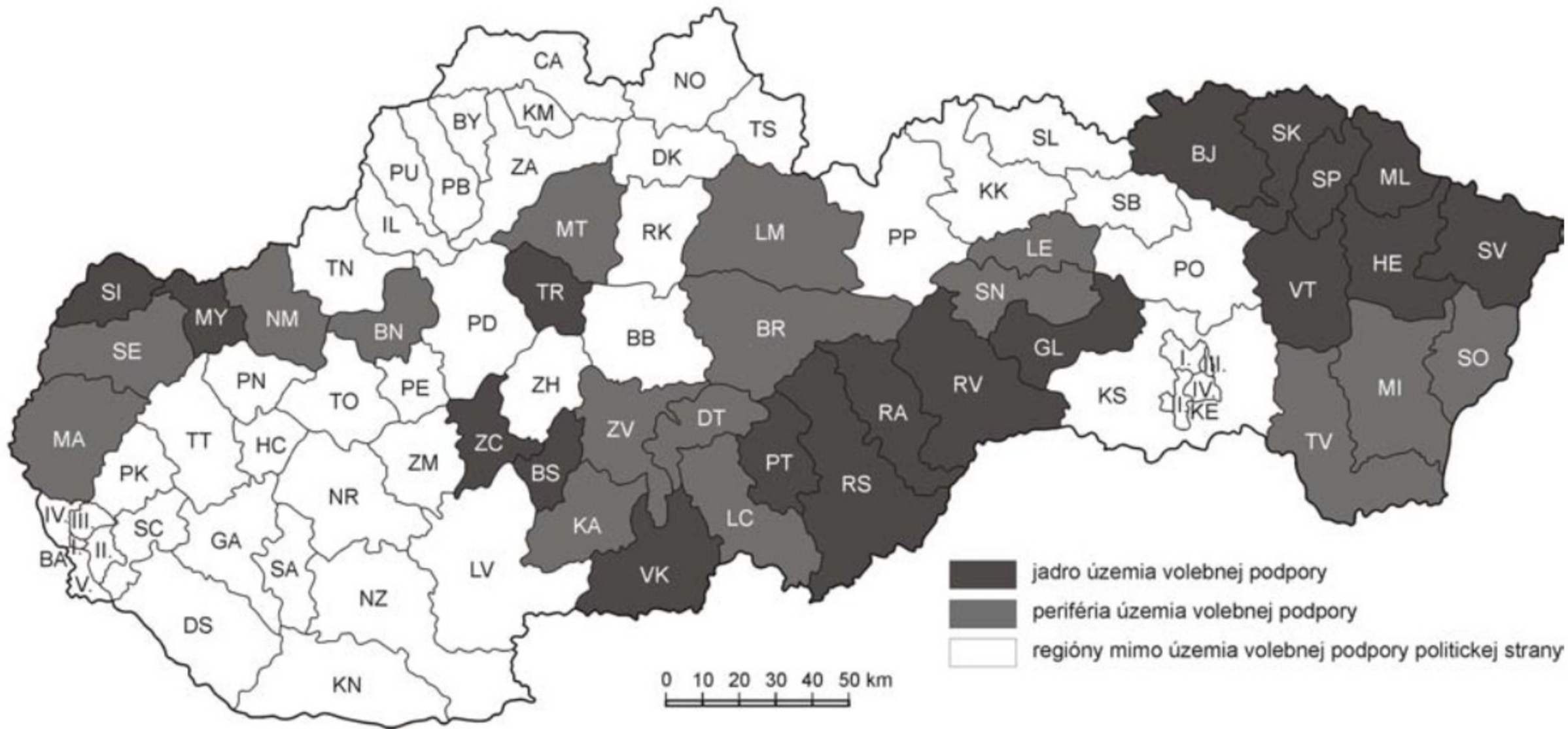

Zdroj: Madleňák

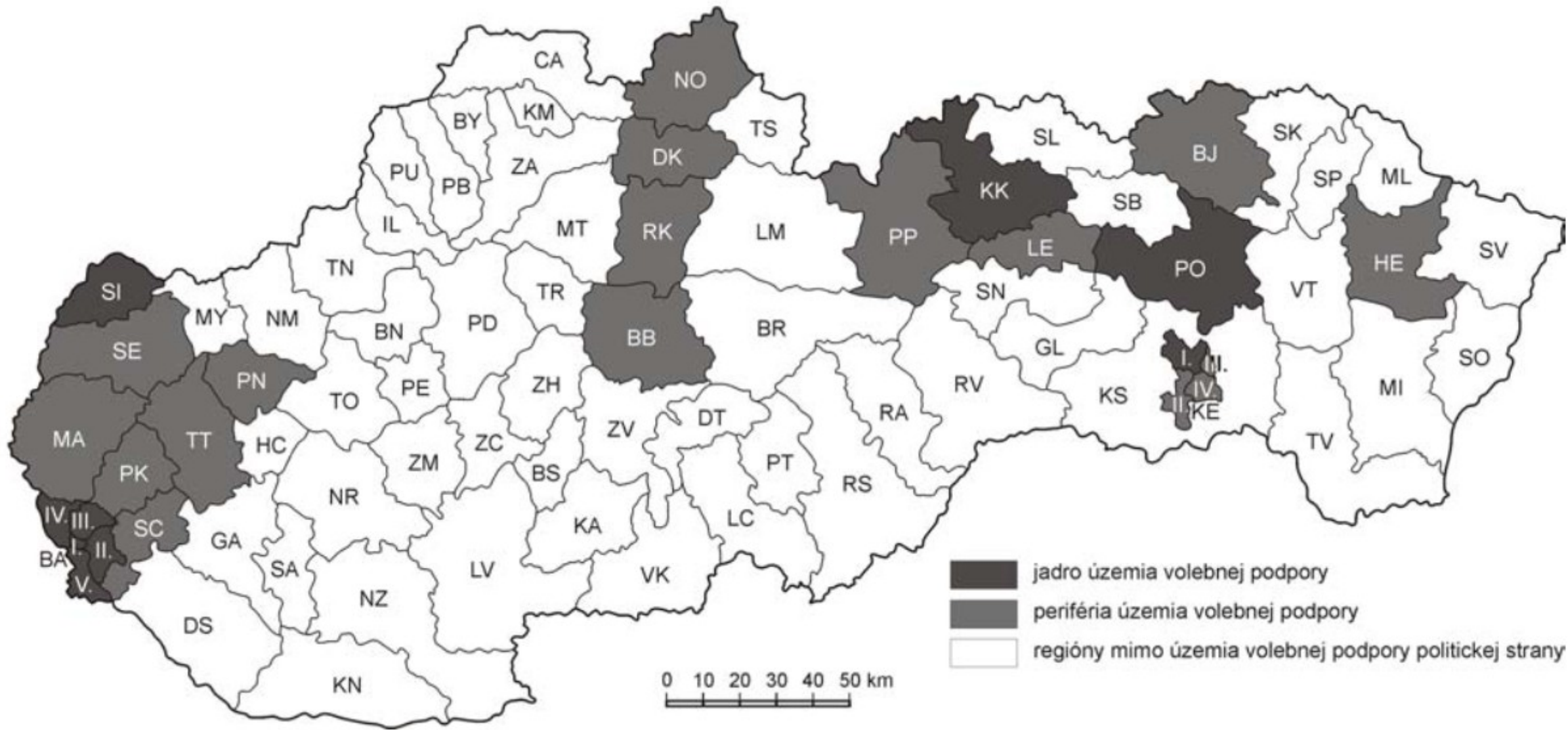

Zdroj: Madleňák

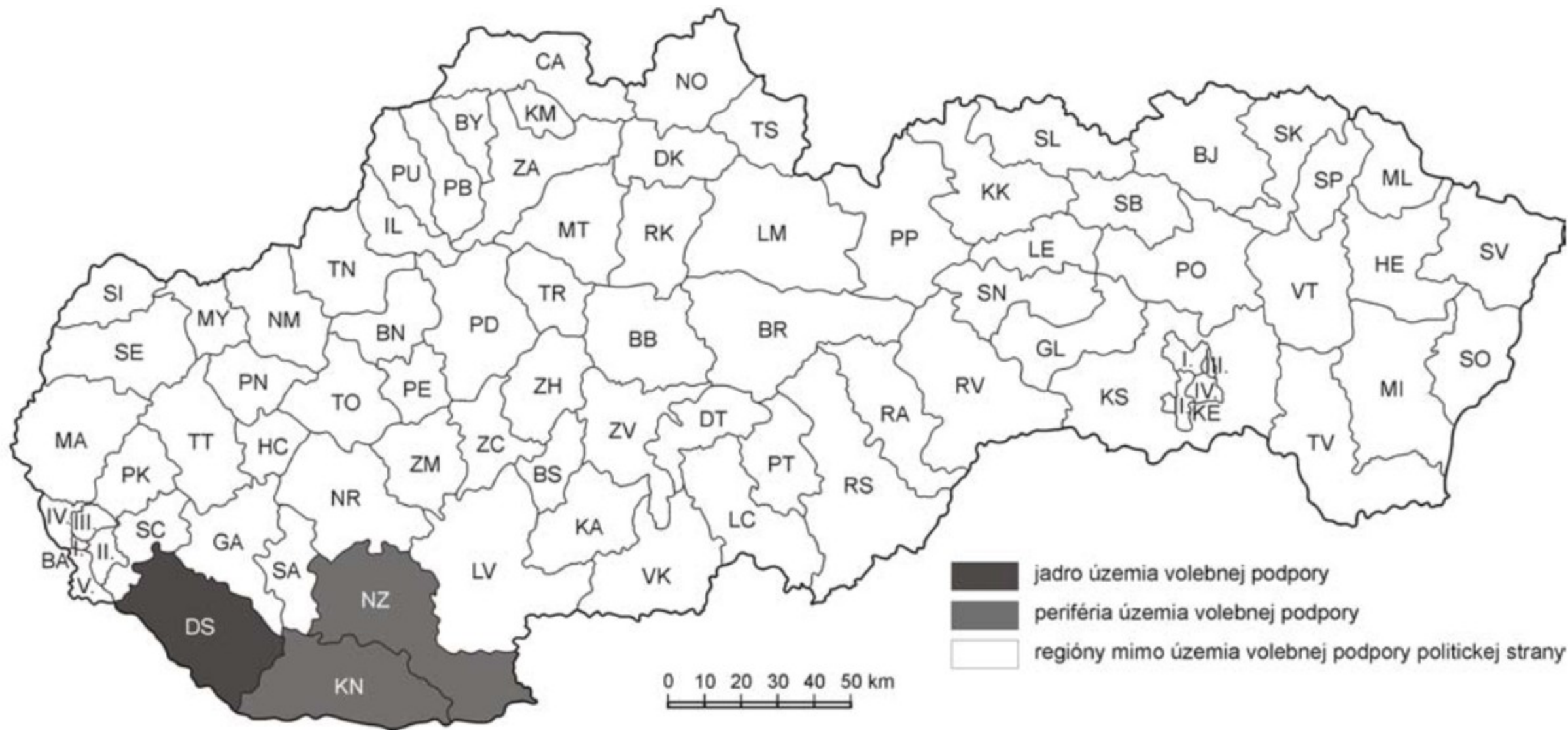

Zdroj: Madleňák

SMK a Most – Híd v letech 1994-2010

	MK 1994		SMK 1998		SMK 2002		SMK 2006		SMK 2010		Most 2010	
Konstanta	-1,61		-1,03		-4,05		-3,44		-0,25		-3,46	
kupní síla	0,01	0,01	0,01	0,01	0,02	0,03	0,02	0,03	-0,01	-0,02	0,02	0,06
podnikatelé	0,00	0,00	0,00	0,00	0,01	0,01	0,00	0,00	0,00	0,00	0,00	0,00
služby	0,01	0,00	-0,01	0,00	0,03	0,01	0,02	0,01	-0,01	0,00	0,04	0,02
nezaměstnanost	0,02	0,01	0,00	0,00	-0,01	0,00	0,01	0,01	0,03	0,03	0,02	0,02
maďarská menšina	0,98	0,98	0,91	0,98	1,00	0,98	1,02	0,97	0,49	0,92	0,45	0,87
Katolíci	-0,01	-0,01	0,00	0,00	-0,01	-0,01	-0,01	-0,01	0,00	0,00	-0,01	-0,02
zemědělství	0,00	0,00	0,02	0,01	0,02	0,01	0,02	0,01	0,05	0,03	0,00	0,00
obce do 1000 obyv	0,59	0,01	0,30	0,01	1,07	0,02	0,90	0,01	-0,56	-0,02	1,52	0,05
obce do 5000 obyv	0,93	0,01	0,63	0,01	1,64	0,03	1,33	0,02	-0,35	-0,01	2,11	0,07
Obce do 50000 obyv	1,27	0,01	0,13	0,00	2,72	0,02	2,21	0,02	-0,88	-0,01	3,40	0,05
obce nad 50000 obyv	1,68	0,00	0,89	0,00	2,36	0,01	1,86	0,00	-0,19	0,00	2,64	0,01
Migrace	0,00	0,00	-0,01	-0,01	0,00	0,00	-0,01	0,00	-0,01	-0,01	0,02	0,02
vysokoškoláci	-0,17	-0,02	-0,08	-0,01	-0,24	-0,03	-0,21	-0,02	0,11	0,02	-0,20	-0,04
	0,98		0,96		0,97		0,95		0,86		0,78	

Zdroj: Pink



Slovensko dnes



Kraje Slovenska

Podľa sčítania v roku 2001 / According to the 2001 census
 Podľa obcí / According to municipalities

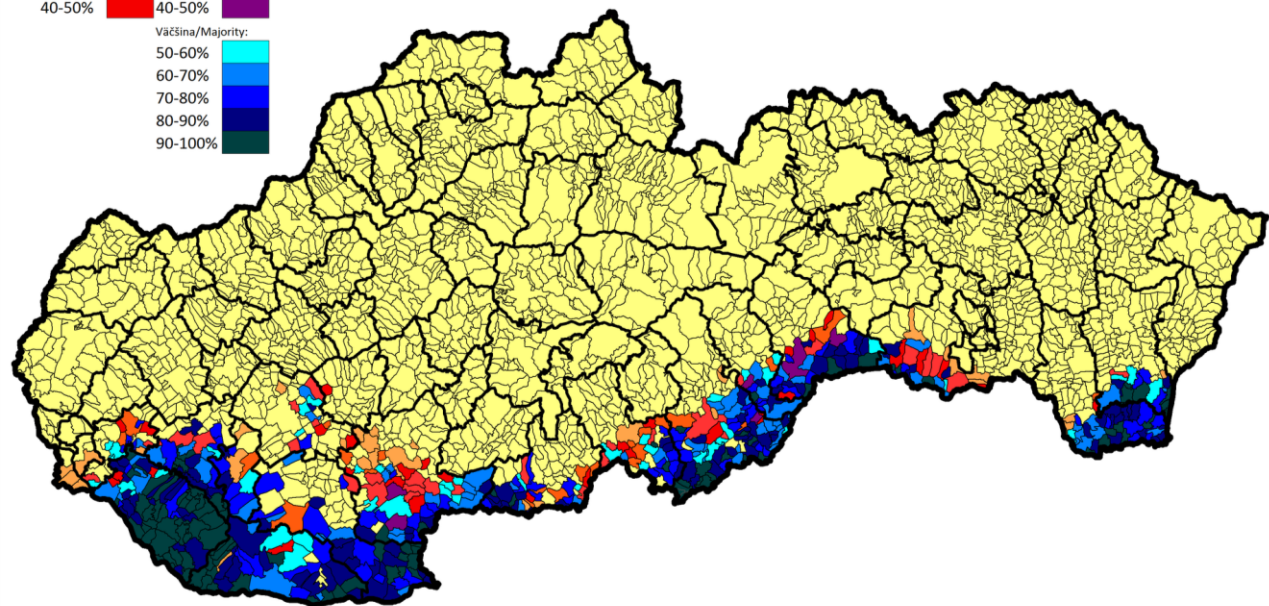
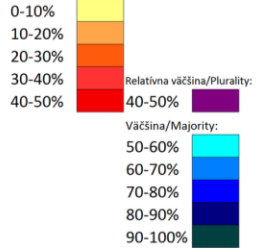

Slovensko?

Slovensko z pohľadu južana

Magyarország



NR SR 2006

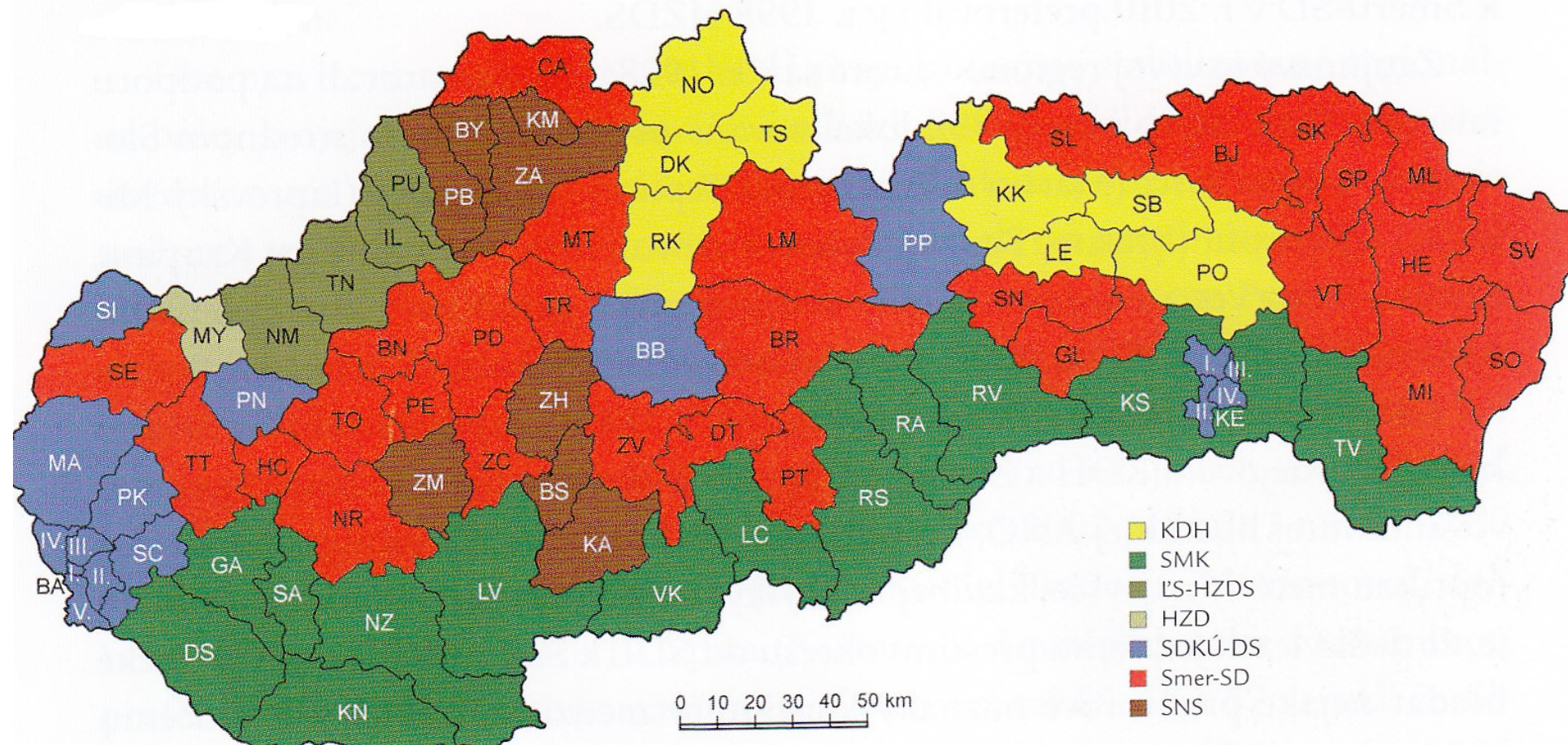

Výsledky 1. kola prezidentských volieb 2014

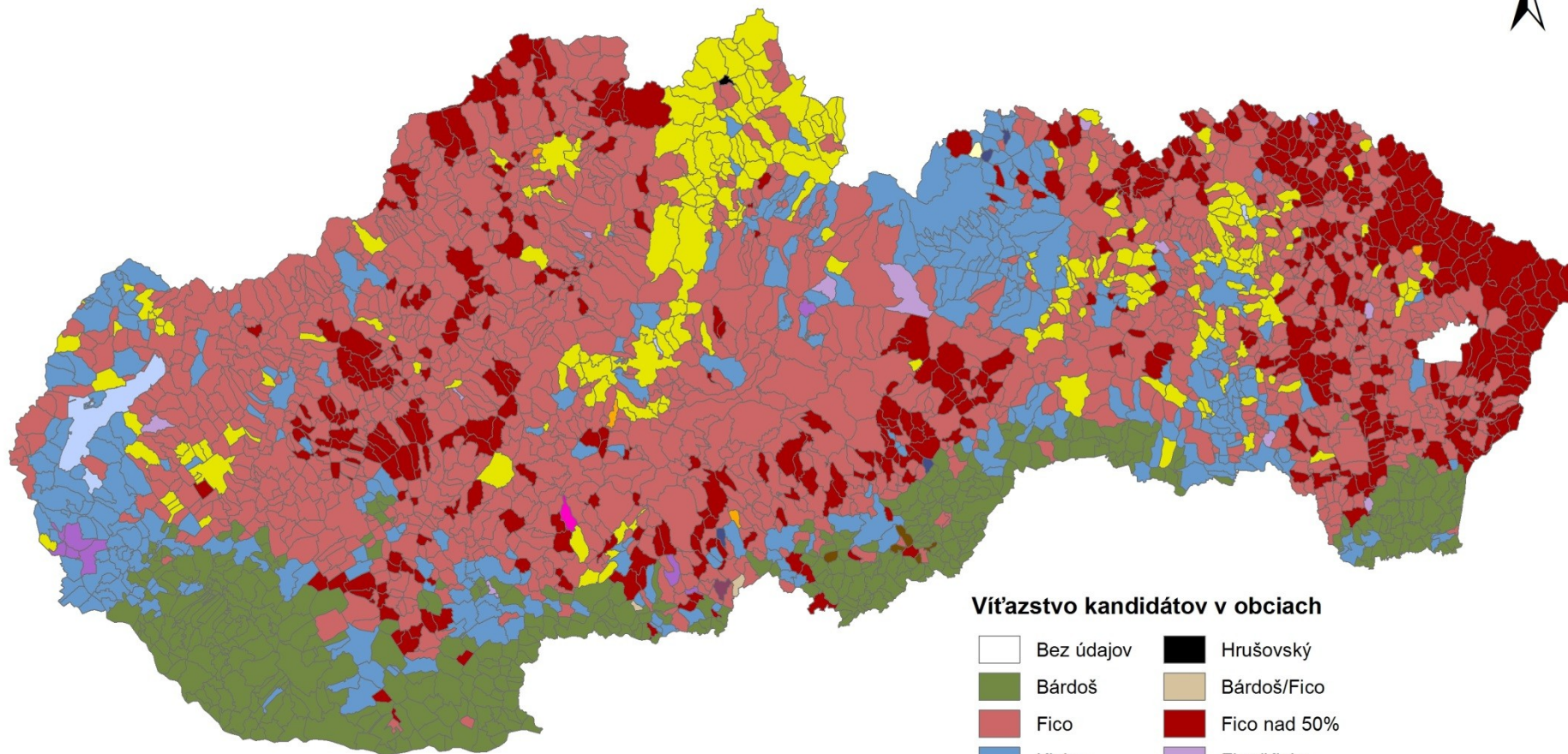

Vít'azstvo kandidátov v obciach

Bez údajov	Hrušovský
Bárdoš	Bárdoš/Fico
Fico	Fico nad 50%
Kiska	Fico/Kiska
Kňažko	Fico/Kňažko
Procházka	Fico/Procházka
Šimko	Kiska nad 50%
Mezenská	Kiska/Procházka
Čarnogurský	

0 12,5 25 50 75 100 km

Výsledky 2. kola prezidentských volieb 2014

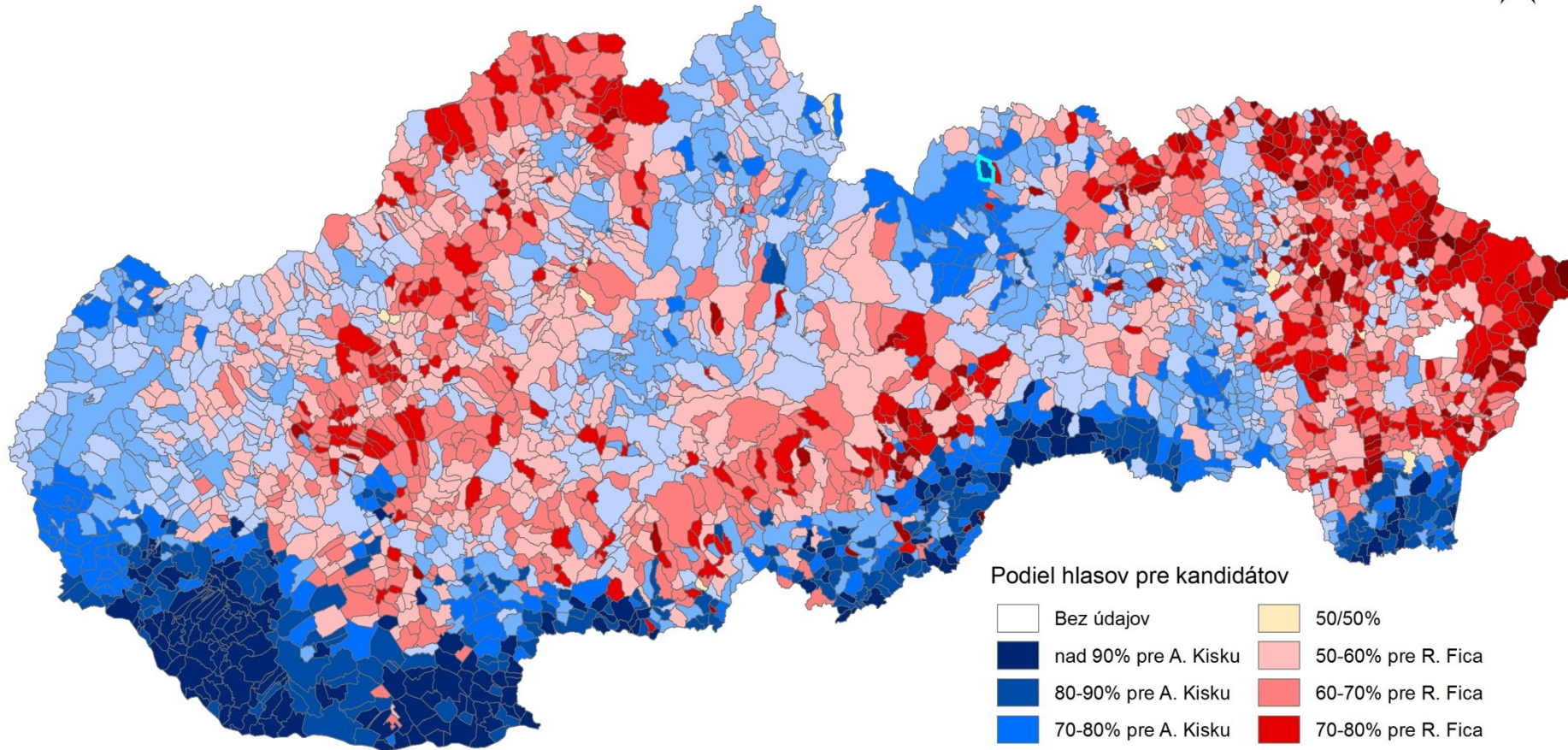

Podiel hlasov pre kandidátov

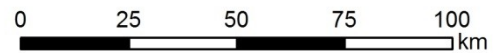
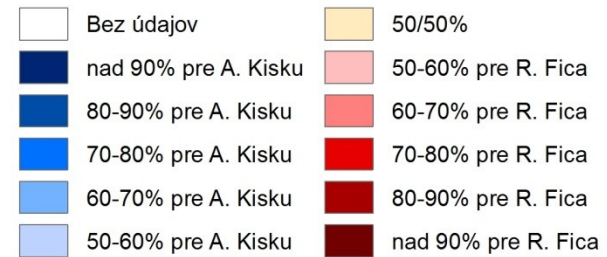

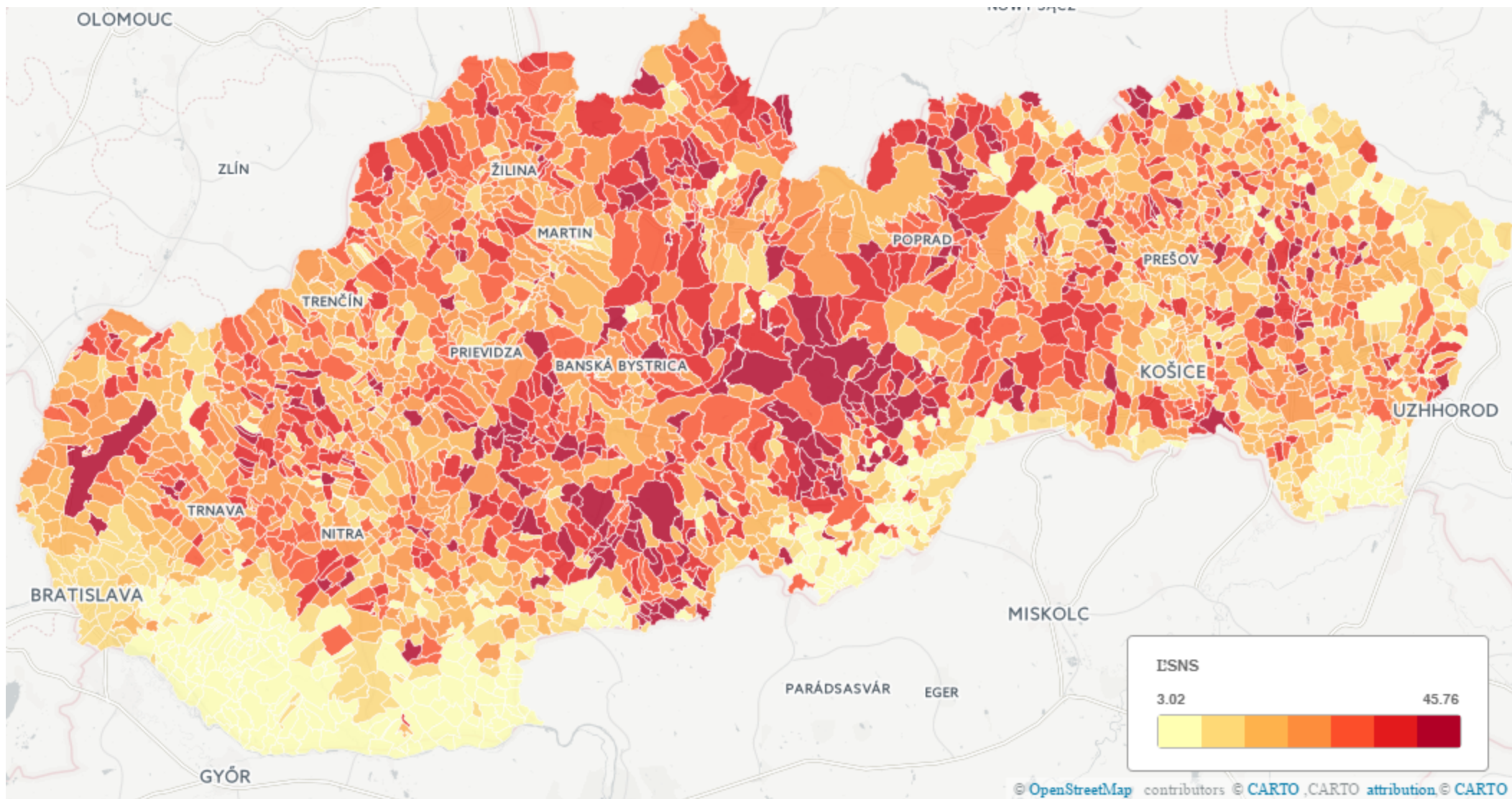

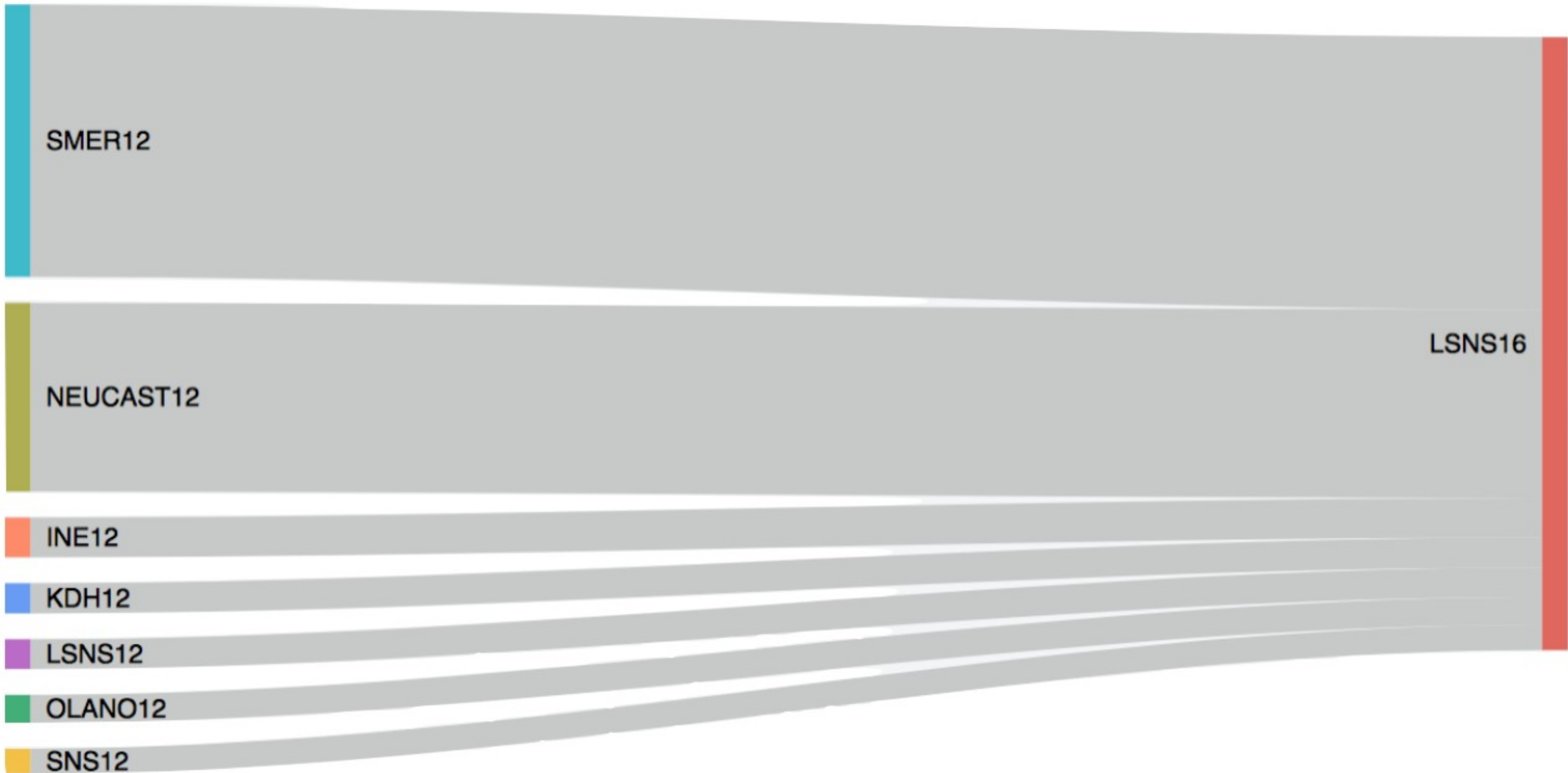

Zdroj: Burgr

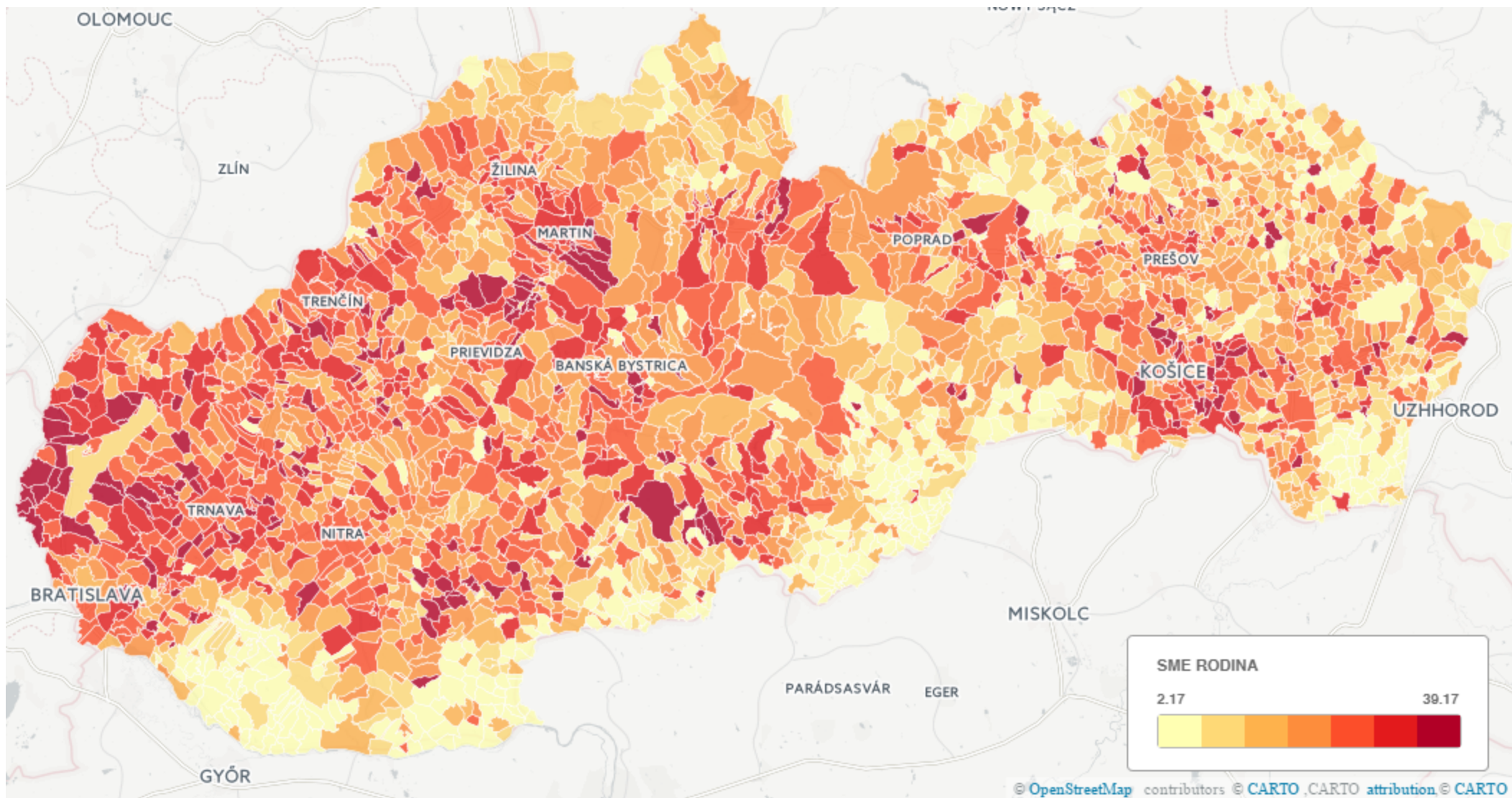

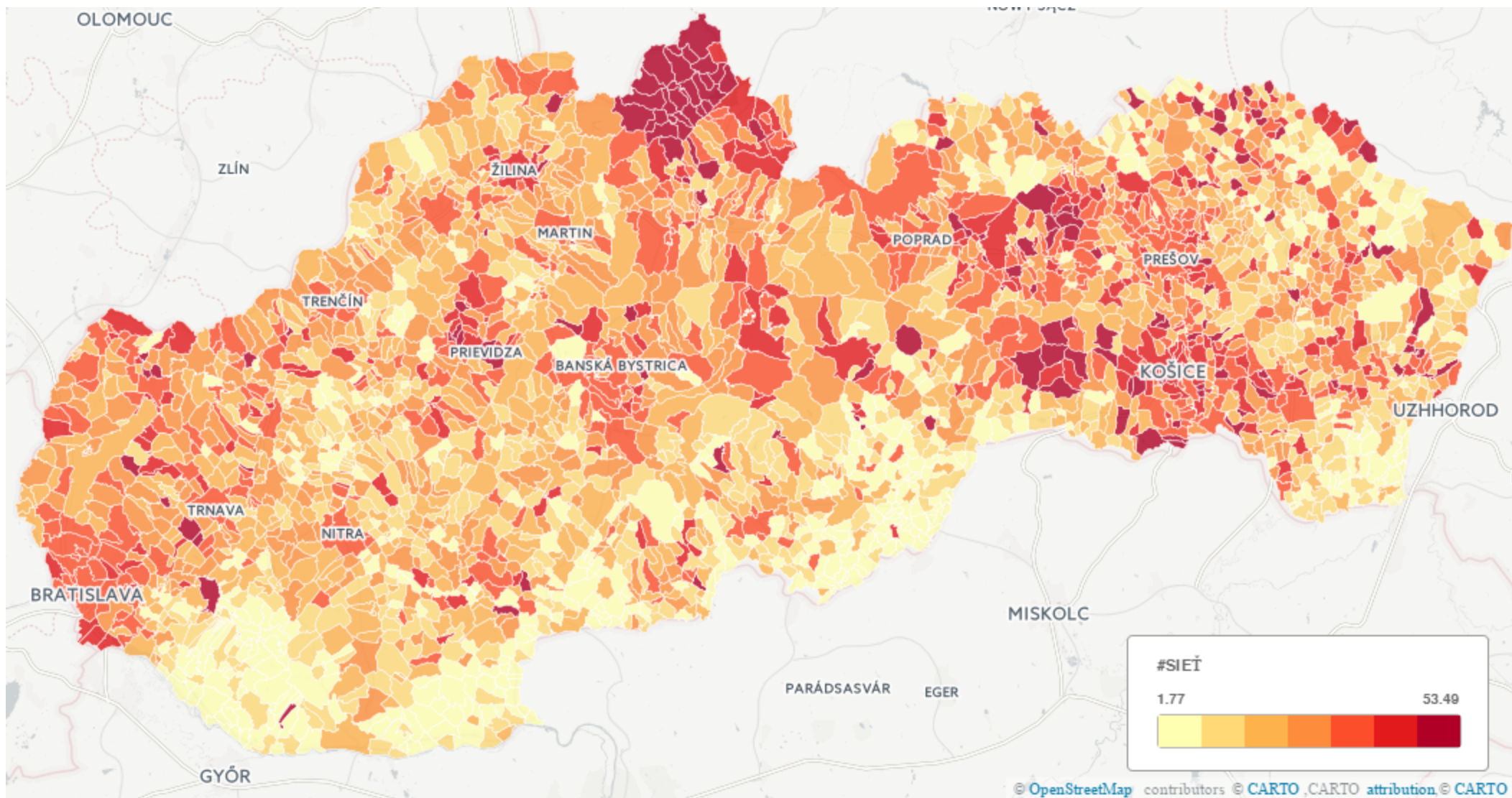

Záver

- Náboženské a etnické štiepenie
- Ekonomické (štiepenie)
- Urban – rural
- Špecifické regióny – Spiš, Tatry (Poprad), Orava – kontextové faktory?