

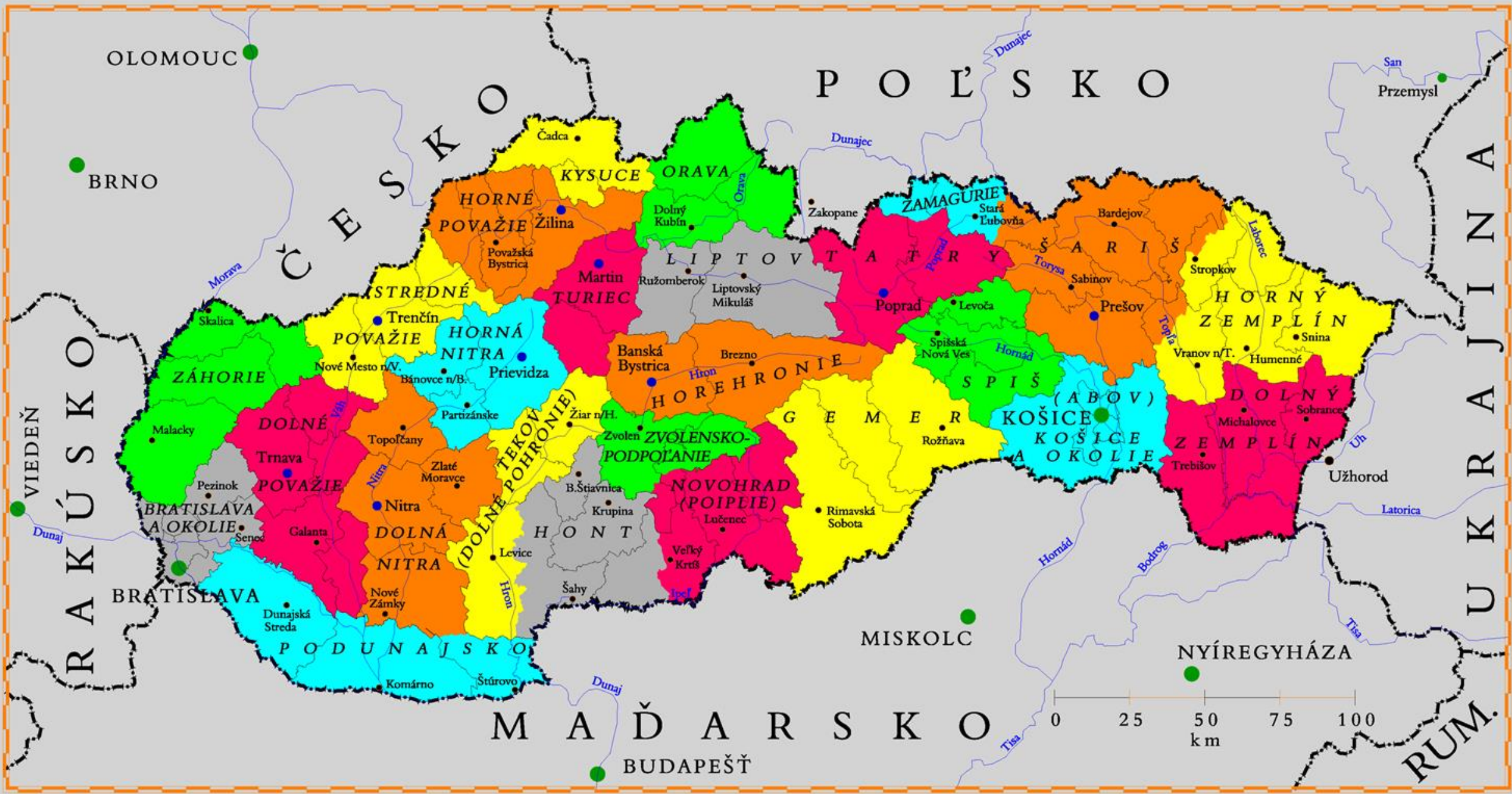

SLOVENSKO

POL509 – Prostorová
analýza voleb

Trochu z histórie





Prvá republika

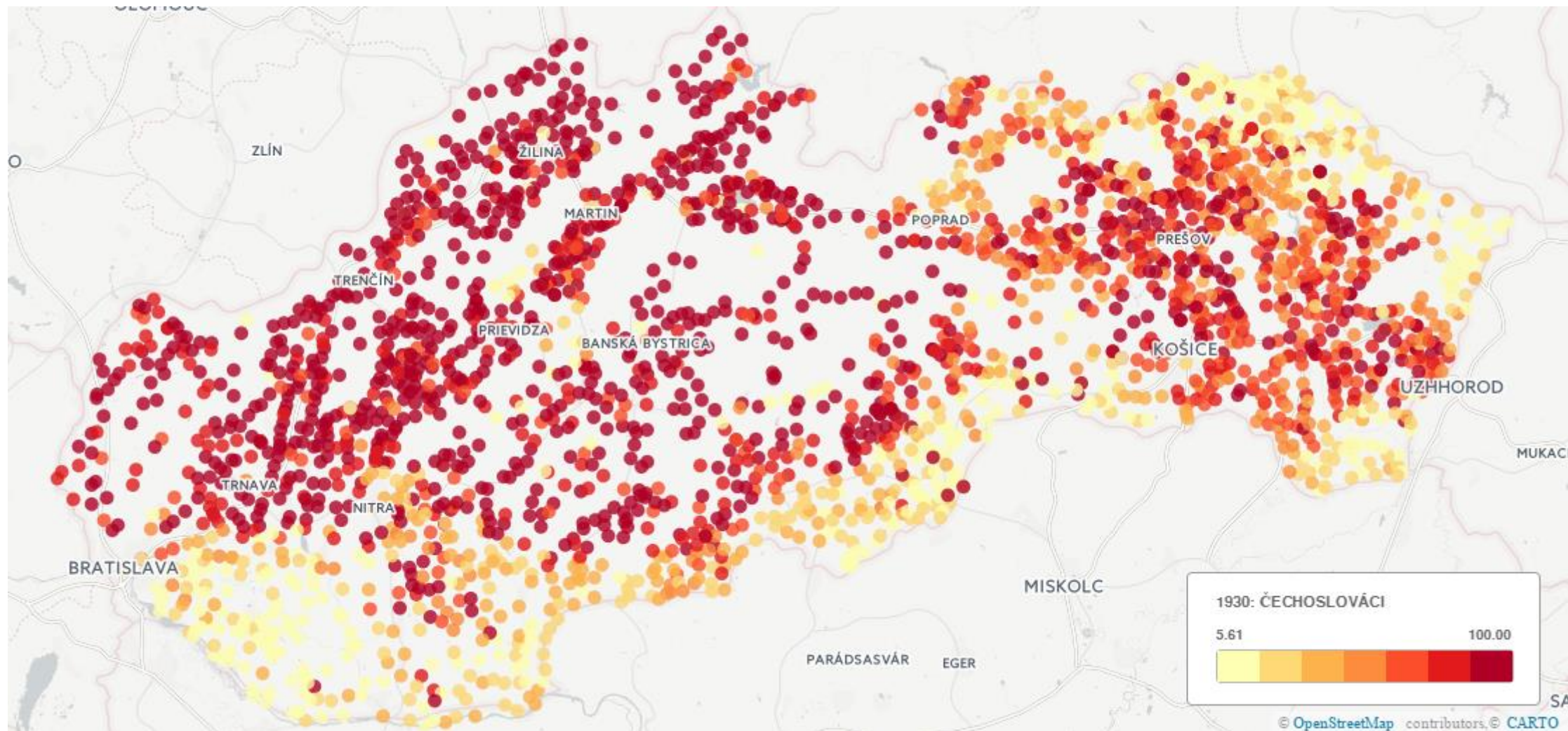

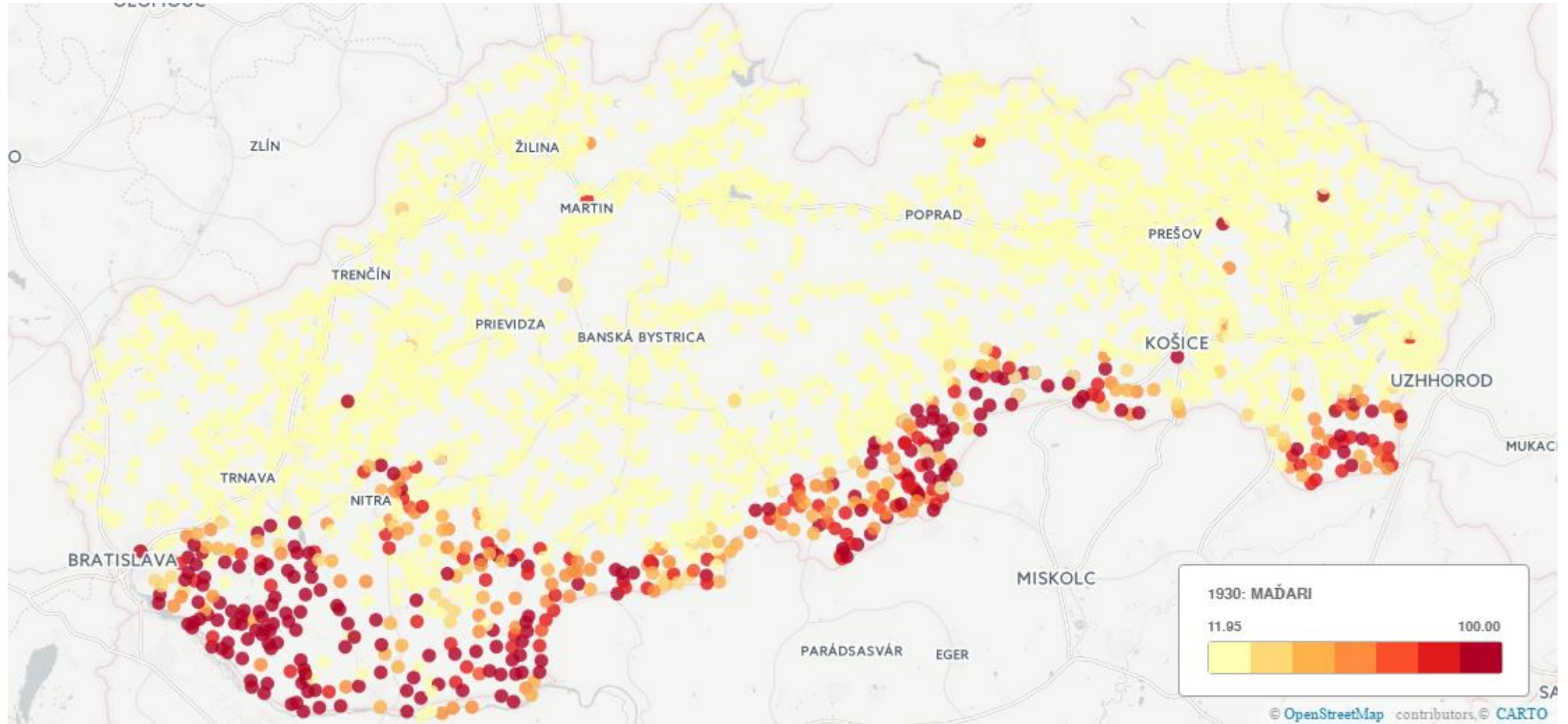

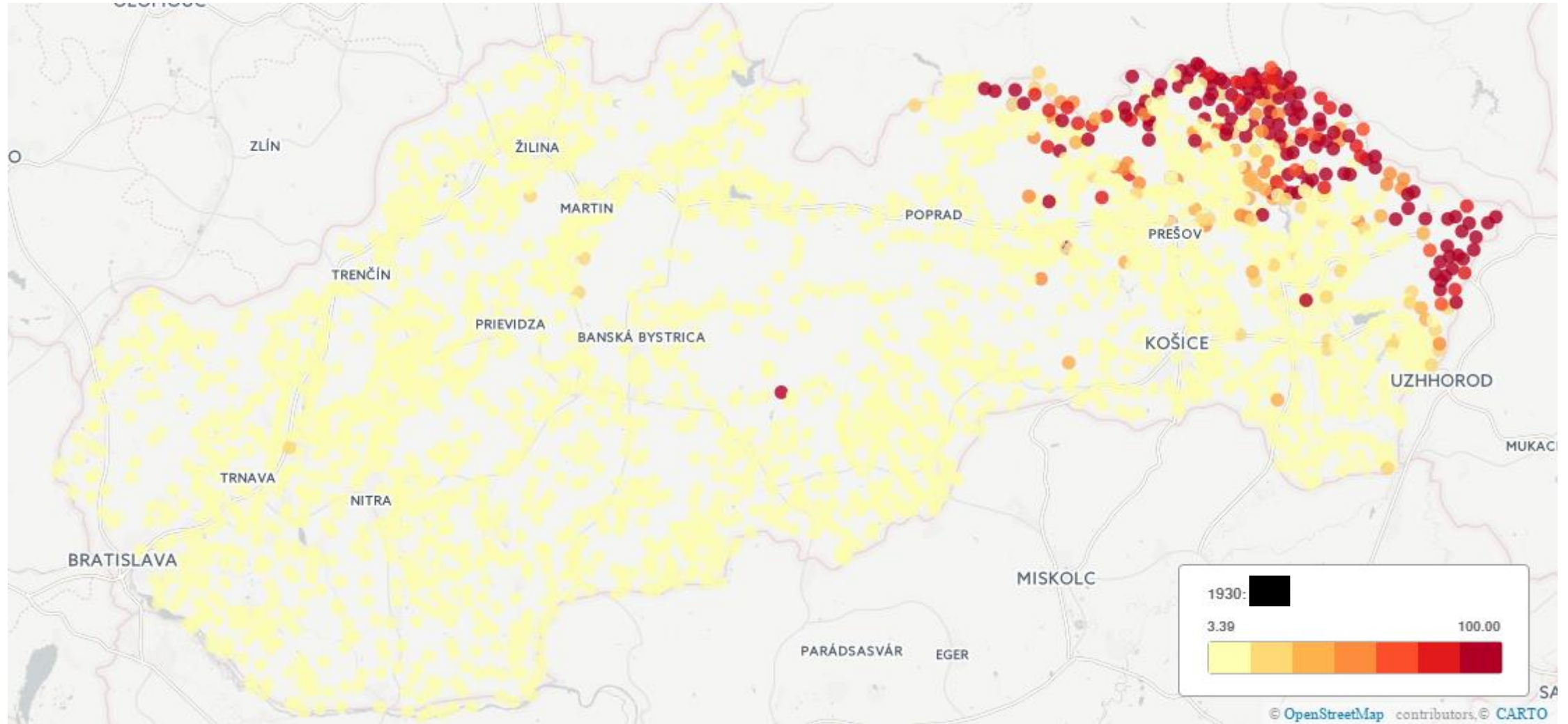

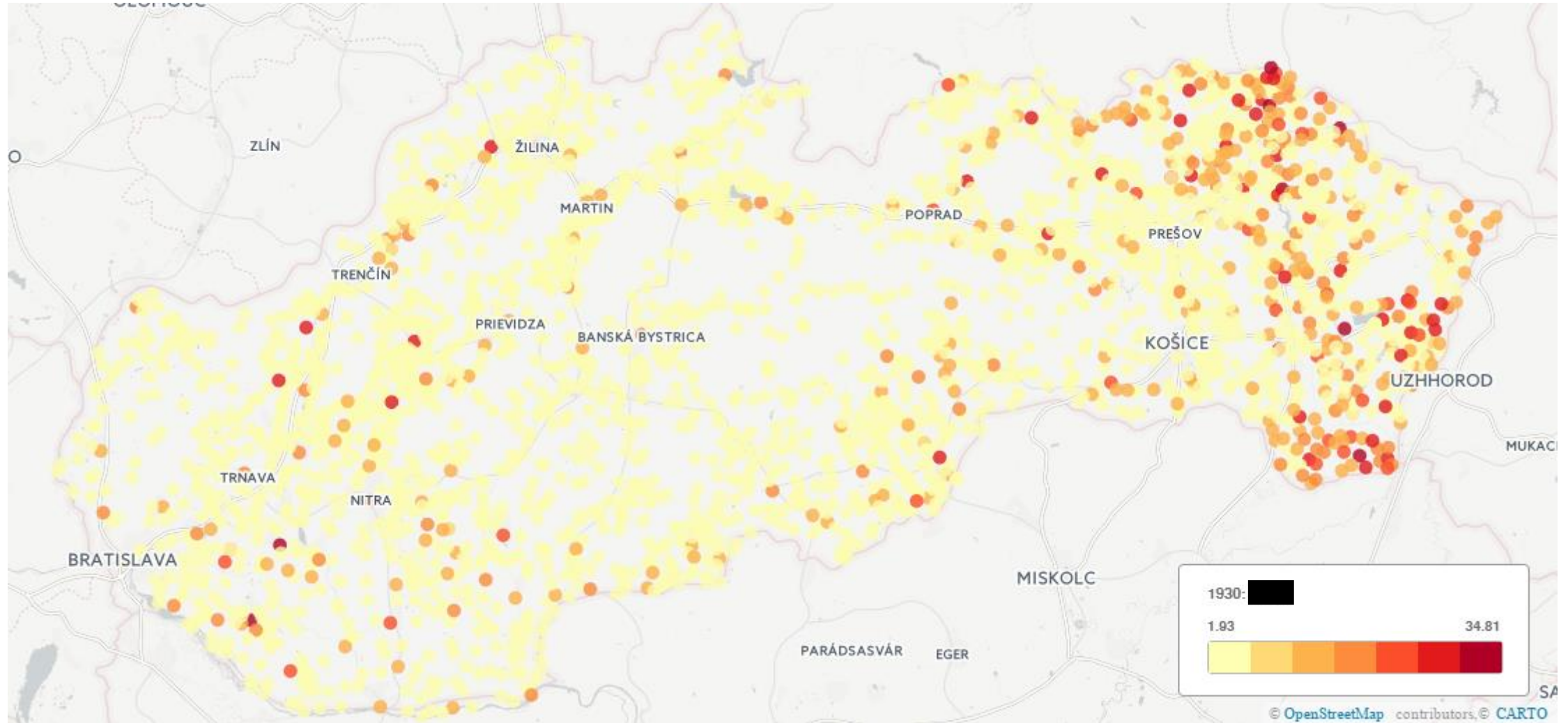

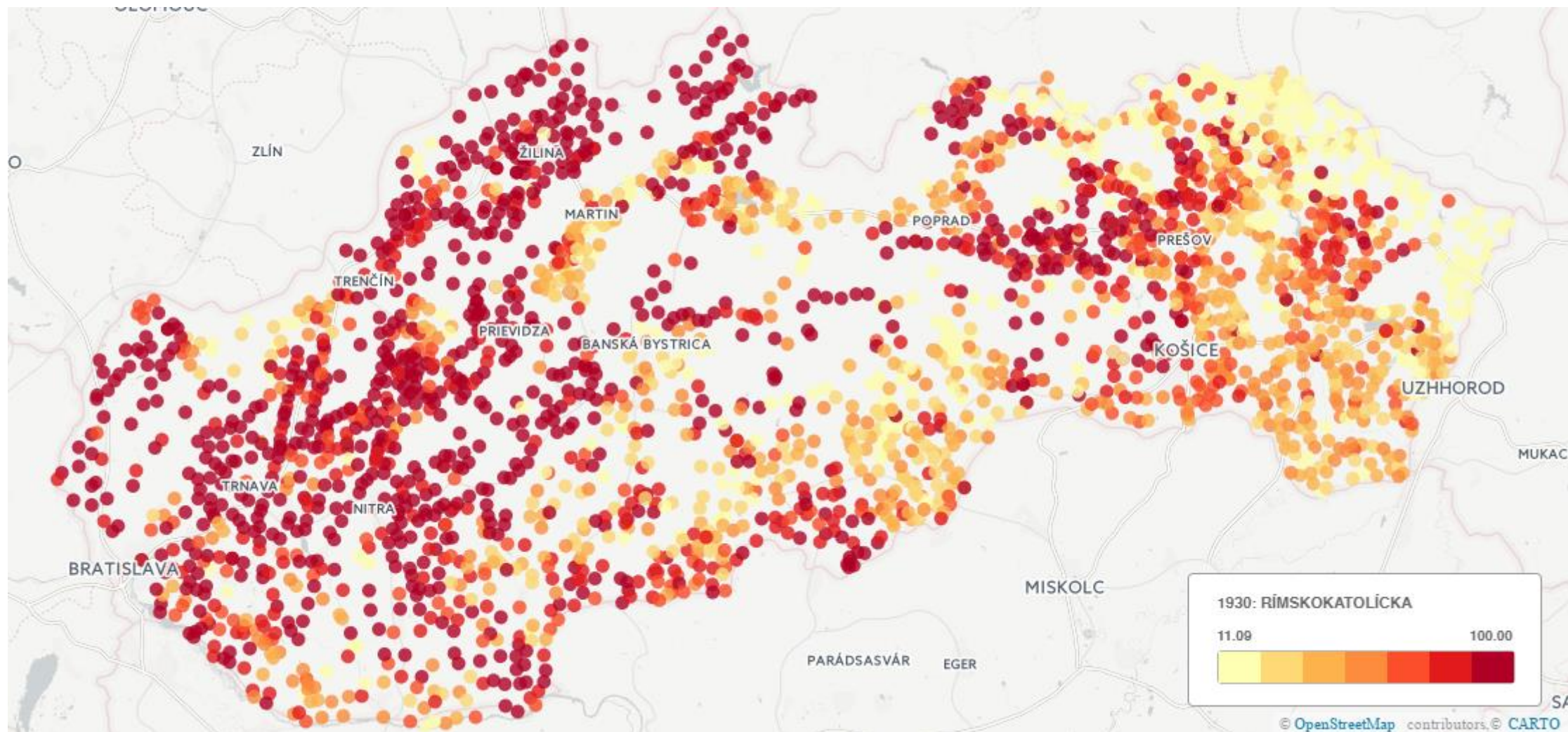

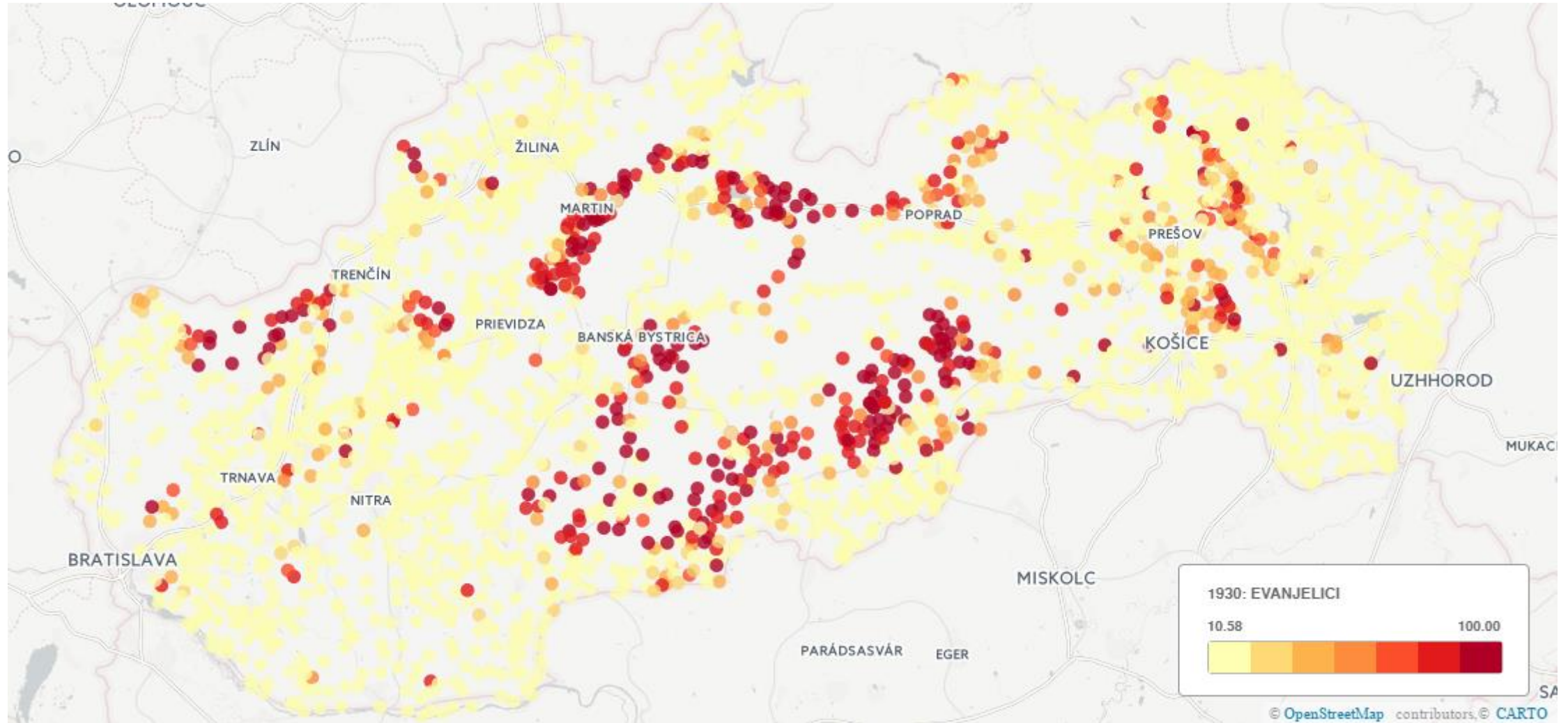

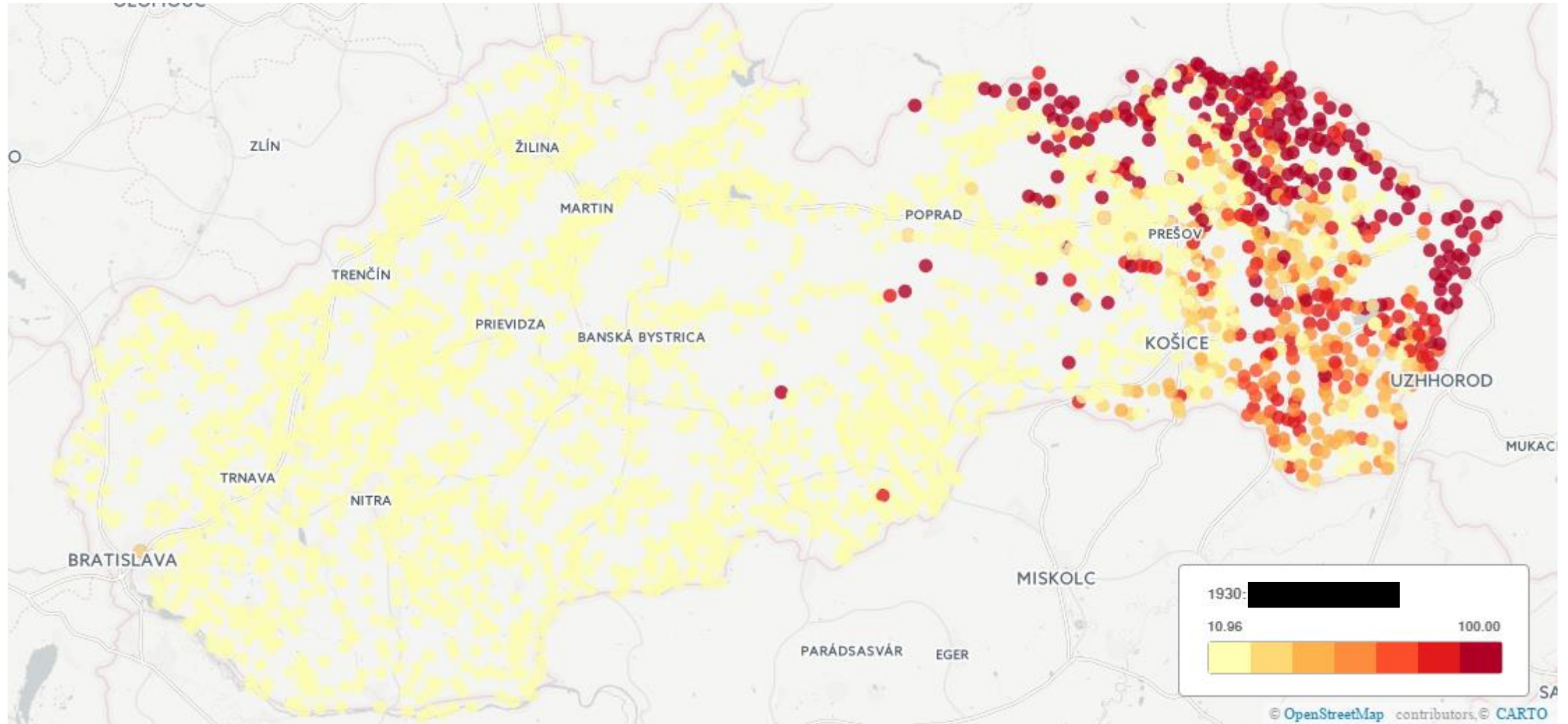

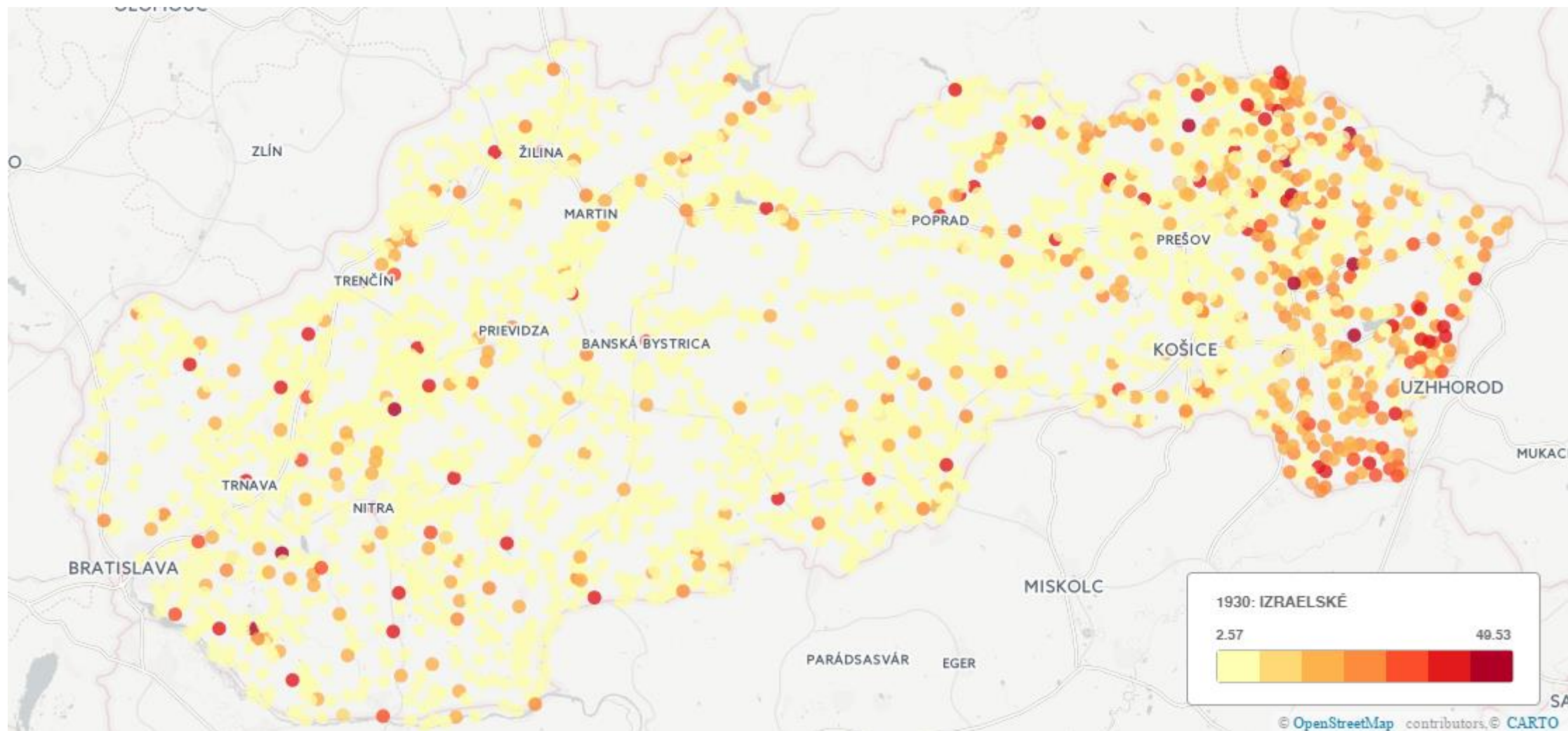

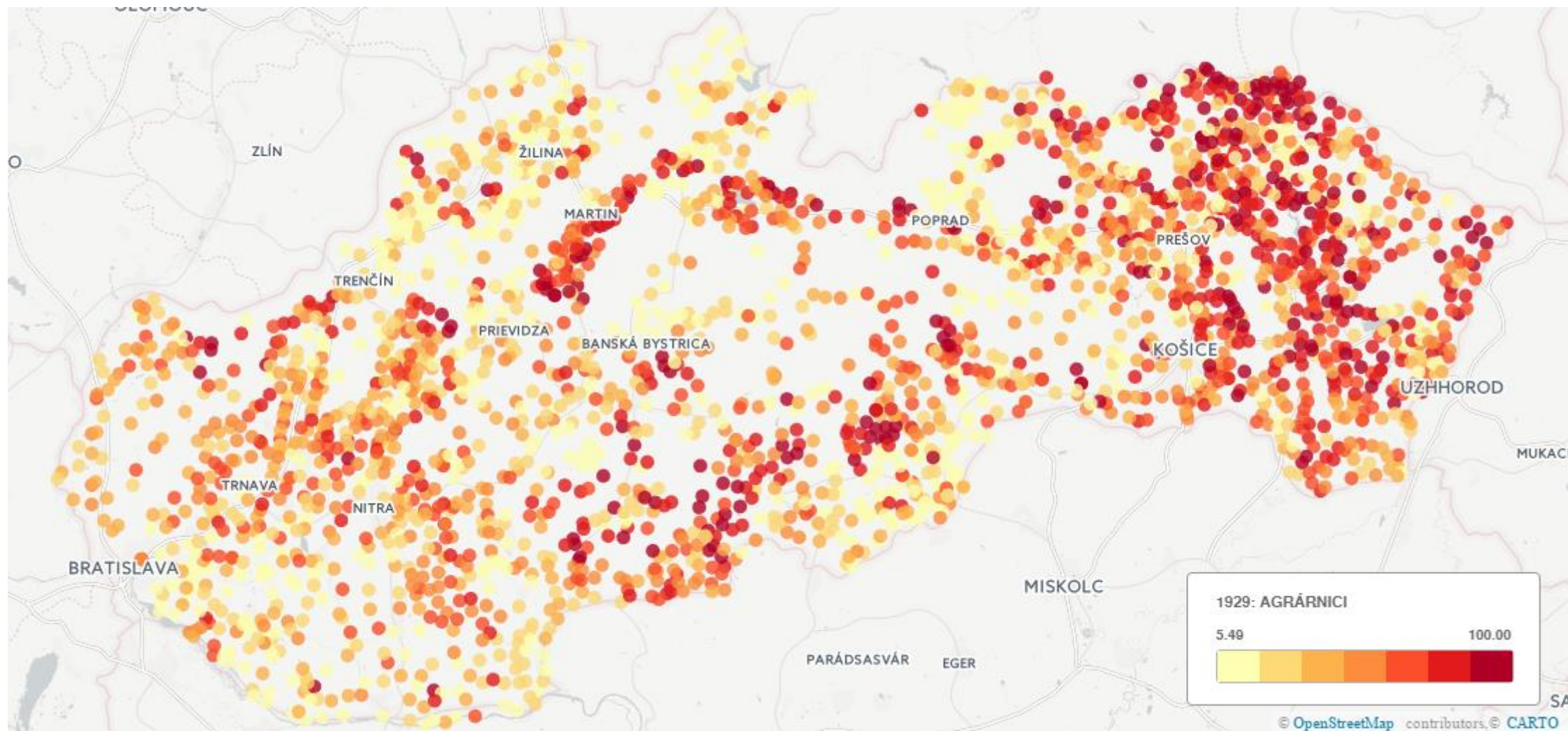

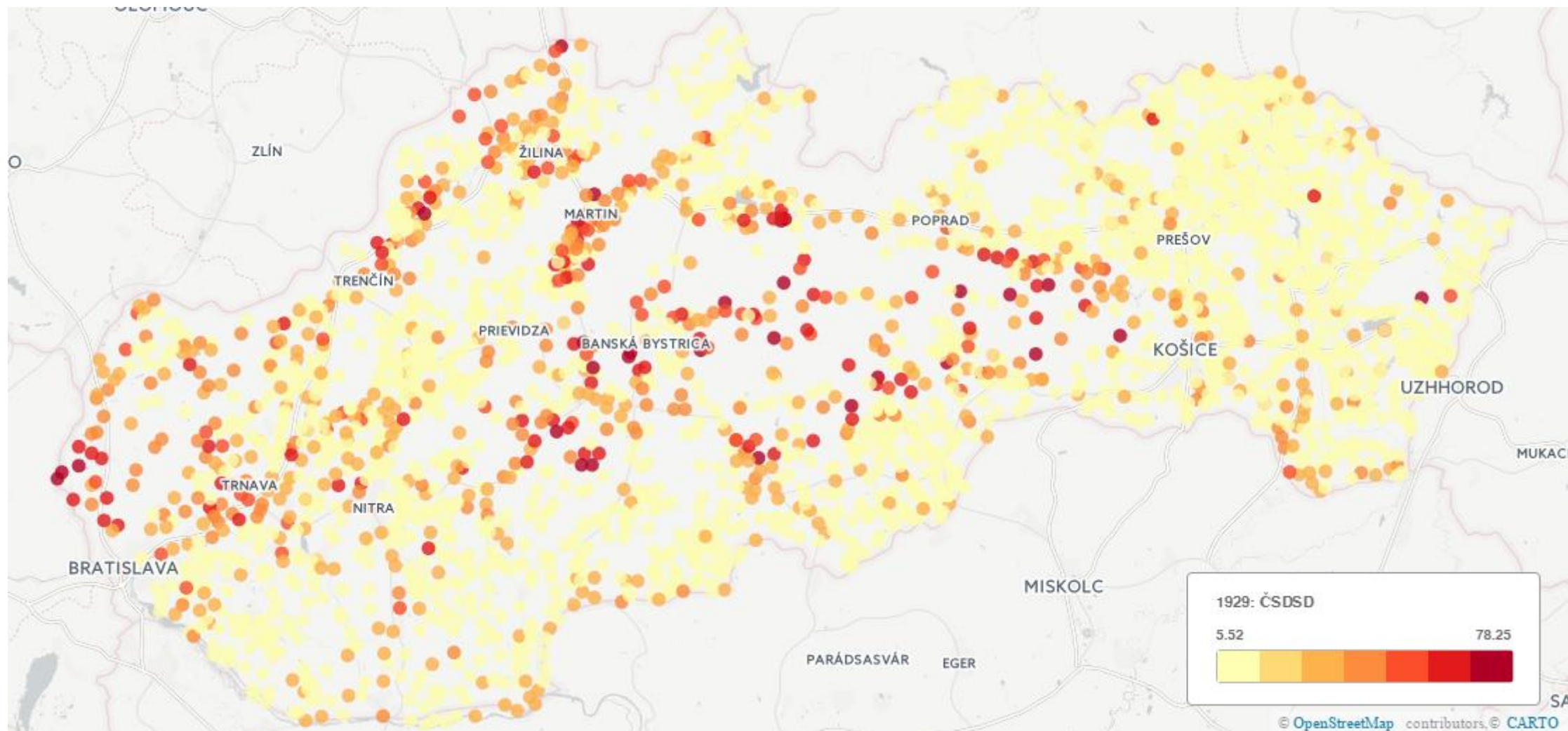

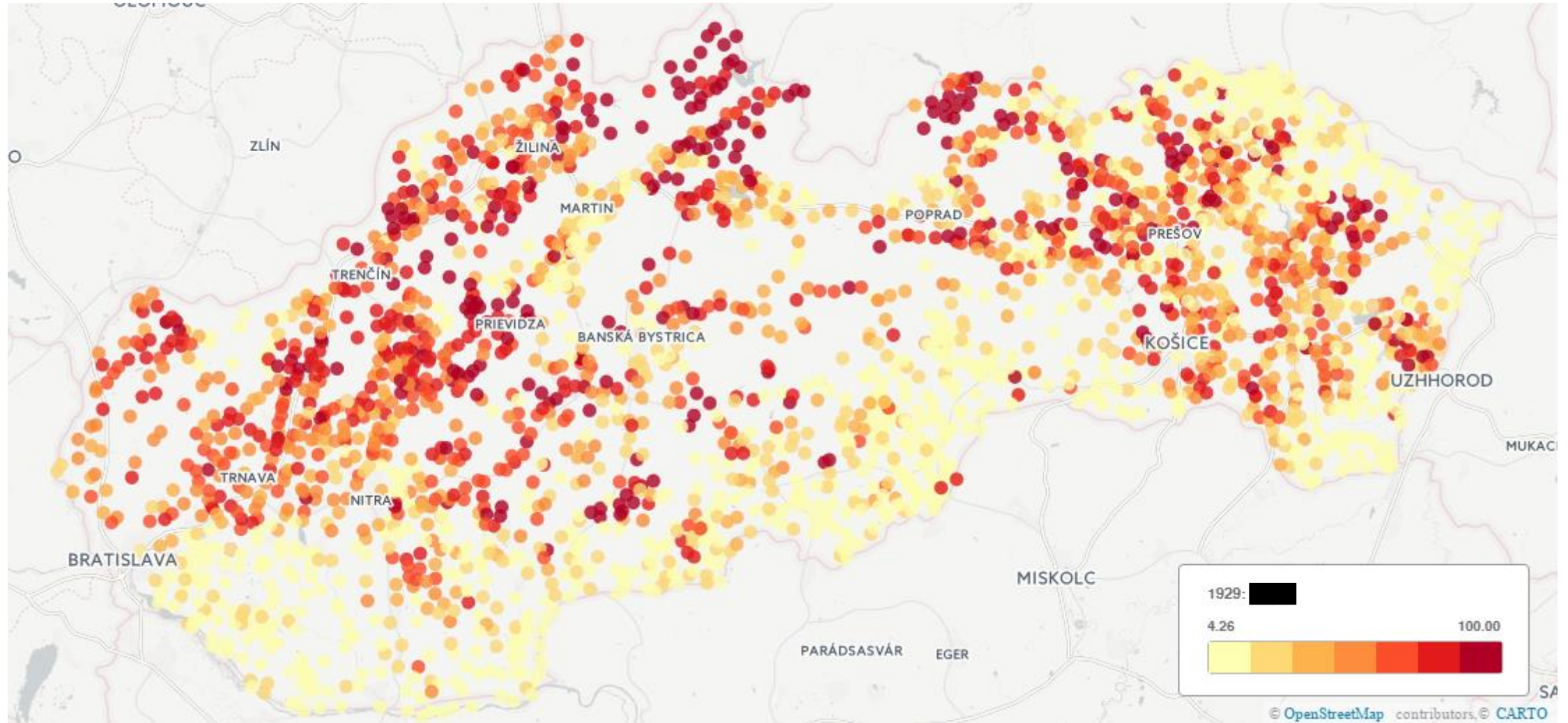

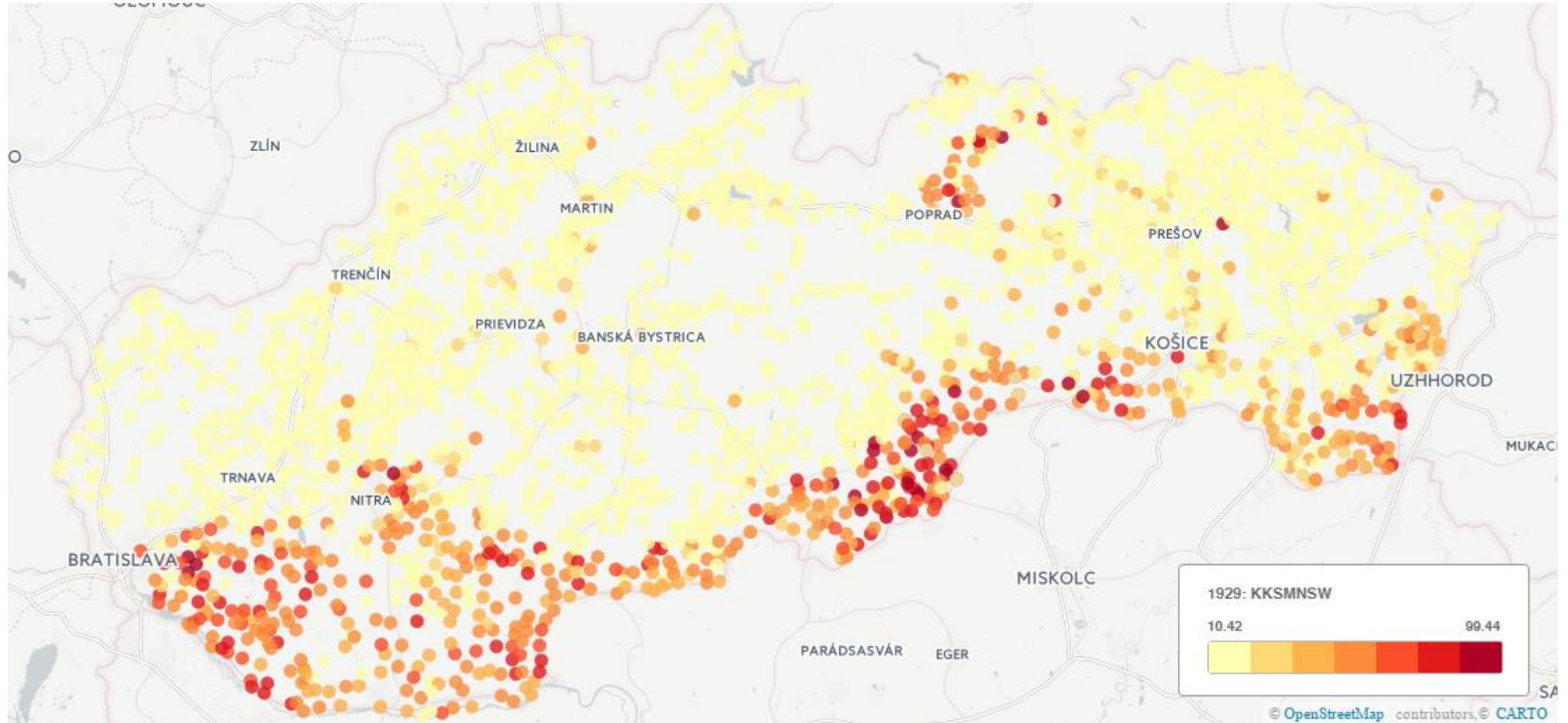

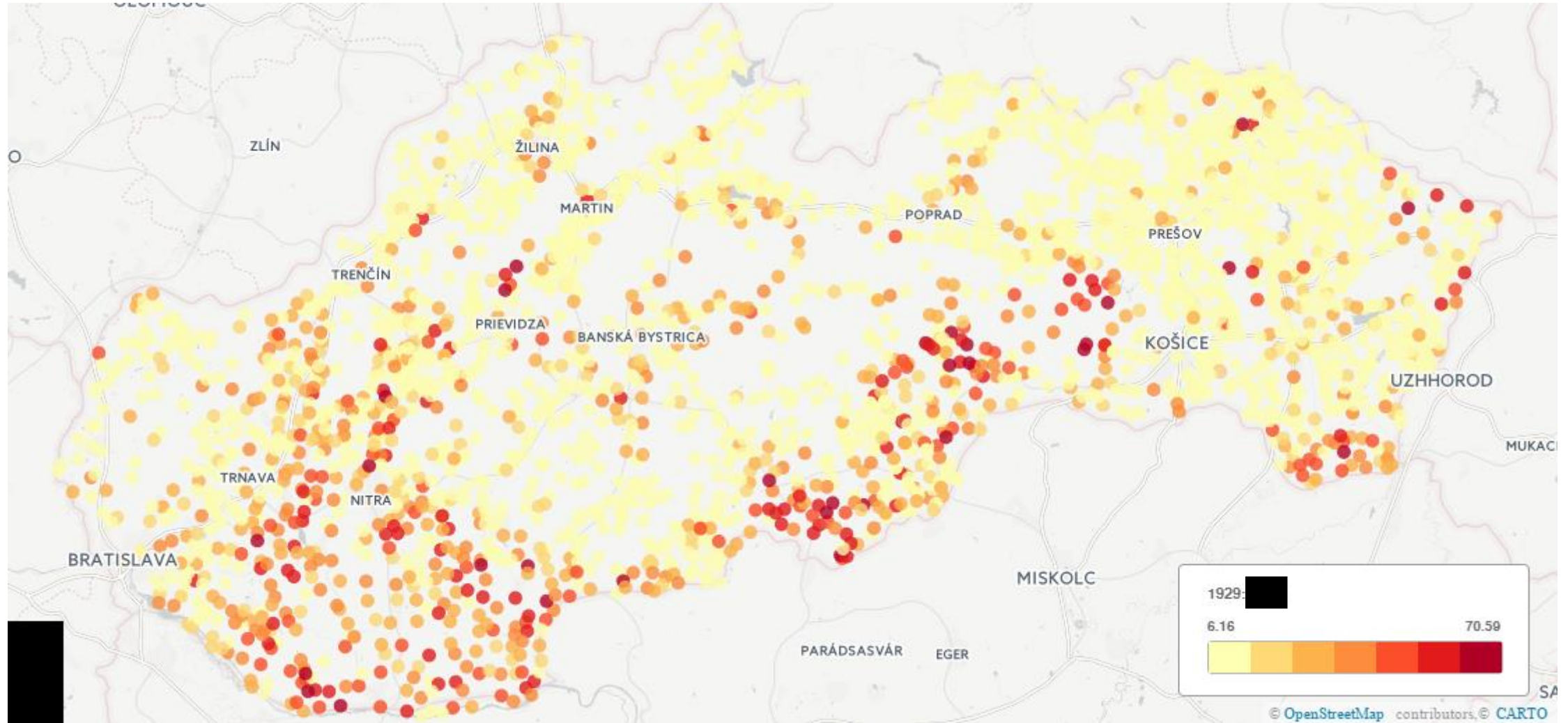

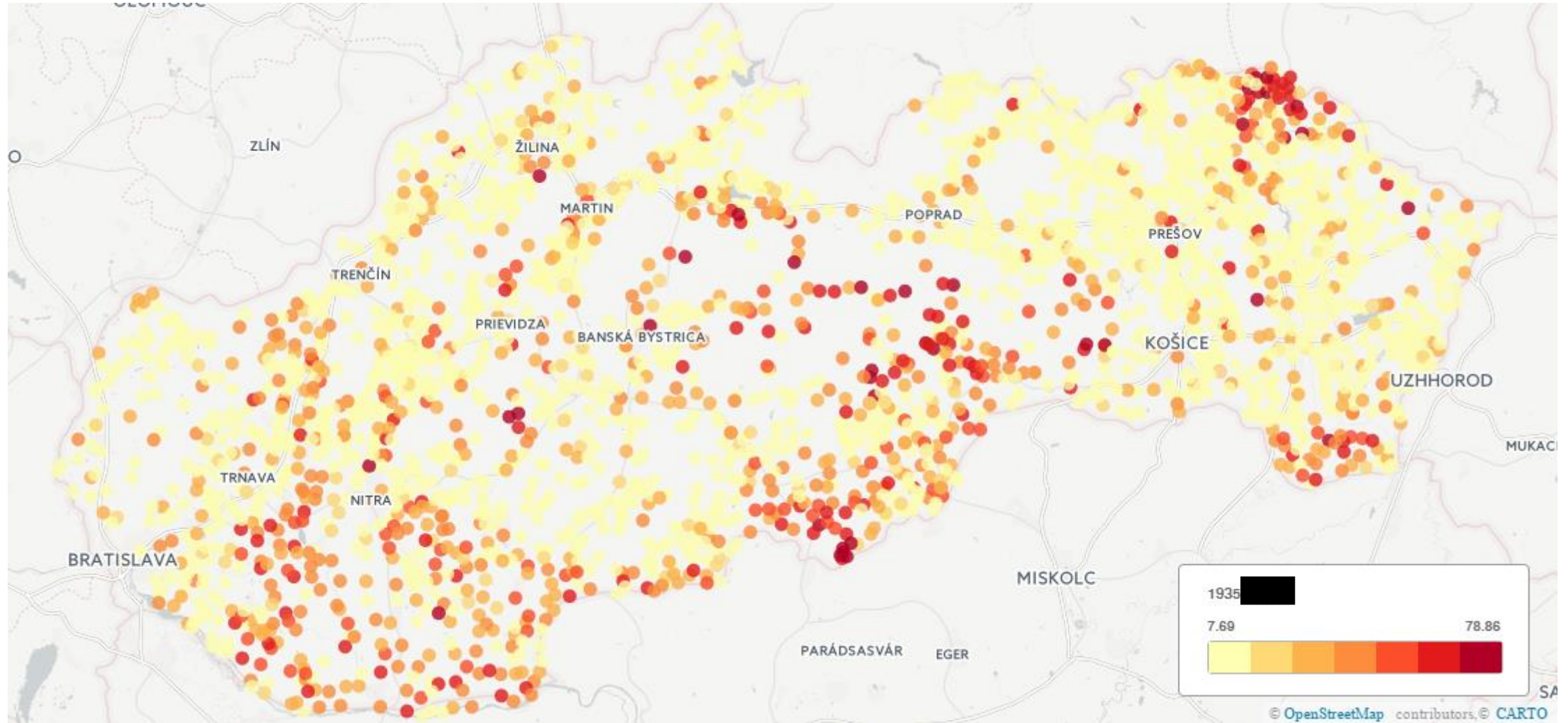

| Národnosť | Nevoliči | Ostatné strany | KSČ | KKSMNSW | ČSDSD | RSZML | HSEŠ | % podieľy podľa sčítania |
|-------------------|----------|----------------|------|---------|-------|-------|------|--------------------------|
| Československá | 75,0 | 73,6 | 52,9 | 16,3 | 84,8 | 80,0 | 98,5 | 71,3 |
| Ruská a maloruská | 1,8 | 5,4 | 0,1 | 0,1 | 0,1 | 8,3 | 0,2 | 2,9 |
| Nemecká | 6,6 | 3,8 | 7,5 | 8,0 | 10,6 | 0,7 | 0,9 | 4,6 |
| Maďarská | 15,4 | 5,2 | 36,9 | 74,8 | 3,2 | 8,0 | 0,2 | 17,8 |
| Židovská | 0,7 | 11,4 | 0,7 | 0,4 | 0,5 | 0,2 | 0,1 | 2,2 |
| Iná a neznáma | 0,5 | 0,7 | 1,9 | 0,5 | 0,8 | 2,9 | 0,2 | 1,2 |

Zdroj: Bahna, Krivý

| | Nevoliči | Ostatné strany | KSČ | KKSMNSW | ČSDSD | RSZML | HSEŠ | Spolu |
|-----------------------------------|-----------------|-----------------------|------------|----------------|--------------|--------------|-------------|--------------|
| Rímskokatolícke | 78,2 | 52,4 | 73,9 | 69,9 | 77,6 | 46,3 | 97,0 | 71,6 |
| Grécko- a ar- ménsko-katolícke | 4,1 | 6,6 | 2,0 | 2,9 | 0,7 | 19,3 | 1,4 | 6,4 |
| Evanjelici a. v. | 9,4 | 13,4 | 13,5 | 9,1 | 17,9 | 30,0 | 0,9 | 12,0 |
| Reformovaná cirkev | 5,3 | 0,5 | 7,6 | 16,8 | 0,5 | 3,9 | 0,1 | 4,4 |
| Izraelské | 2,4 | 22,2 | 1,4 | 0,8 | 0,5 | 0,2 | 0,2 | 4,1 |
| Iné, bez vyzn. a neznáme | 0,6 | 4,8 | 1,7 | 0,6 | 2,8 | 0,3 | 0,3 | 1,5 |

Zdroj: Bahna, Krivý

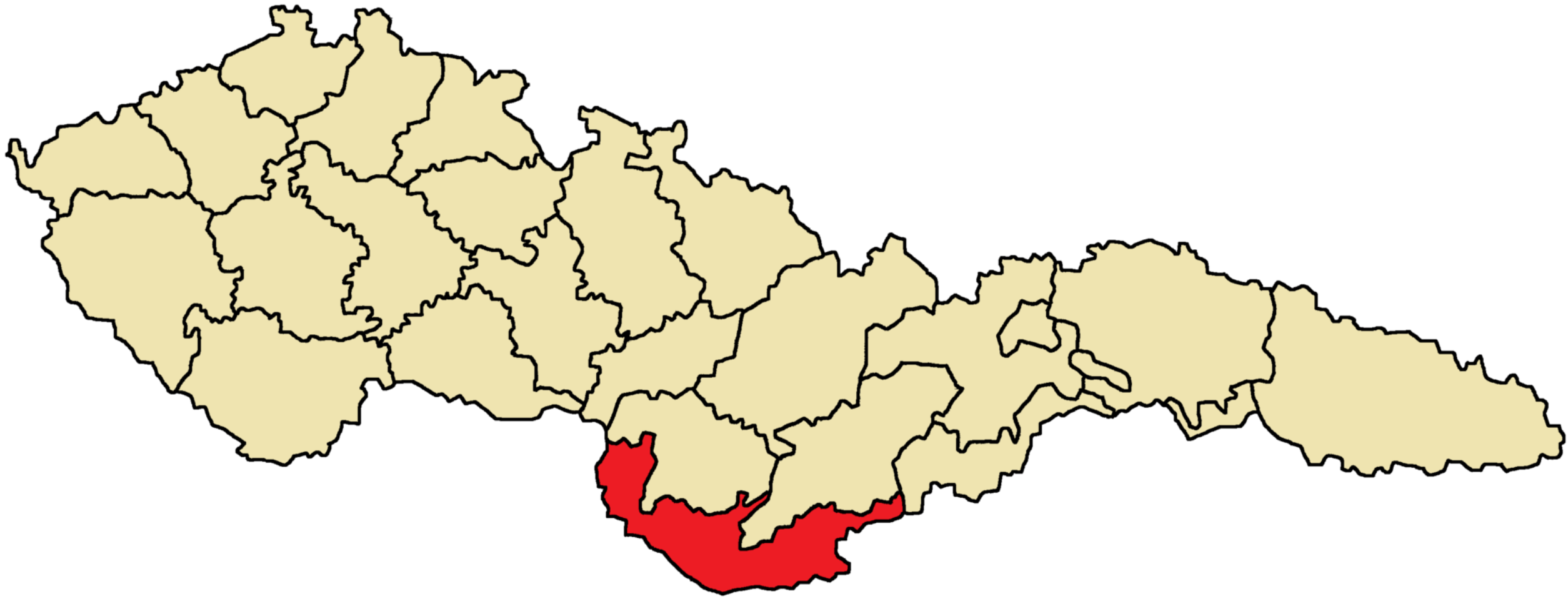

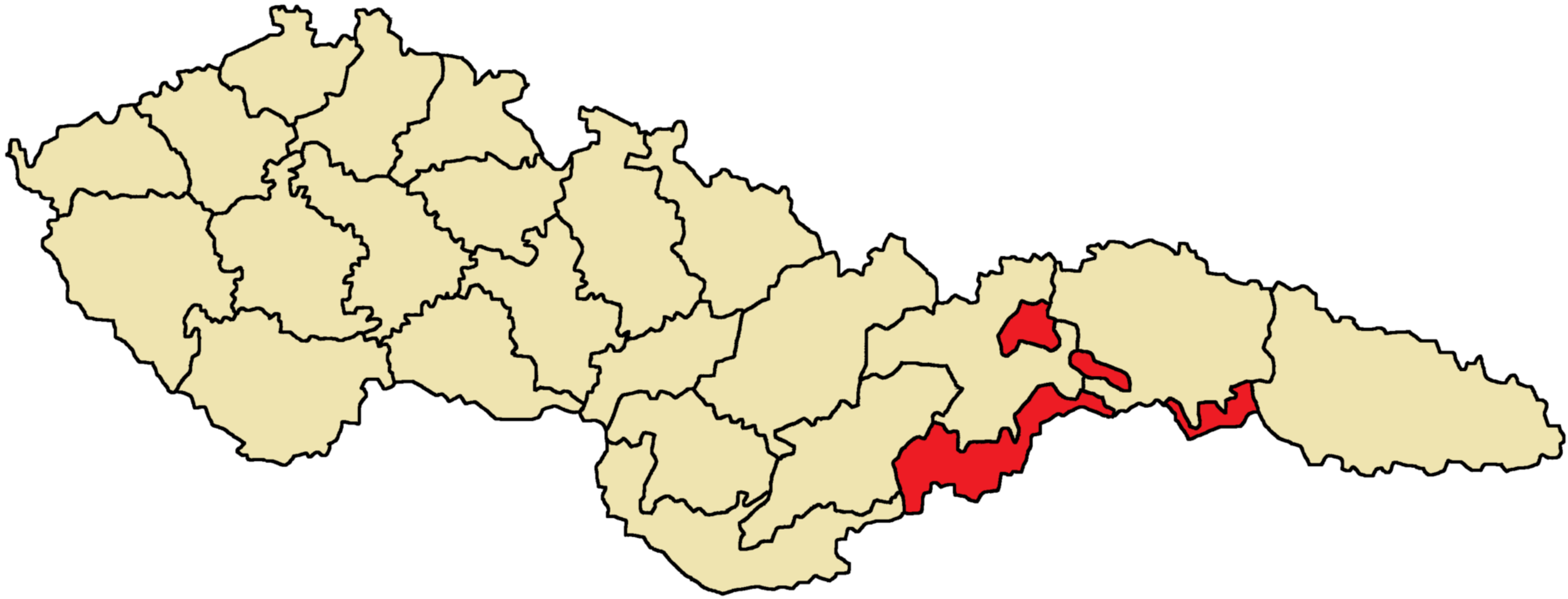

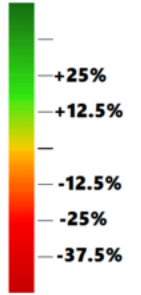
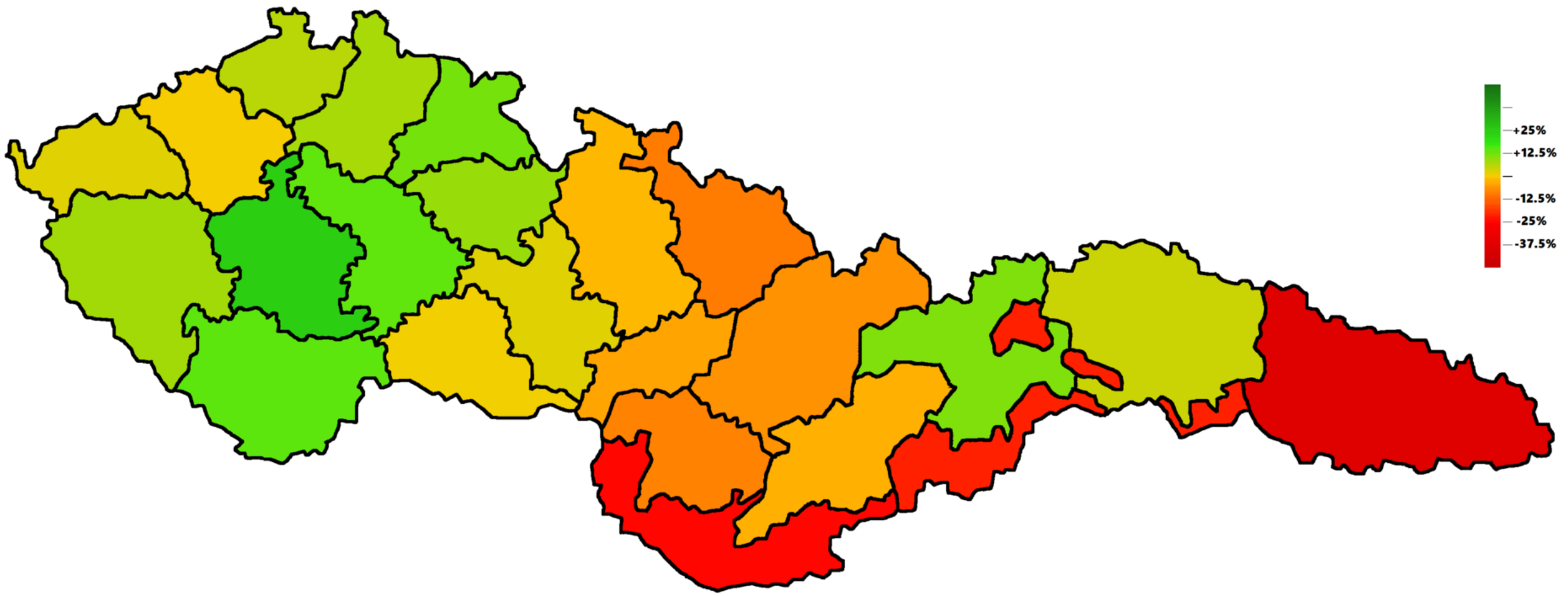

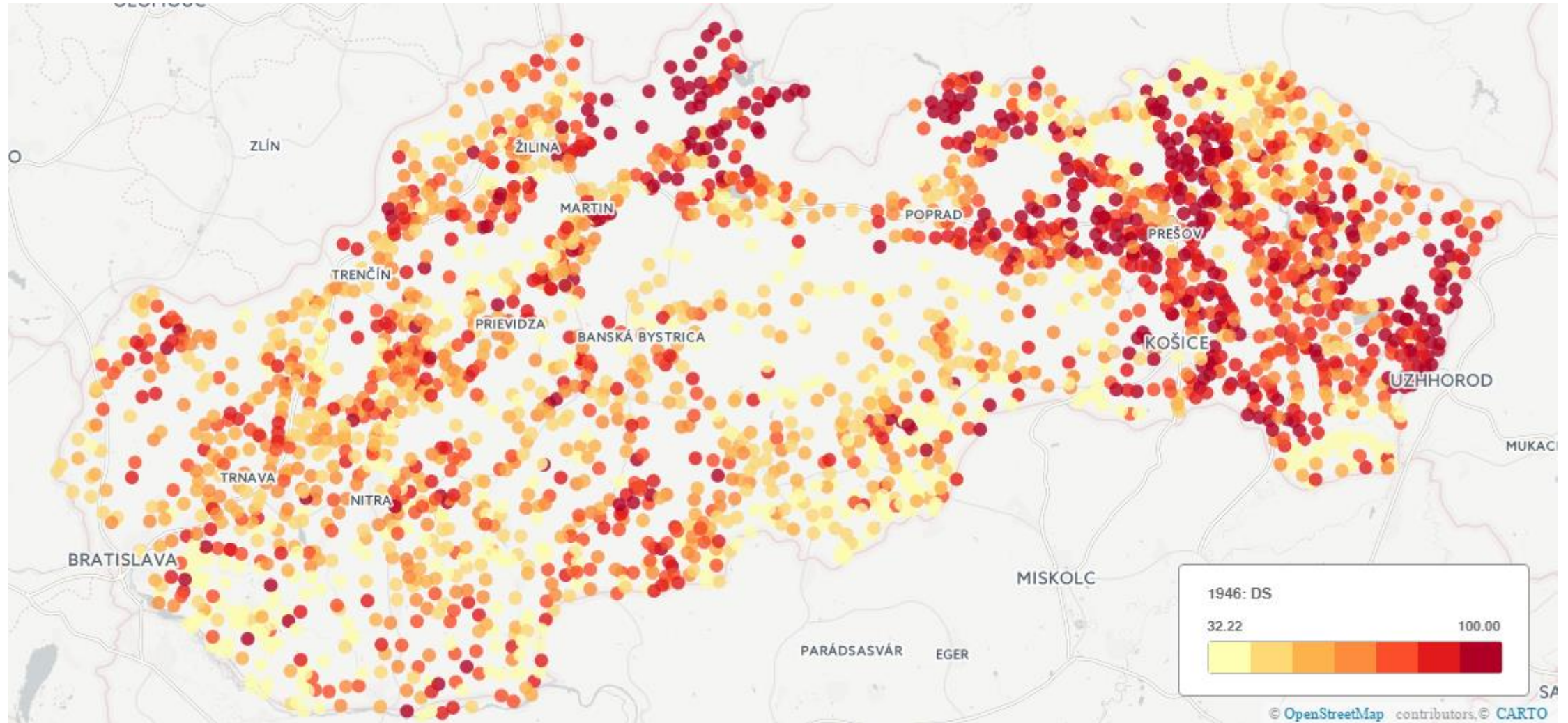



Obdobie Mečiara

KDH vo voľbách do SNR 1990

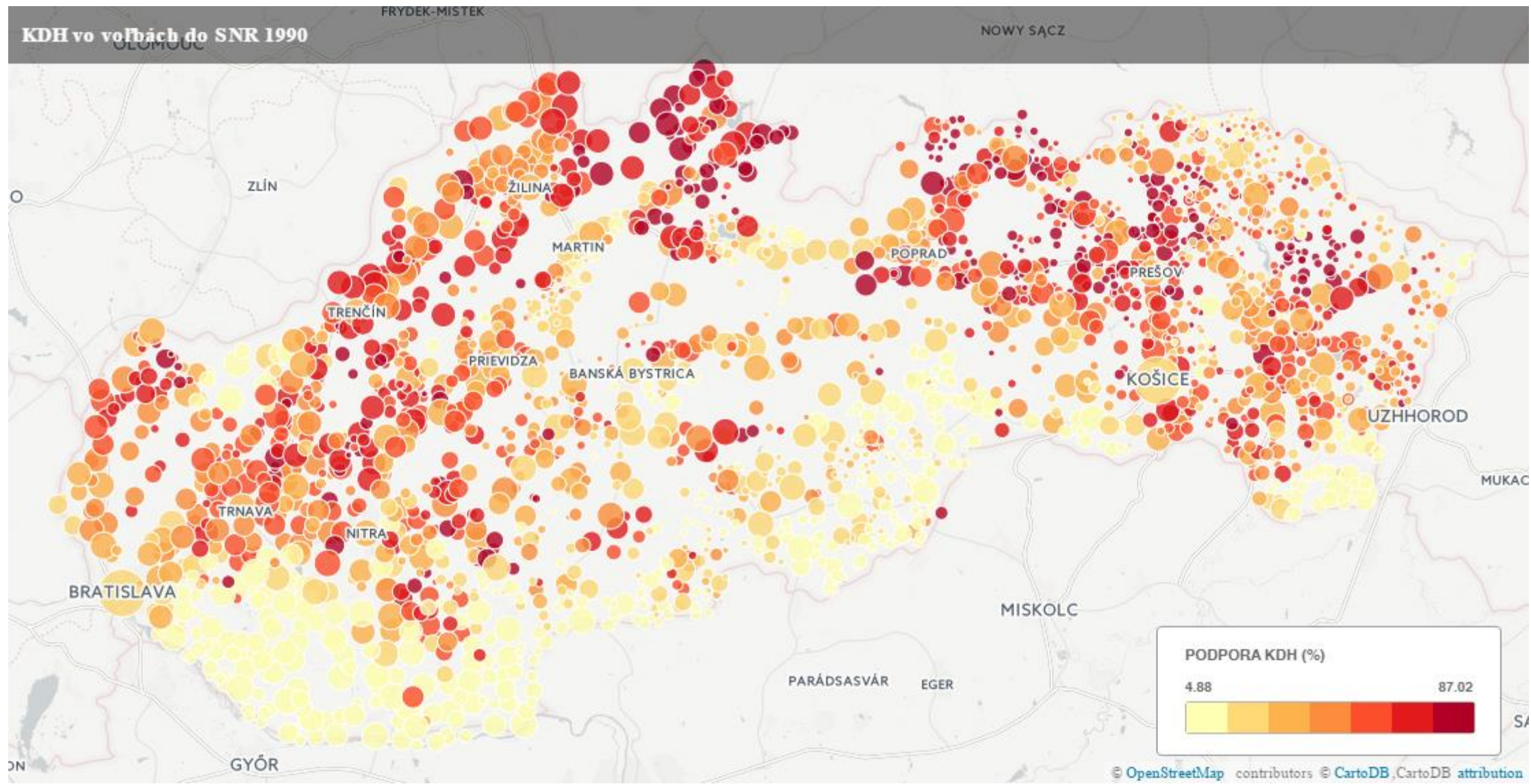

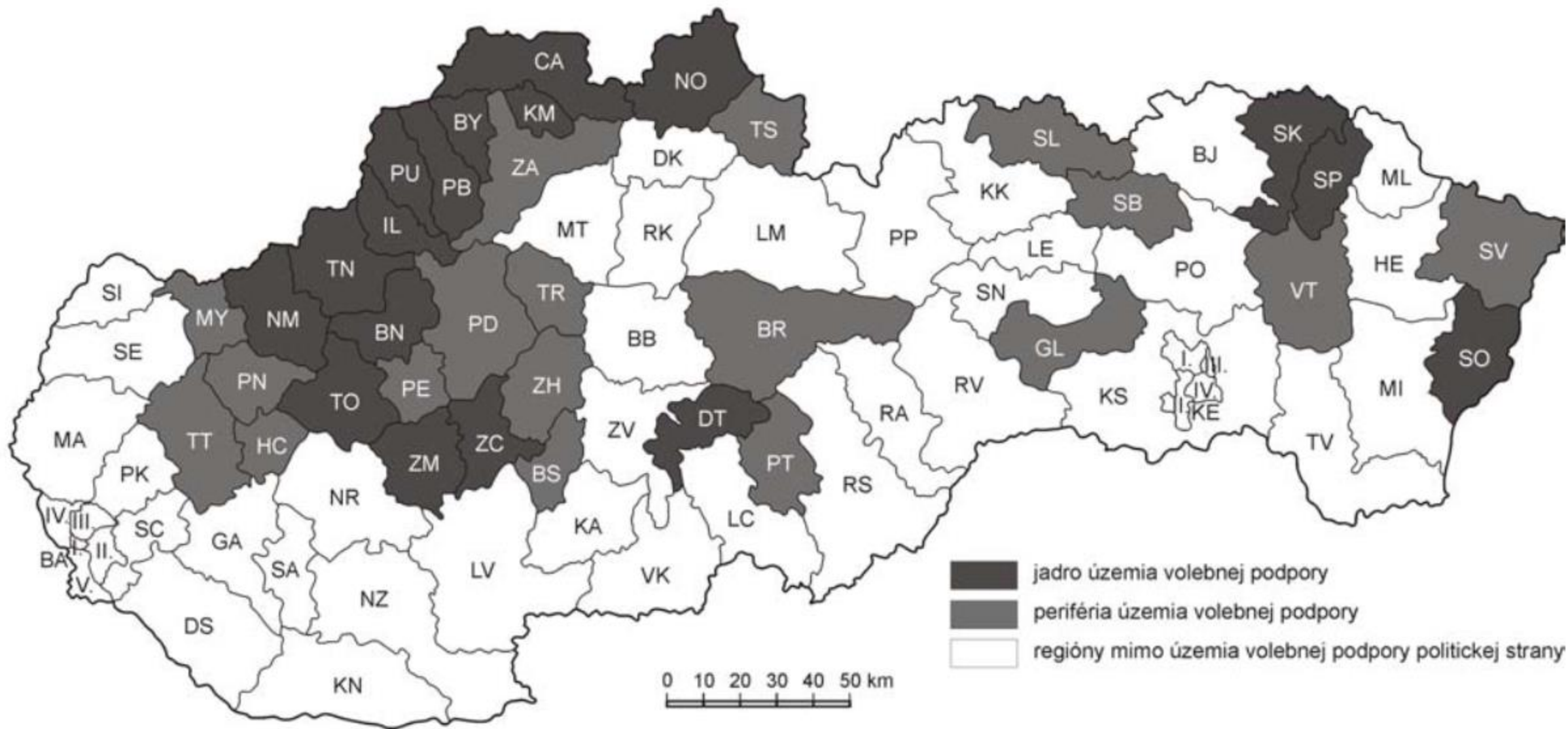

Zdroj: Madleňák

HZDS v letech 1994-2010

| | 1994 | | 1998 | | 2002 | | 2006 | | 2010 | |
|----------------------------|--------------|--------------|--------------|--------------|--------------|--------------|--------------|--------------|--------------|--------------|
| | B | Beta | B | Beta | B | Beta | B | Beta | B | Beta |
| Konstanta | 54,71 | | 68,70 | | 51,69 | | 19,83 | | 10,20 | |
| kupní síla | 0,02 | 0,04 | -0,07 | -0,16 | -0,05 | -0,15 | -0,02 | -0,13 | -0,01 | -0,08 |
| podnikatelé | 0,05 | 0,09 | 0,03 | 0,06 | 0,02 | 0,04 | 0,00 | 0,01 | -0,02 | -0,10 |
| služby | -0,28 | -0,12 | -0,26 | -0,13 | -0,24 | -0,16 | -0,10 | -0,12 | -0,05 | -0,06 |
| nezaměstnanost | -0,24 | -0,15 | -0,27 | -0,19 | -0,24 | -0,21 | -0,05 | -0,09 | 0,10 | 0,19 |
| maďarská menšina | -0,51 | -0,71 | -0,41 | -0,67 | -0,30 | -0,61 | -0,13 | -0,50 | -0,05 | -0,22 |
| Katolíci | 0,00 | 0,00 | -0,03 | -0,05 | 0,02 | 0,05 | 0,02 | 0,09 | -0,01 | -0,06 |
| zemědělství | 0,04 | 0,02 | -0,08 | -0,04 | -0,09 | -0,06 | 0,00 | 0,00 | 0,01 | 0,01 |
| obce do 1000 obyv | -0,07 | 0,00 | 0,42 | 0,01 | 0,24 | 0,01 | 0,02 | 0,00 | -0,10 | -0,01 |
| obce do 5000 obyv | 1,06 | 0,02 | 0,87 | 0,02 | 0,36 | 0,01 | -0,28 | -0,02 | -0,86 | -0,06 |
| Obce do 50000 obyv | -1,28 | -0,01 | -1,24 | -0,02 | -0,79 | -0,01 | -0,98 | -0,03 | -0,89 | -0,03 |
| obce nad 50000 obyv | -3,69 | -0,01 | -0,81 | 0,00 | 0,70 | 0,00 | -0,39 | 0,00 | -0,68 | -0,01 |
| Migrace | 0,02 | 0,01 | -0,01 | 0,00 | -0,02 | -0,02 | 0,01 | 0,01 | 0,02 | 0,04 |
| vysokoškoláci | -0,46 | -0,07 | -0,53 | -0,10 | -0,51 | -0,12 | -0,06 | -0,03 | -0,01 | 0,00 |
| Index determinace | 0,58 | | 0,56 | | 0,49 | | 0,30 | | 0,12 | |

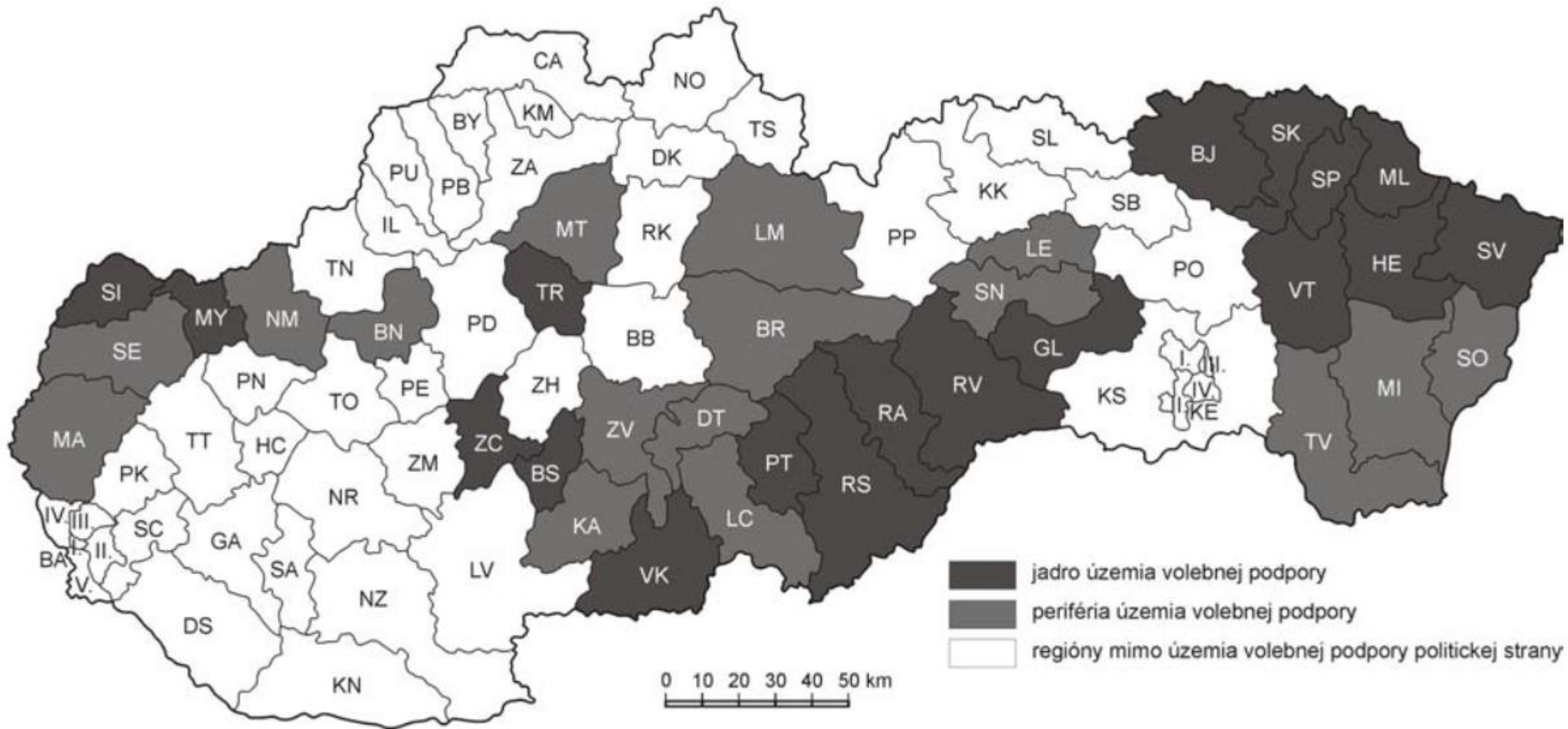

Zdroj: Madleňák

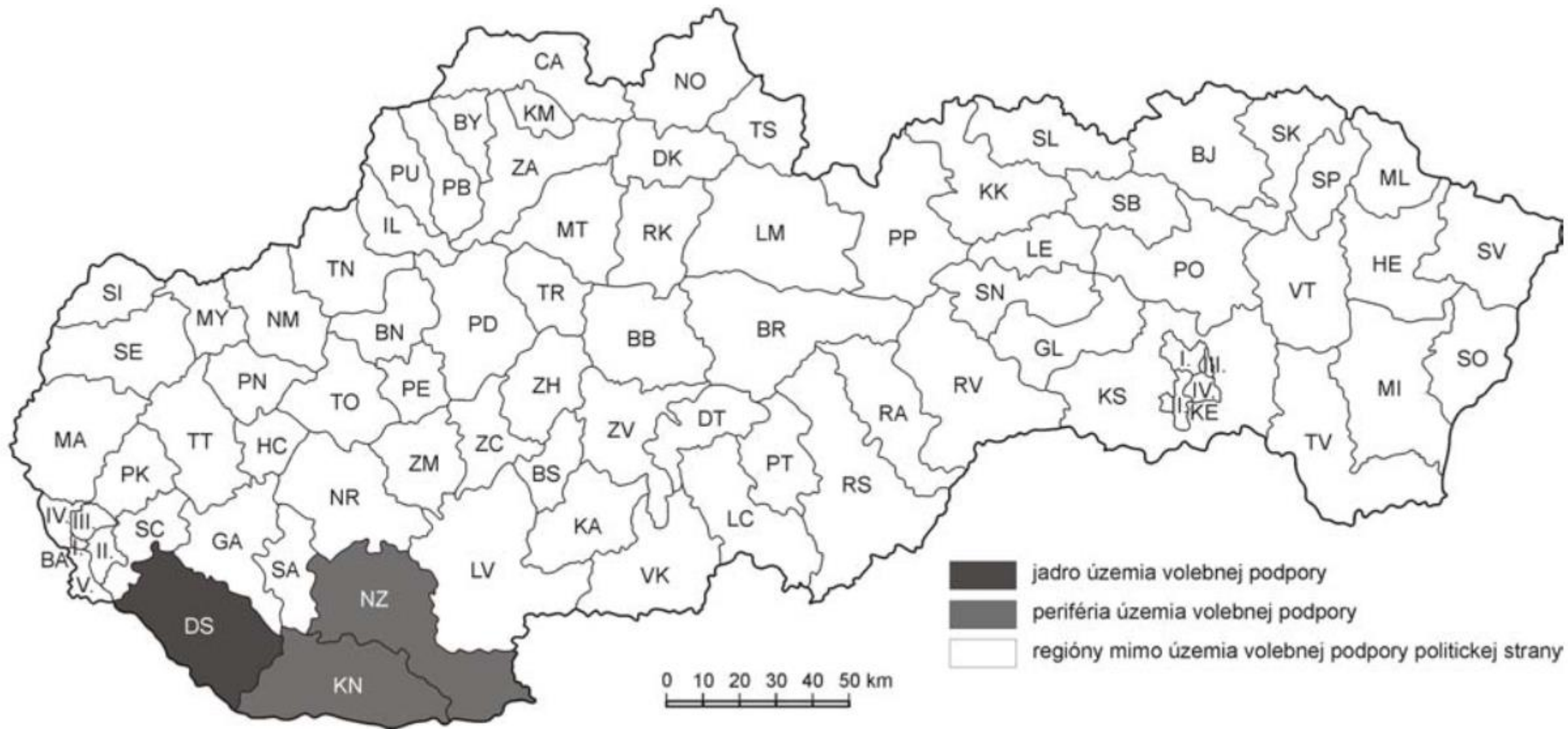

Zdroj: Madleňák

SMK a Most – Híd v letech 1994-2010

| | MK 1994 | | SMK 1998 | | SMK 2002 | | SMK 2006 | | SMK 2010 | | Most 2010 | |
|---------------------|-------------|-------------|-------------|-------------|-------------|-------------|-------------|-------------|-------------|-------------|-------------|-------------|
| Konstanta | -1,61 | | -1,03 | | -4,05 | | -3,44 | | -0,25 | | -3,46 | |
| kupní síla | 0,01 | 0,01 | 0,01 | 0,01 | 0,02 | 0,03 | 0,02 | 0,03 | -0,01 | -0,02 | 0,02 | 0,06 |
| podnikatelé | 0,00 | 0,00 | 0,00 | 0,00 | 0,01 | 0,01 | 0,00 | 0,00 | 0,00 | 0,00 | 0,00 | 0,00 |
| služby | 0,01 | 0,00 | -0,01 | 0,00 | 0,03 | 0,01 | 0,02 | 0,01 | -0,01 | 0,00 | 0,04 | 0,02 |
| nezaměstnanost | 0,02 | 0,01 | 0,00 | 0,00 | -0,01 | 0,00 | 0,01 | 0,01 | 0,03 | 0,03 | 0,02 | 0,02 |
| maďarská menšina | 0,98 | 0,98 | 0,91 | 0,98 | 1,00 | 0,98 | 1,02 | 0,97 | 0,49 | 0,92 | 0,45 | 0,87 |
| Katolíci | -0,01 | -0,01 | 0,00 | 0,00 | -0,01 | -0,01 | -0,01 | -0,01 | 0,00 | 0,00 | -0,01 | -0,02 |
| zemědělství | 0,00 | 0,00 | 0,02 | 0,01 | 0,02 | 0,01 | 0,02 | 0,01 | 0,05 | 0,03 | 0,00 | 0,00 |
| obce do 1000 obyv | 0,59 | 0,01 | 0,30 | 0,01 | 1,07 | 0,02 | 0,90 | 0,01 | -0,56 | -0,02 | 1,52 | 0,05 |
| obce do 5000 obyv | 0,93 | 0,01 | 0,63 | 0,01 | 1,64 | 0,03 | 1,33 | 0,02 | -0,35 | -0,01 | 2,11 | 0,07 |
| Obce do 50000 obyv | 1,27 | 0,01 | 0,13 | 0,00 | 2,72 | 0,02 | 2,21 | 0,02 | -0,88 | -0,01 | 3,40 | 0,05 |
| obce nad 50000 obyv | 1,68 | 0,00 | 0,89 | 0,00 | 2,36 | 0,01 | 1,86 | 0,00 | -0,19 | 0,00 | 2,64 | 0,01 |
| Migrace | 0,00 | 0,00 | -0,01 | -0,01 | 0,00 | 0,00 | -0,01 | 0,00 | -0,01 | -0,01 | 0,02 | 0,02 |
| vysokoškoláci | -0,17 | -0,02 | -0,08 | -0,01 | -0,24 | -0,03 | -0,21 | -0,02 | 0,11 | 0,02 | -0,20 | -0,04 |
| | 0,98 | | 0,96 | | 0,97 | | 0,95 | | 0,86 | | 0,78 | |

Zdroj: Pink



Slovensko dnes



Kraje Slovenska

Podľa sčítania v roku 2001 / According to the 2001 census

Podľa obcí / According to municipalities

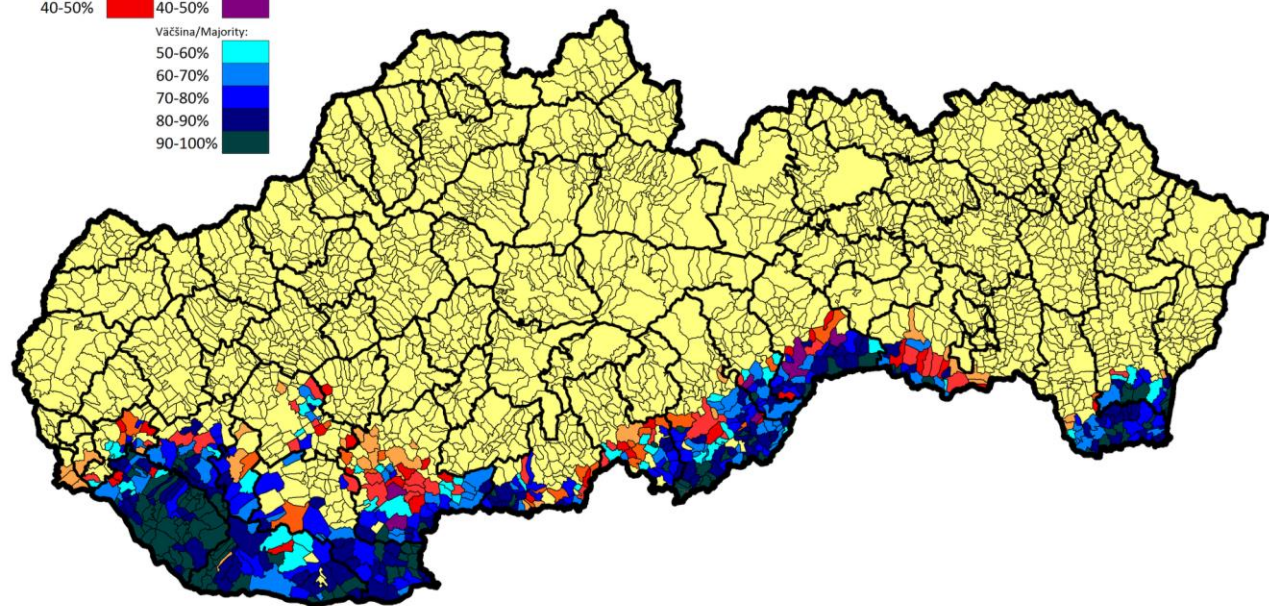
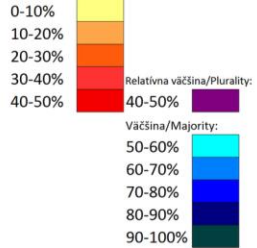

Slovensko?

Slovensko z pohľadu južana

Magyarország



Kraje Slovenska



NR SR 2006

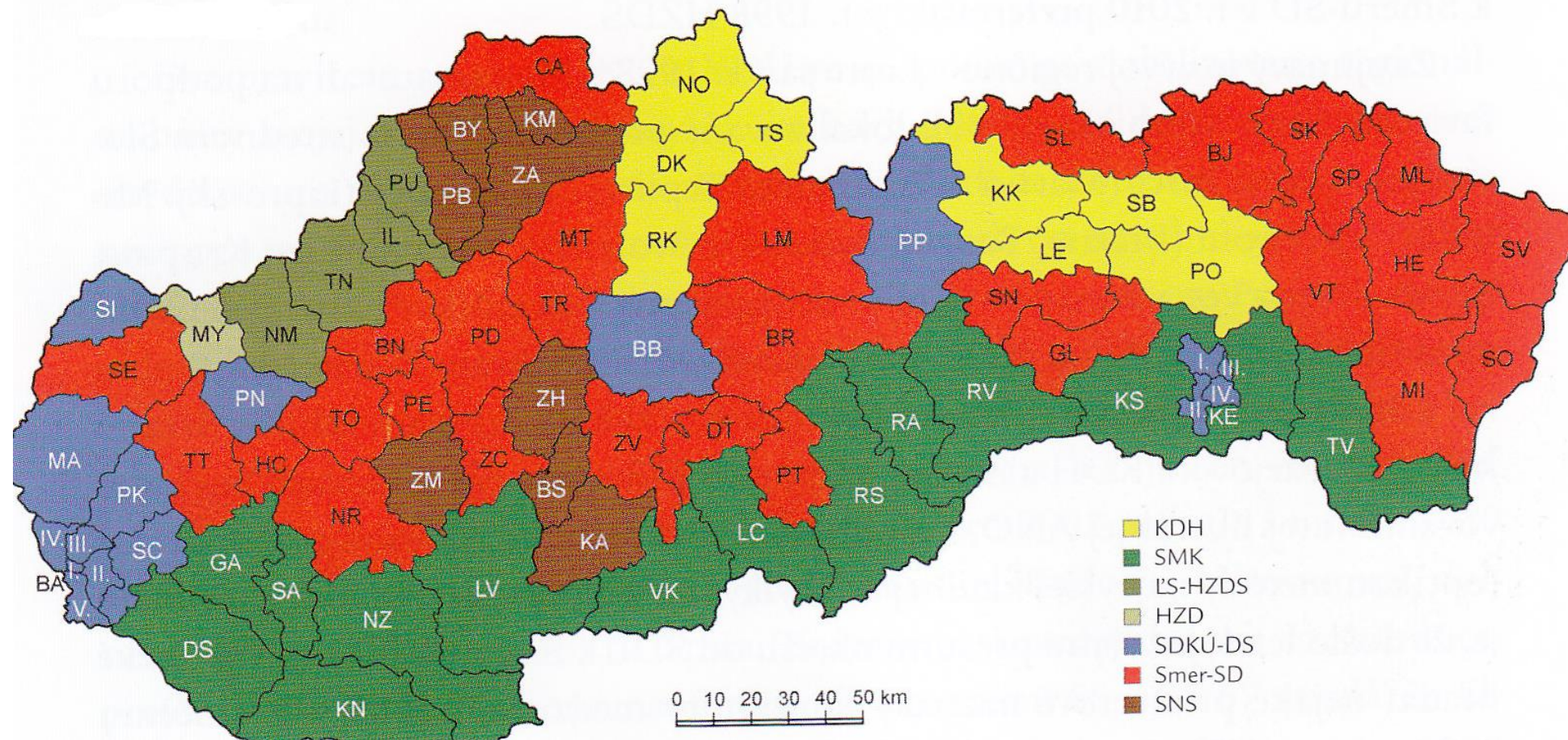

Výsledky 1. kola prezidentských volieb 2014

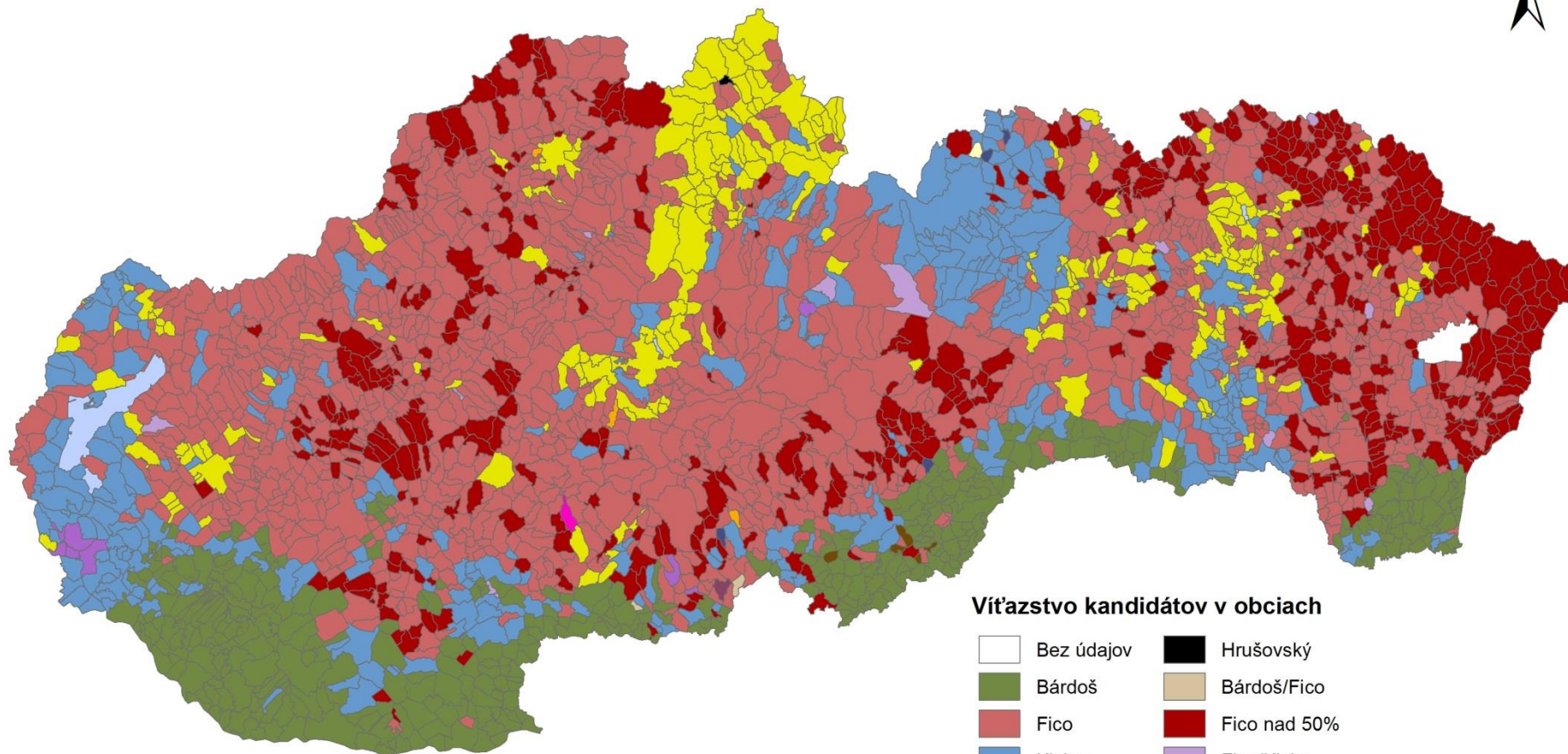

Vít'azstvo kandidátov v obciach

| | |
|-------------|-----------------|
| Bez údajov | Hrušovský |
| Bárdoš | Bárdoš/Fico |
| Fico | Fico nad 50% |
| Kiska | Fico/Kiska |
| Kňažko | Fico/Kňažko |
| Procházka | Fico/Procházka |
| Šimko | Kiska nad 50% |
| Mezenská | Kiska/Procházka |
| Čarnogurský | |

0 12,5 25 50 75 100 km

Výsledky 2. kola prezidentských volieb 2014

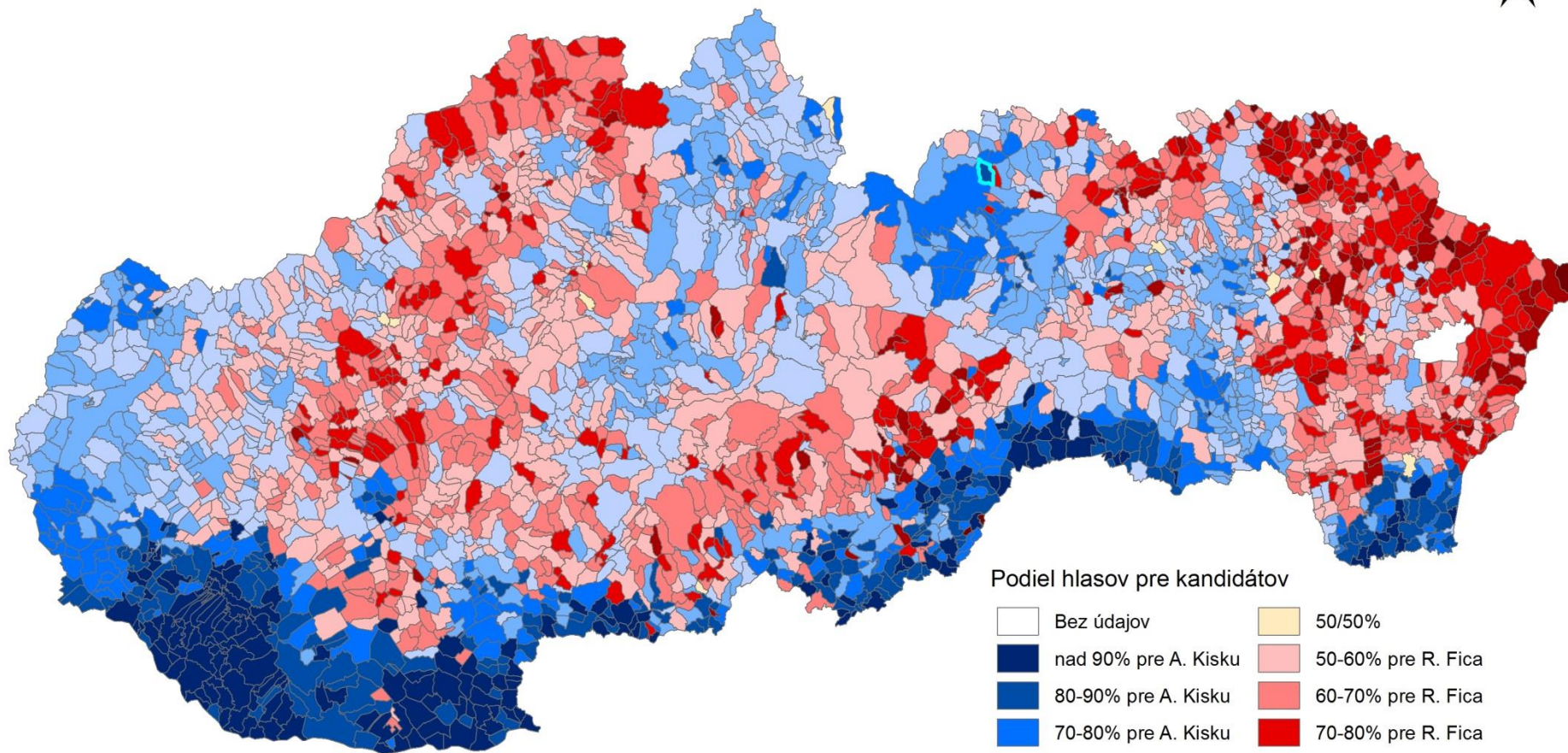

Podiel hlasov pre kandidátov

| | |
|----------------------|---------------------|
| Bez údajov | 50/50% |
| nad 90% pre A. Kisku | 50-60% pre R. Fica |
| 80-90% pre A. Kisku | 60-70% pre R. Fica |
| 70-80% pre A. Kisku | 70-80% pre R. Fica |
| 60-70% pre A. Kisku | 80-90% pre R. Fica |
| 50-60% pre A. Kisku | nad 90% pre R. Fica |

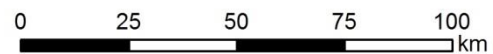

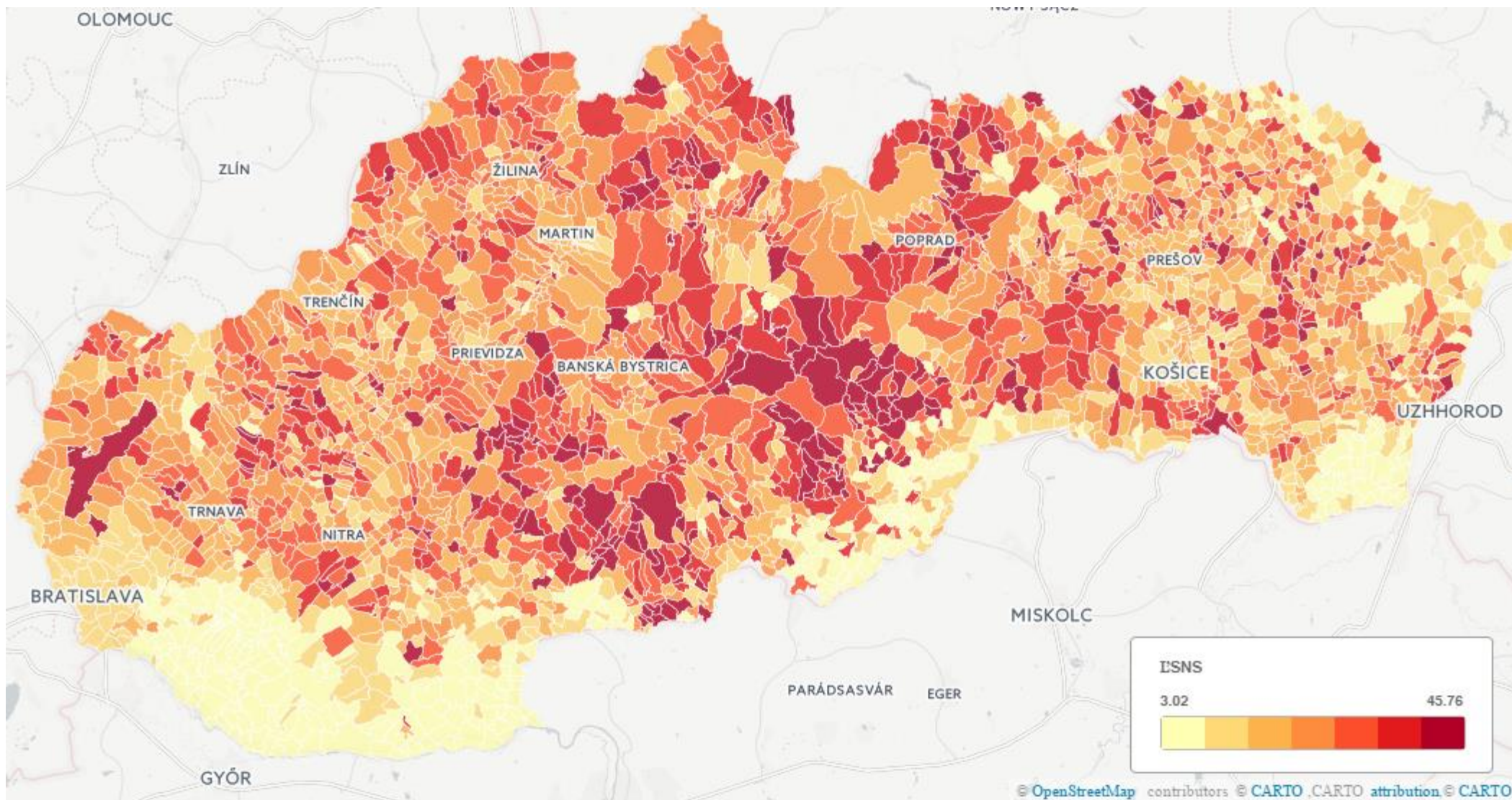

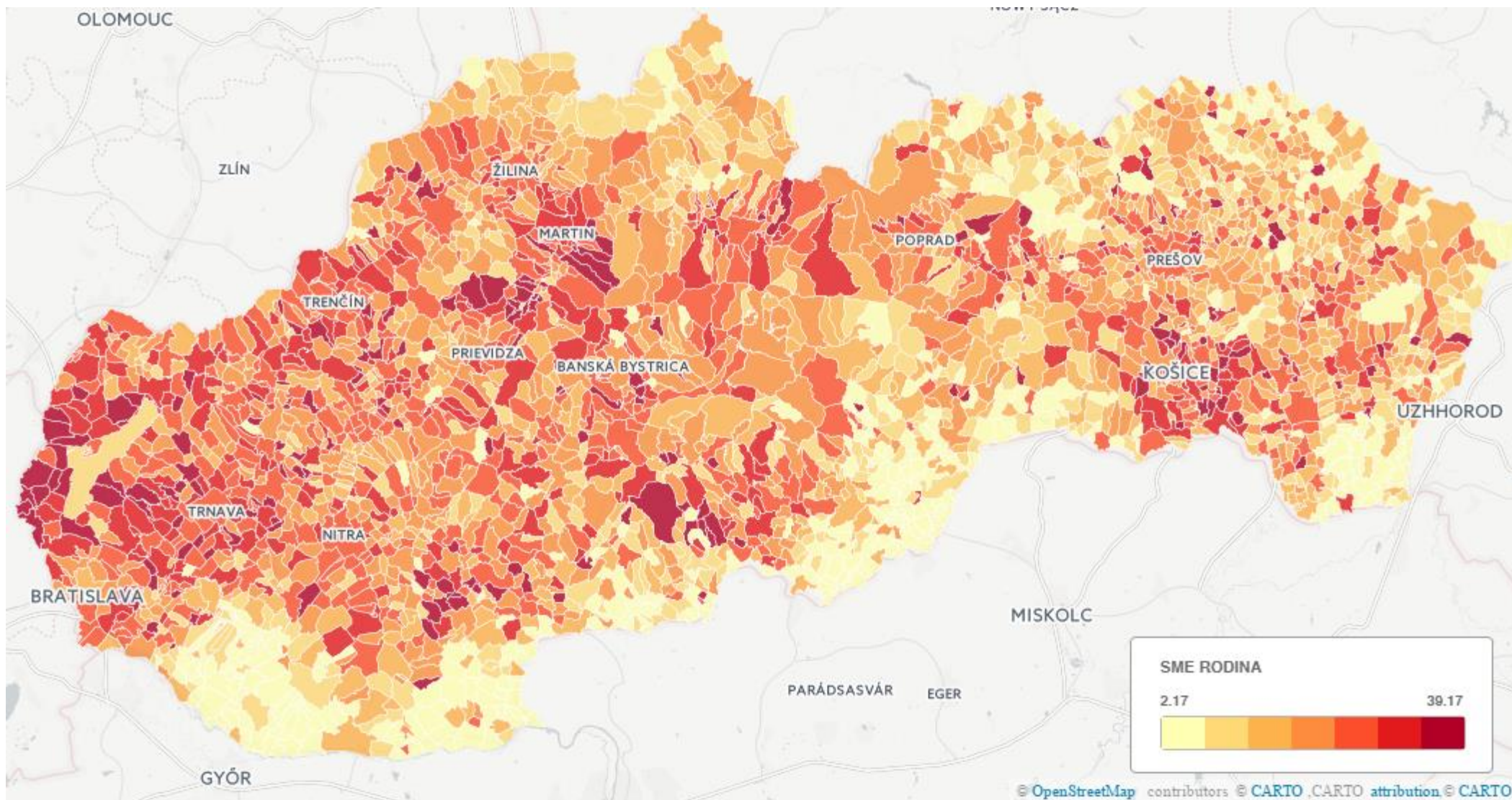

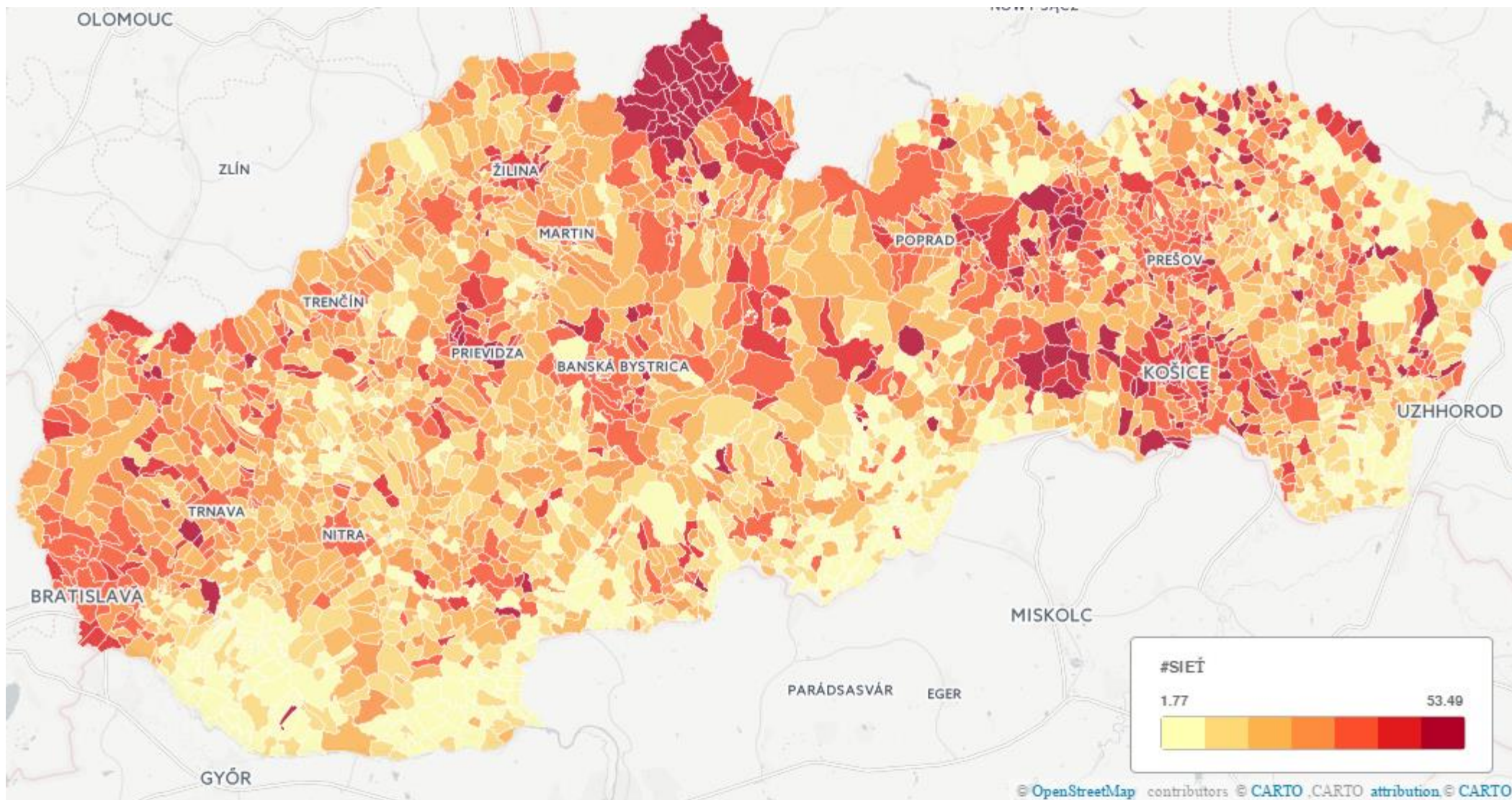

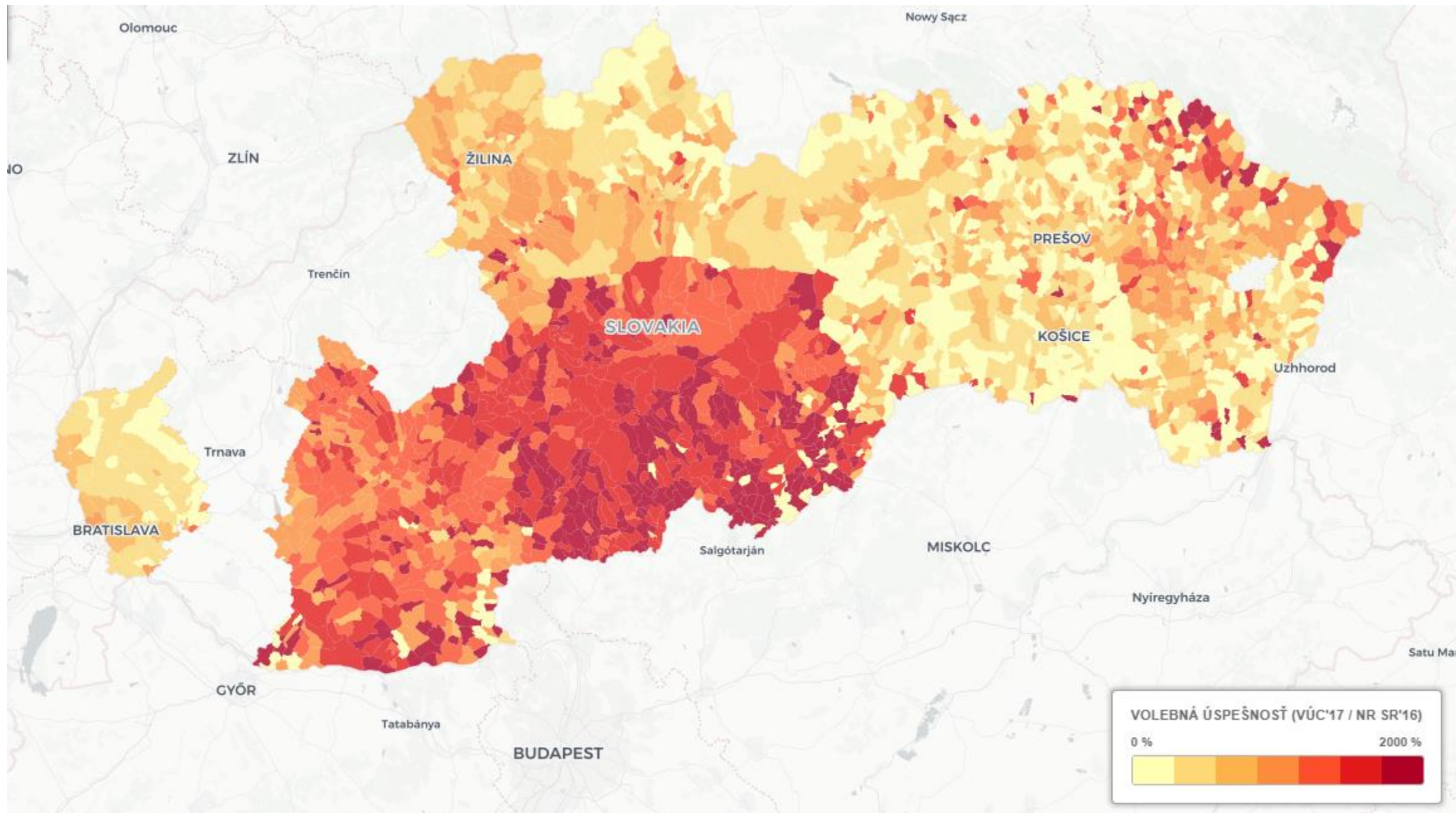

Záver

- Náboženské a etnické štiepenie
- Ekonomické (štiepenie)
- Urban – rural
- Špecifické regióny – Spiš, Tatry (Poprad), Orava – kontextové faktory?