



Volební geografie Slovenska

Úvod do volební geografie



Bývalí slovenskí premiéri

Československá národnost

podiel obyvateľov podľa sčítania 1930

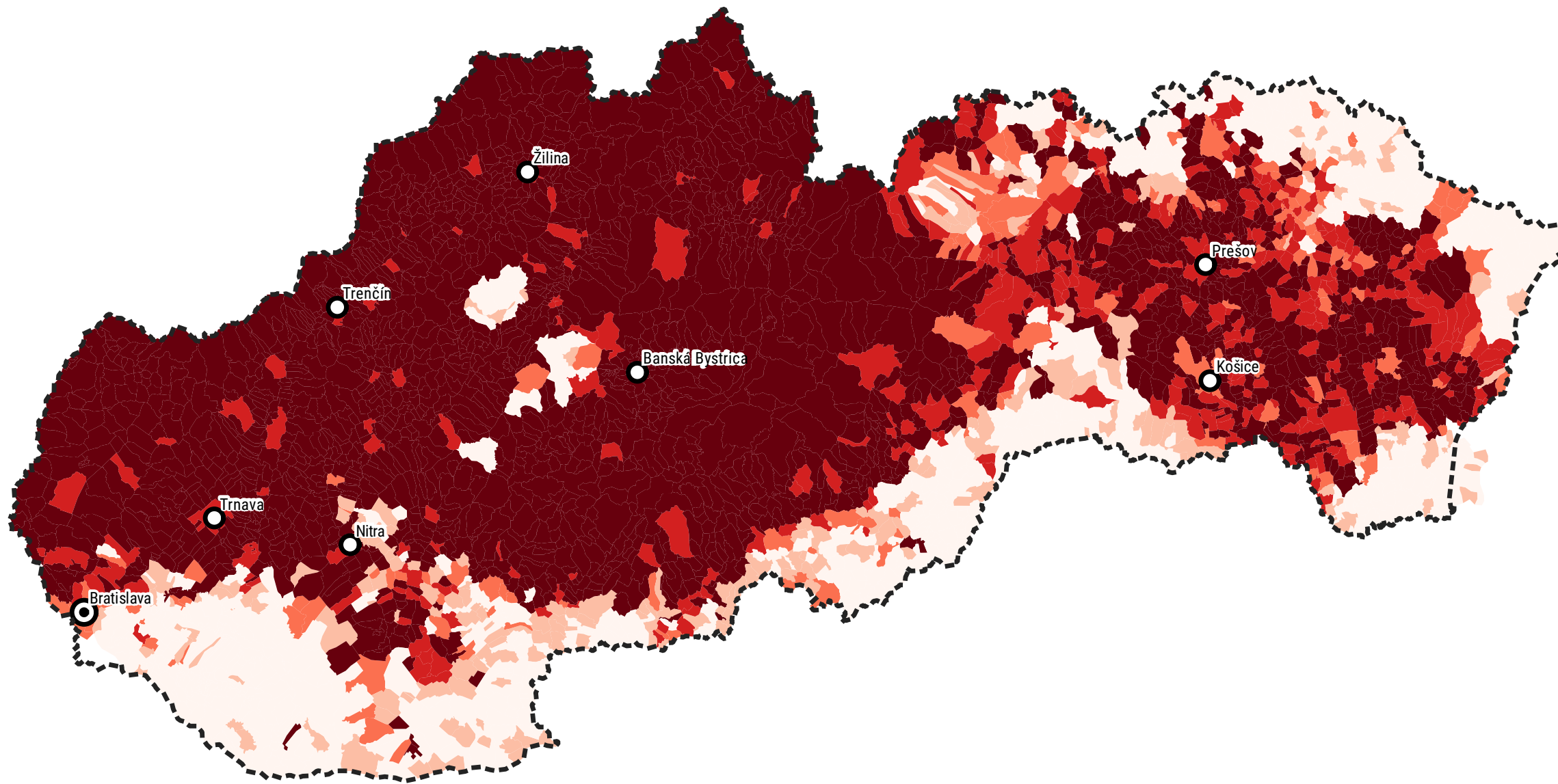
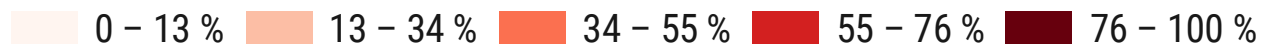

podiel obyvateľov podľa sčítania 1930

0 – 10 % 10 – 36 % 36 – 66 % 66 – 85 % 85 – 100 %

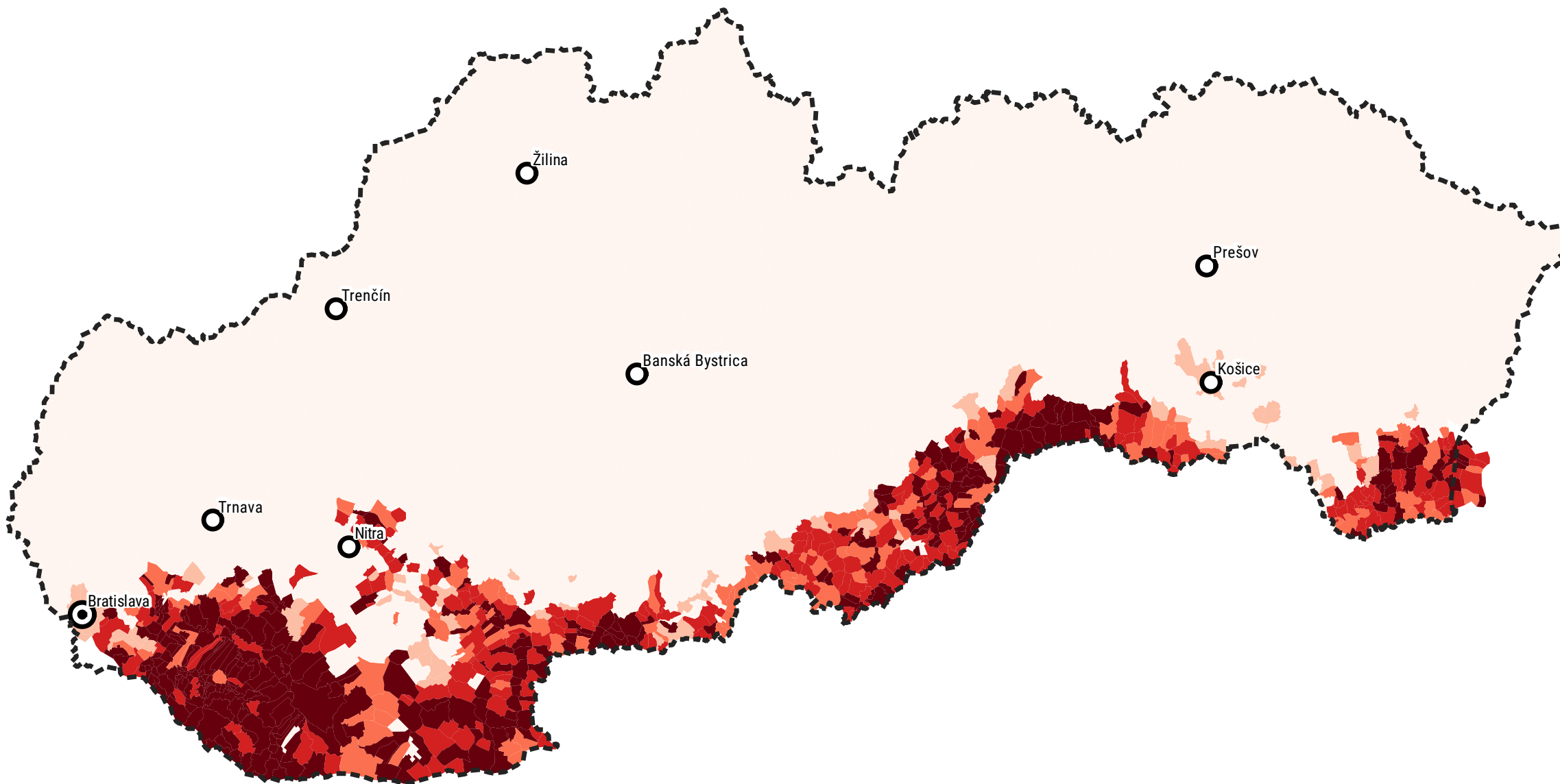

Maďarská národnosť

podiel obyvateľov podľa sčítania 1930

0 – 10 % 10 – 36 % 36 – 66 % 66 – 85 % 85 – 100 %

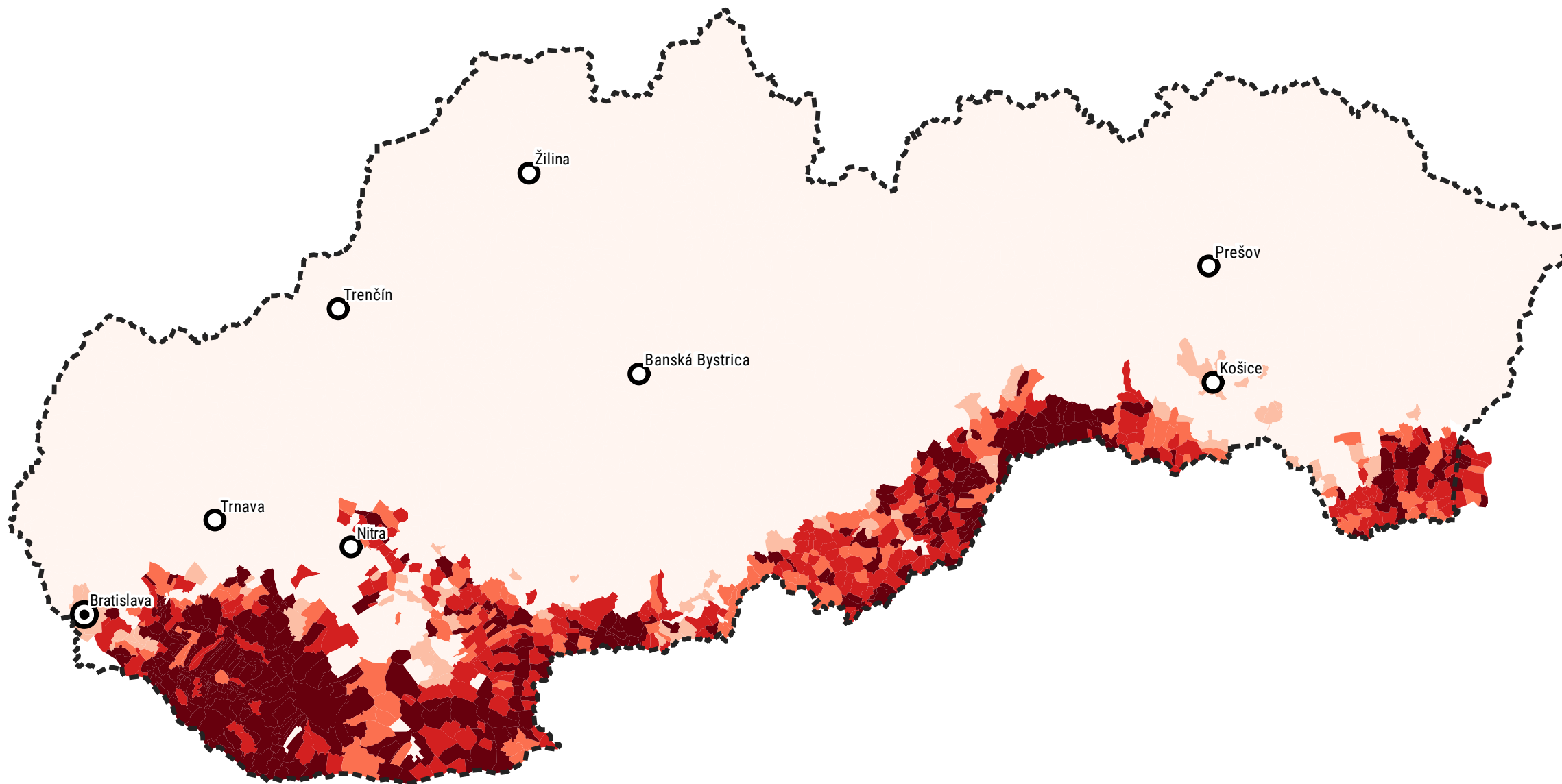

podiel obyvateľov podľa sčítania 1930

0 – 4 % 4 – 19 % 19 – 47 % 47 – 75 % 75 – 100 %

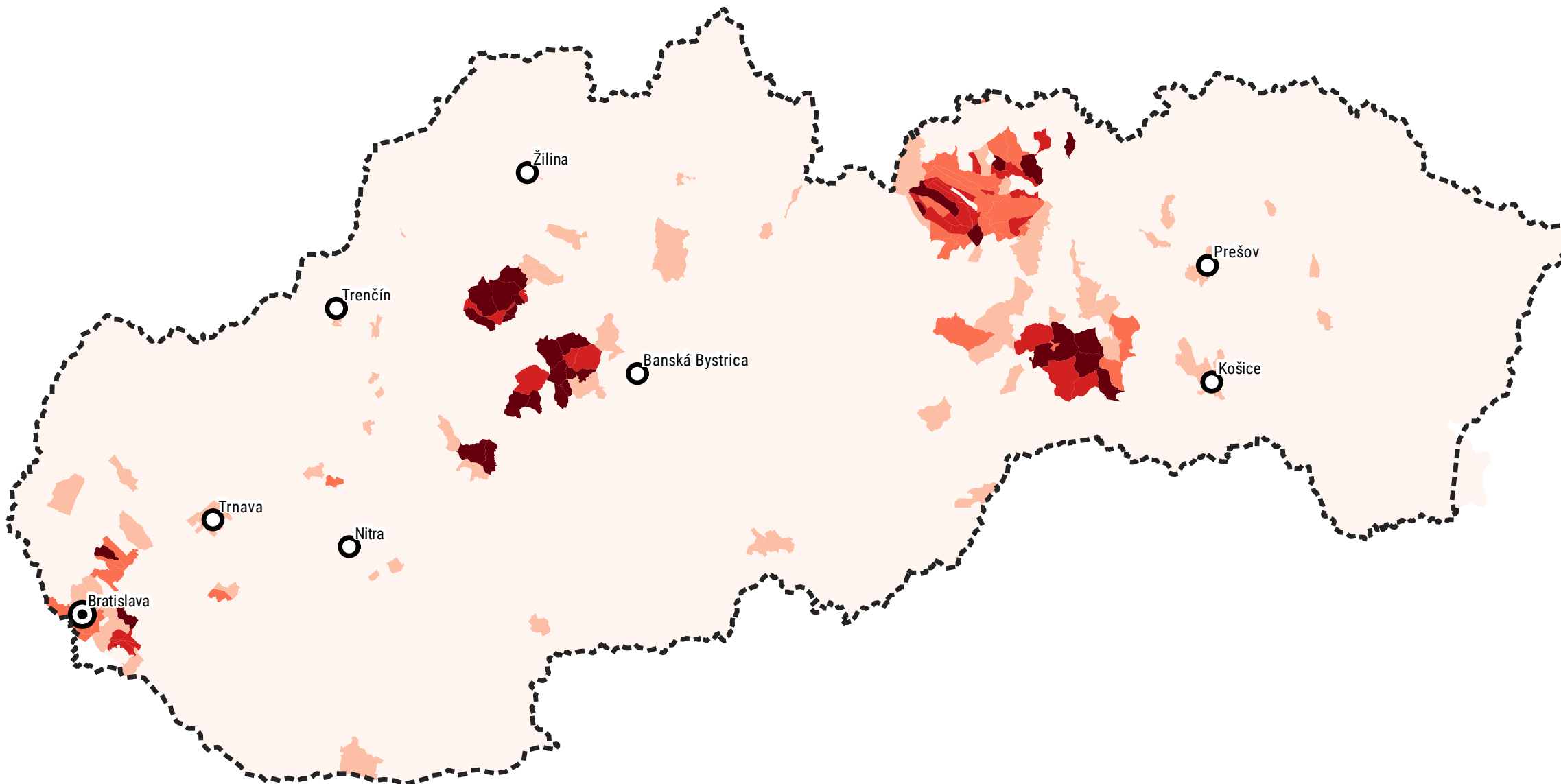

Nemecká národnosť

podiel obyvateľov podľa sčítania 1930

0 – 4 % 4 – 19 % 19 – 47 % 47 – 75 % 75 – 100 %

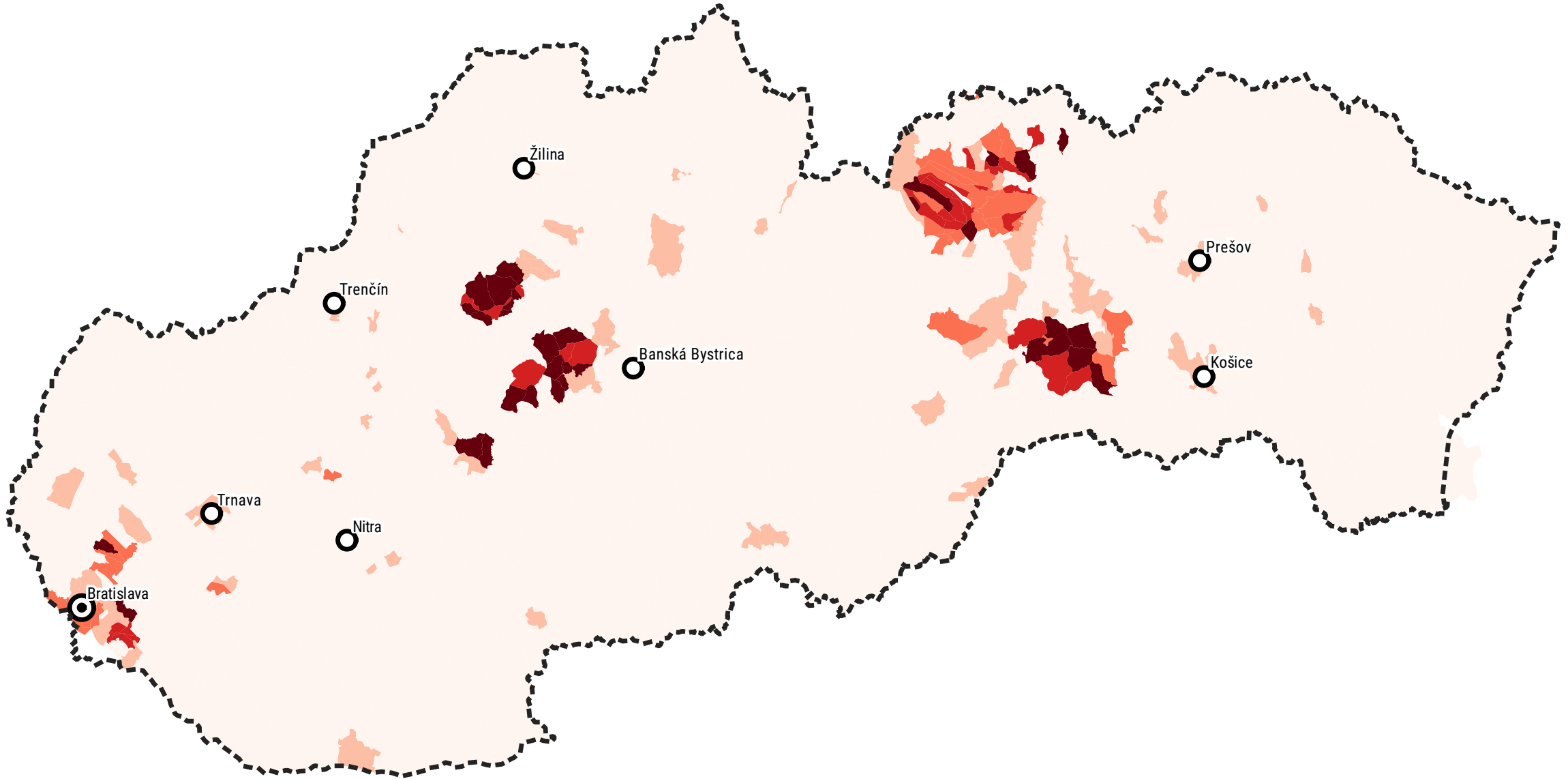

podiel obyvateľov podľa sčítania 1930

0 – 13 % 13 – 39 % 39 – 66 % 66 – 86 % 86 – 100 %

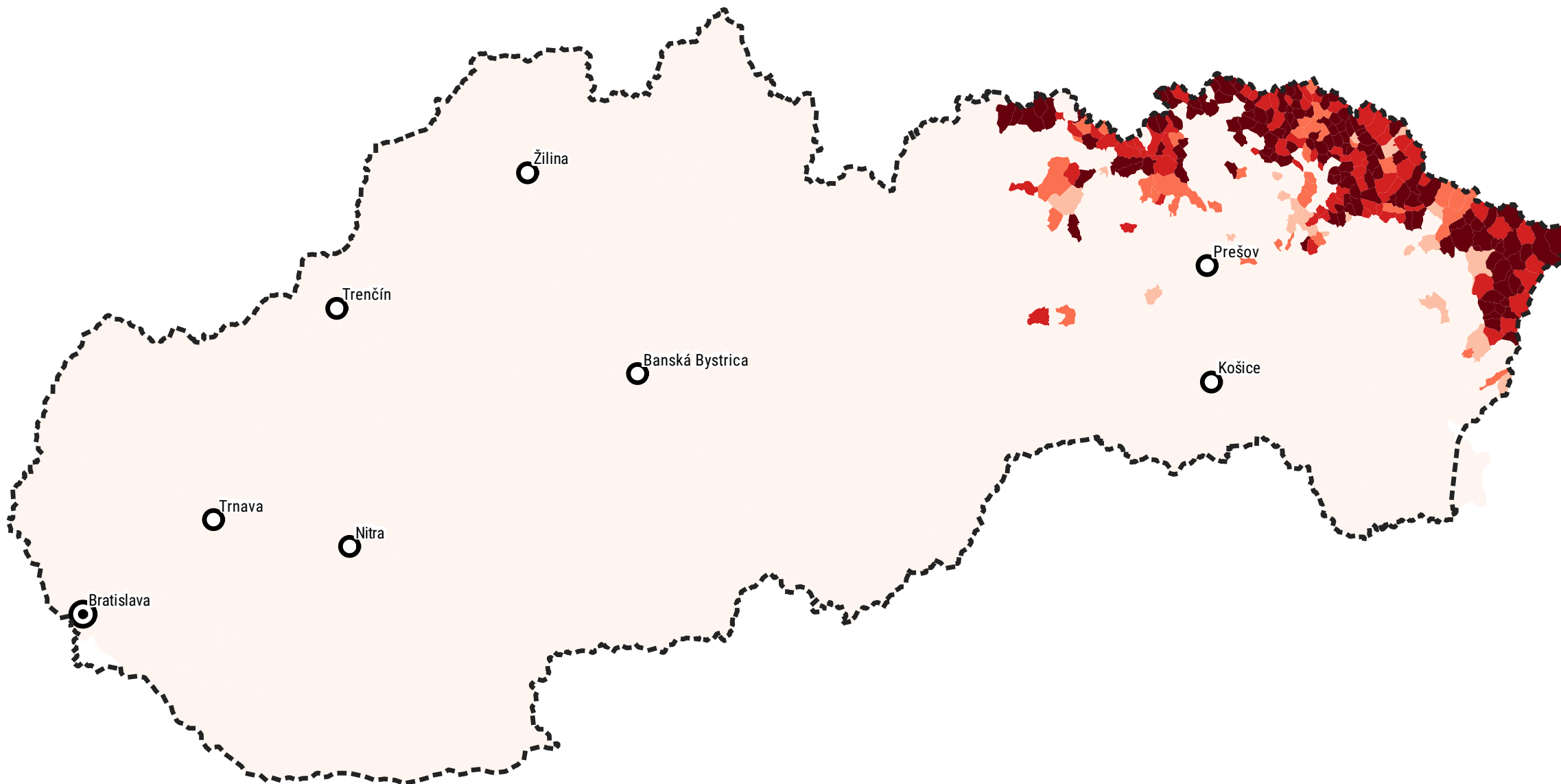

Ruská národnosť

podiel obyvateľov podľa sčítania 1930

0 – 13 % 13 – 39 % 39 – 66 % 66 – 86 % 86 – 100 %

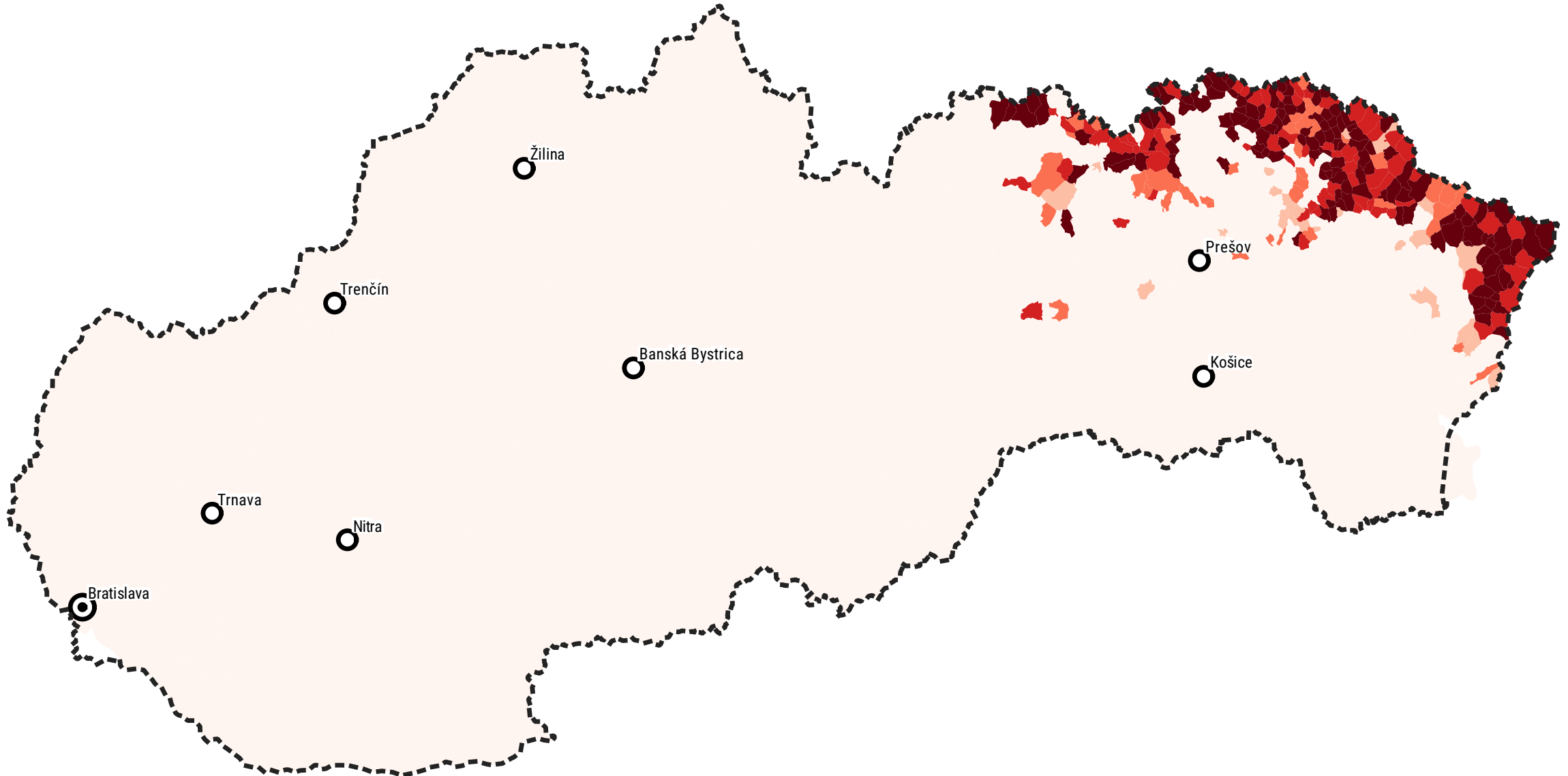

podiel obyvateľov podľa sčítania 1930

0 – 1 % 1 – 4 % 4 – 8 % 8 – 17 % 17 – 35 %

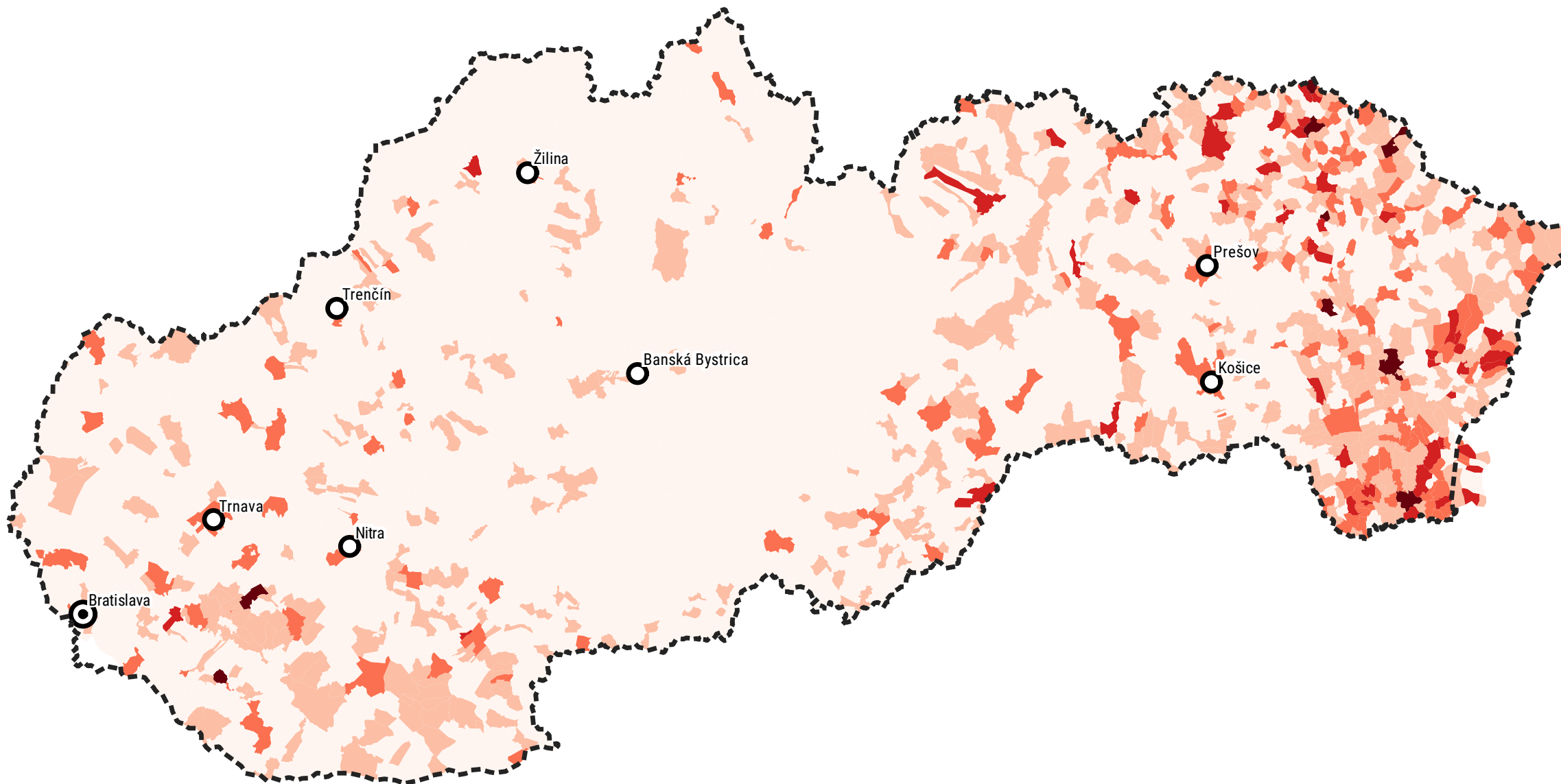

Židovská národnosť

podiel obyvateľov podľa sčítania 1930

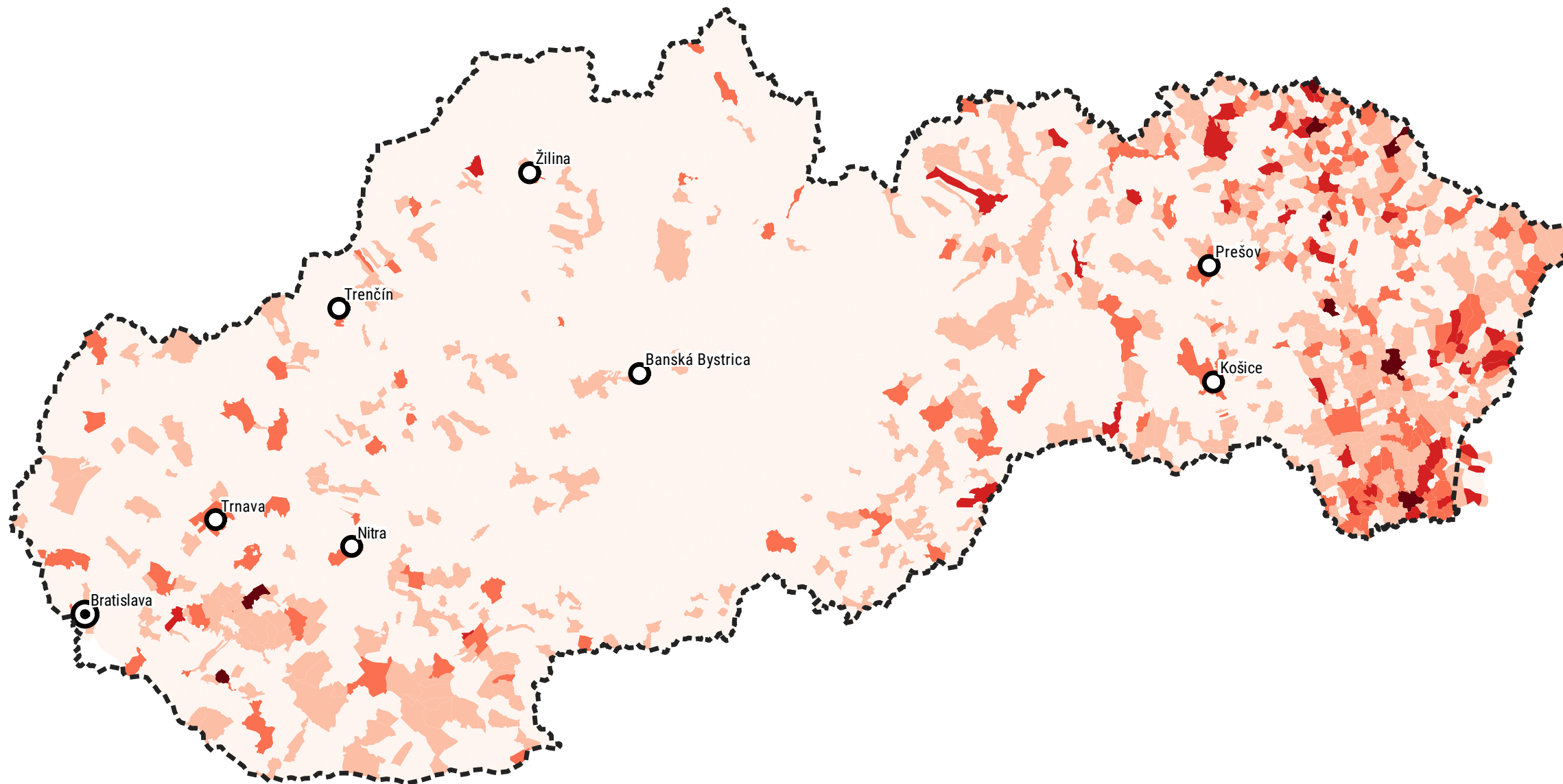
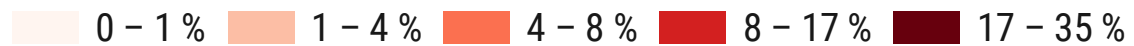

RSZML (agrárnici)

podpora vo voľbách 1929

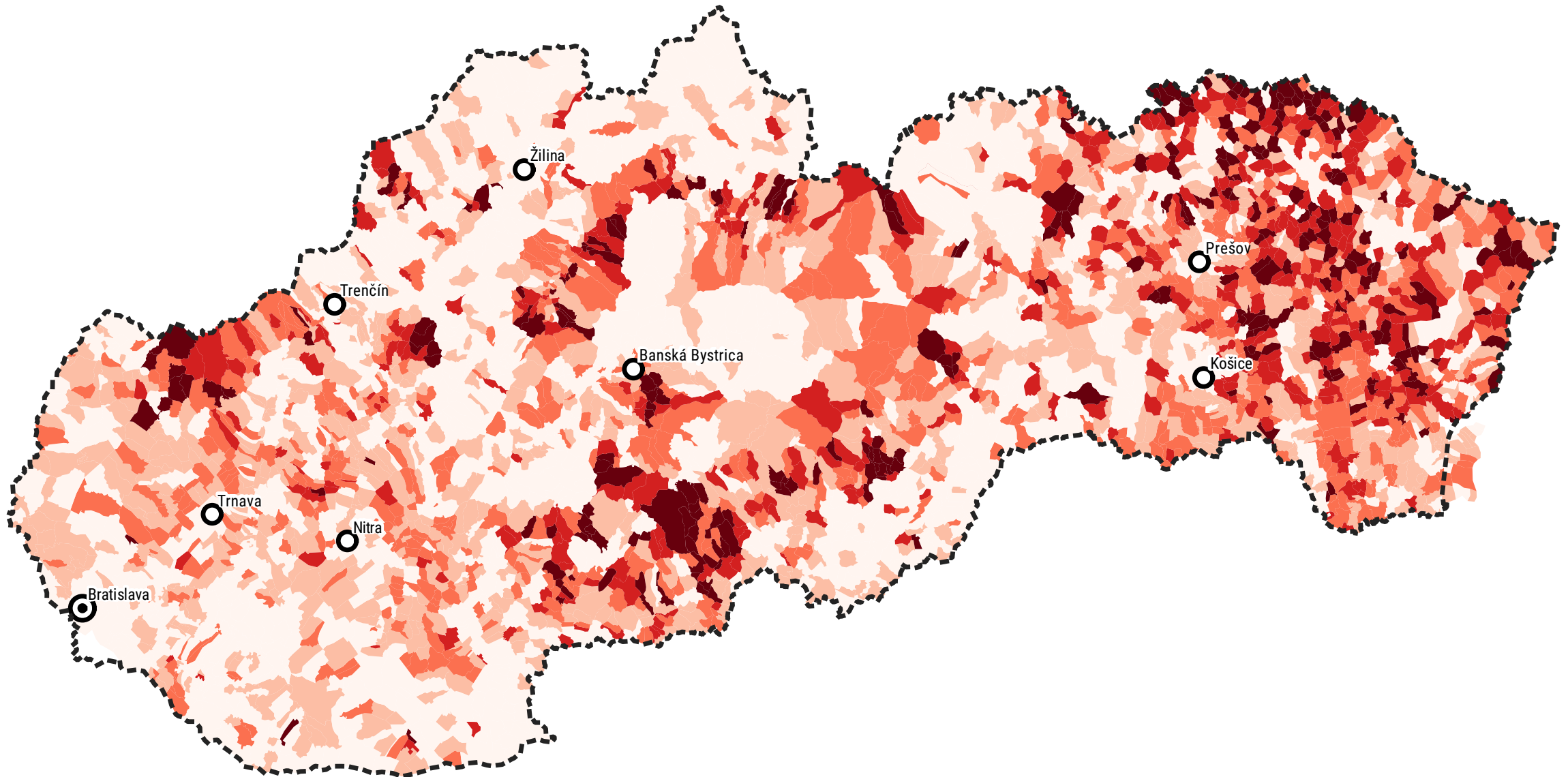
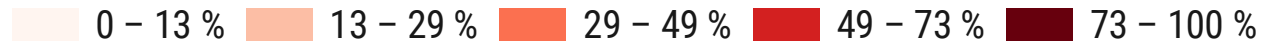

ČSDSD (sociální demokrati)

podpora vo voľbách 1929

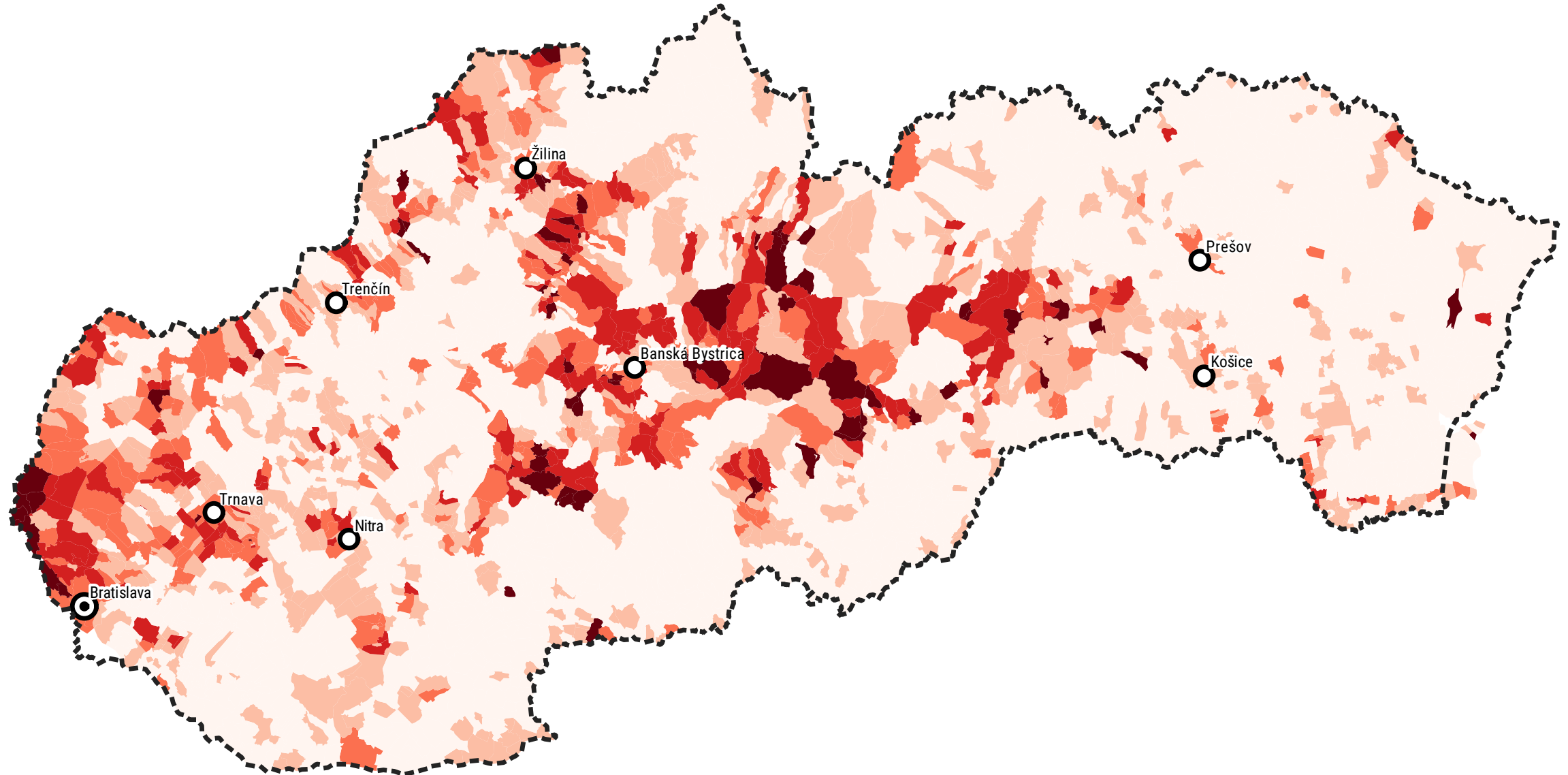
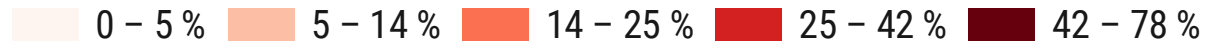

podpora vo voľbách 1929

0 – 5 % 5 – 14 % 14 – 26 % 26 – 40 % 40 – 71 %

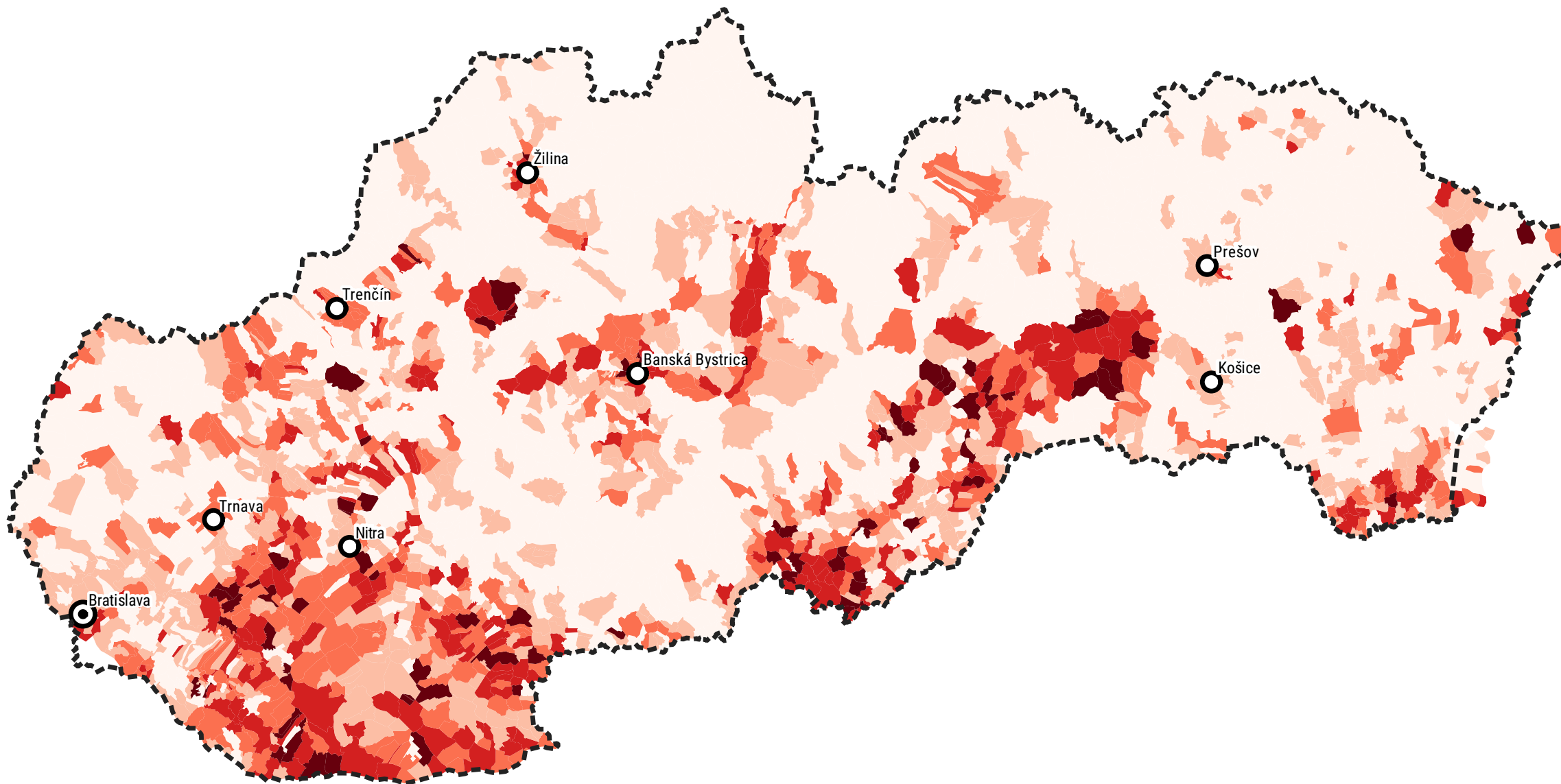

KSČ (komunisti)

podpora vo voľbách 1929

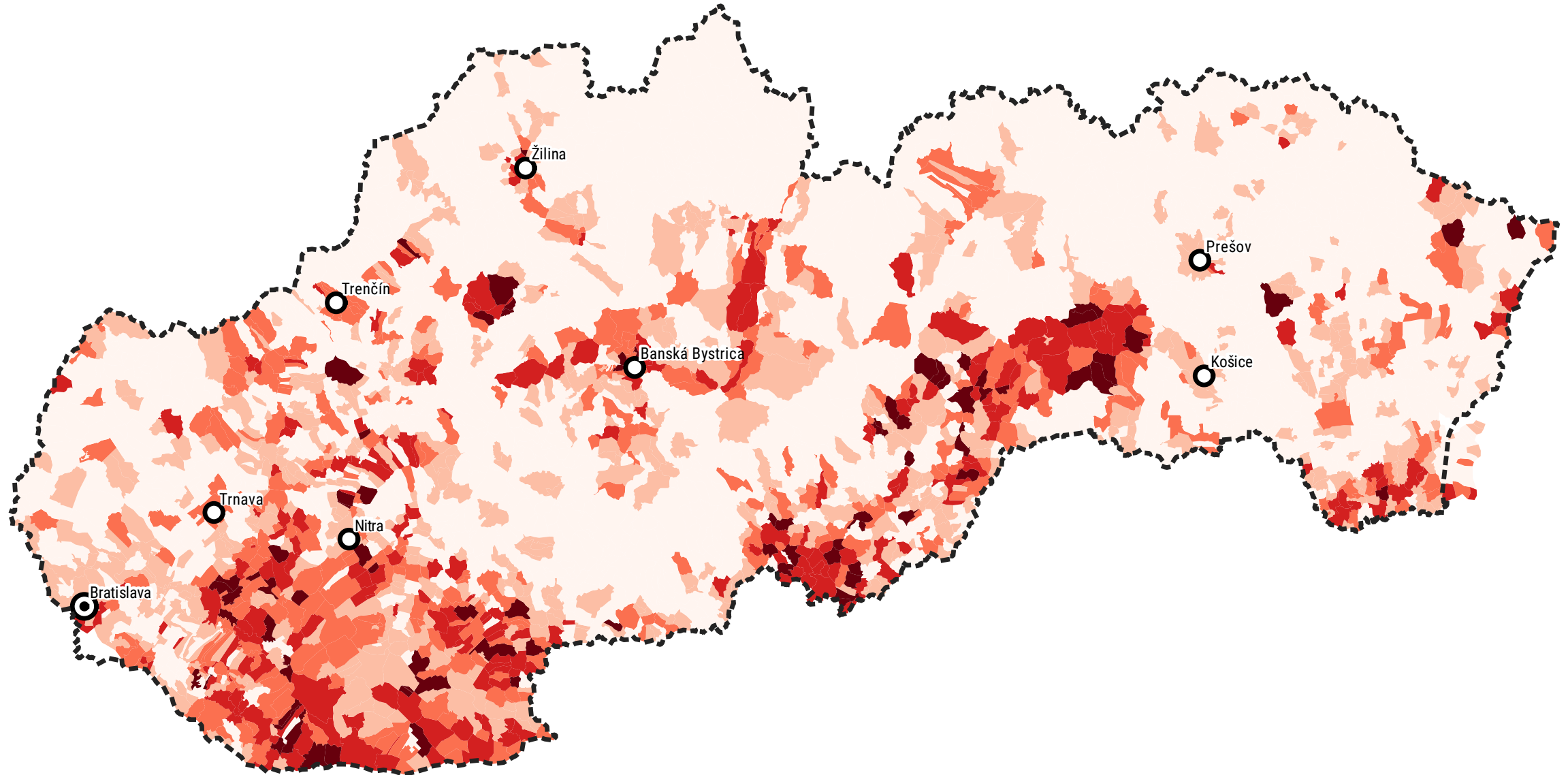
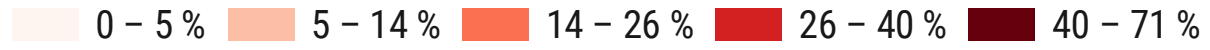

podpora vo voľbách 1929

0 – 13 % 13 – 34 % 34 – 55 % 55 – 76 % 76 – 100 %

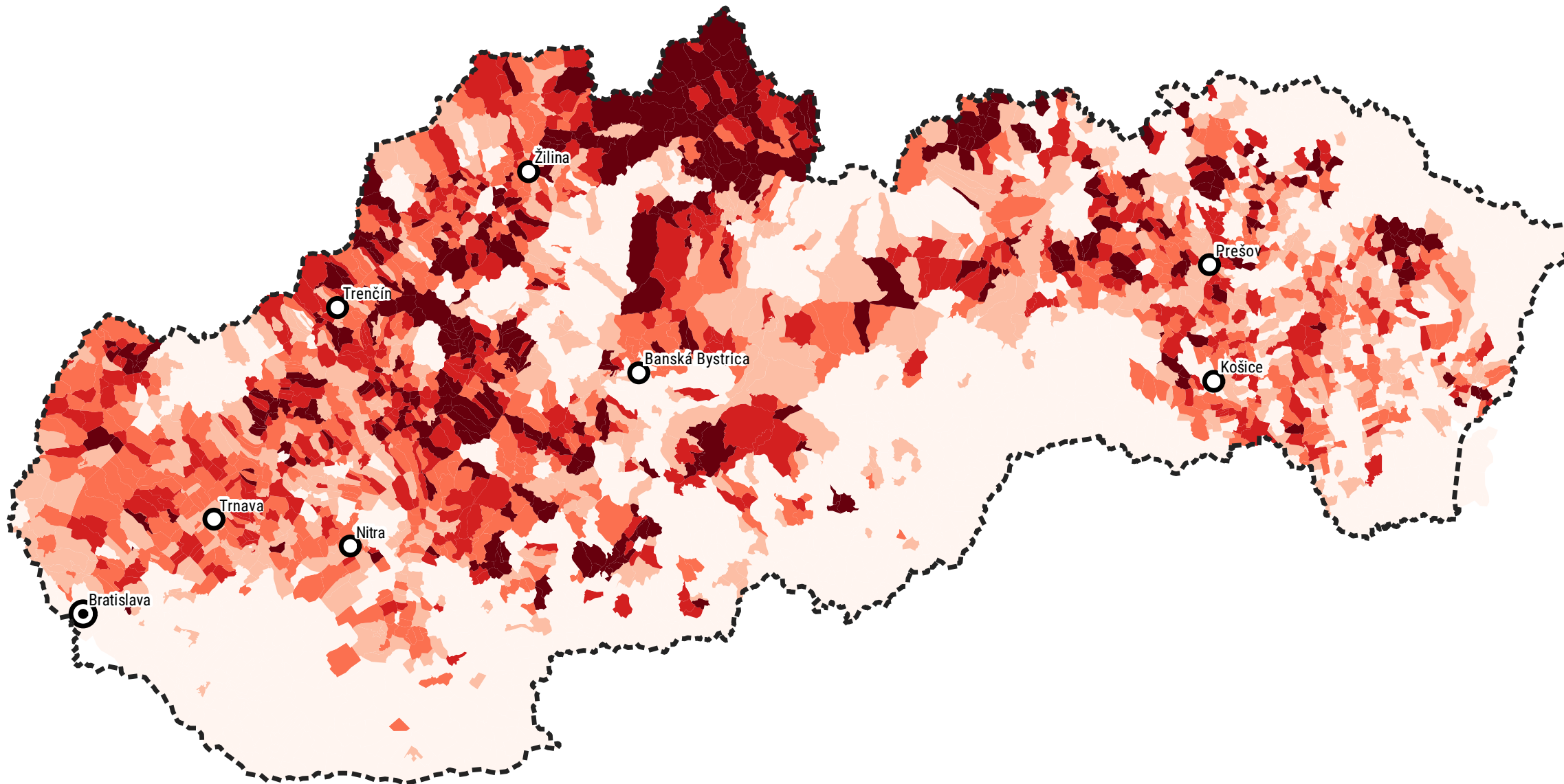

HSL'S (ľudáci)

podpora vo voľbách 1929

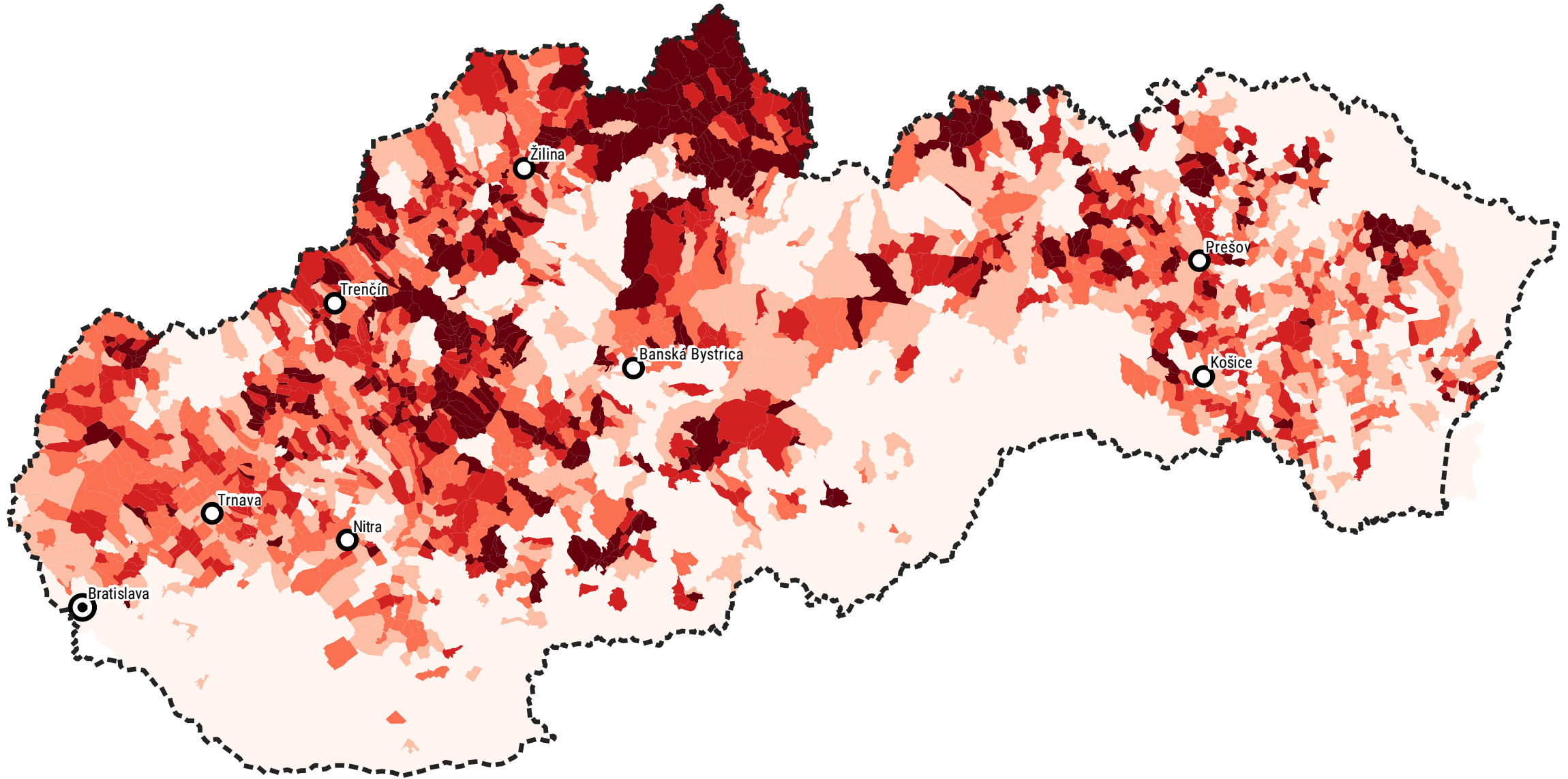
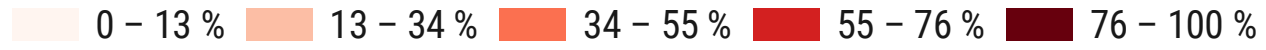

KKSMNSW

podpora vo voľbách 1929

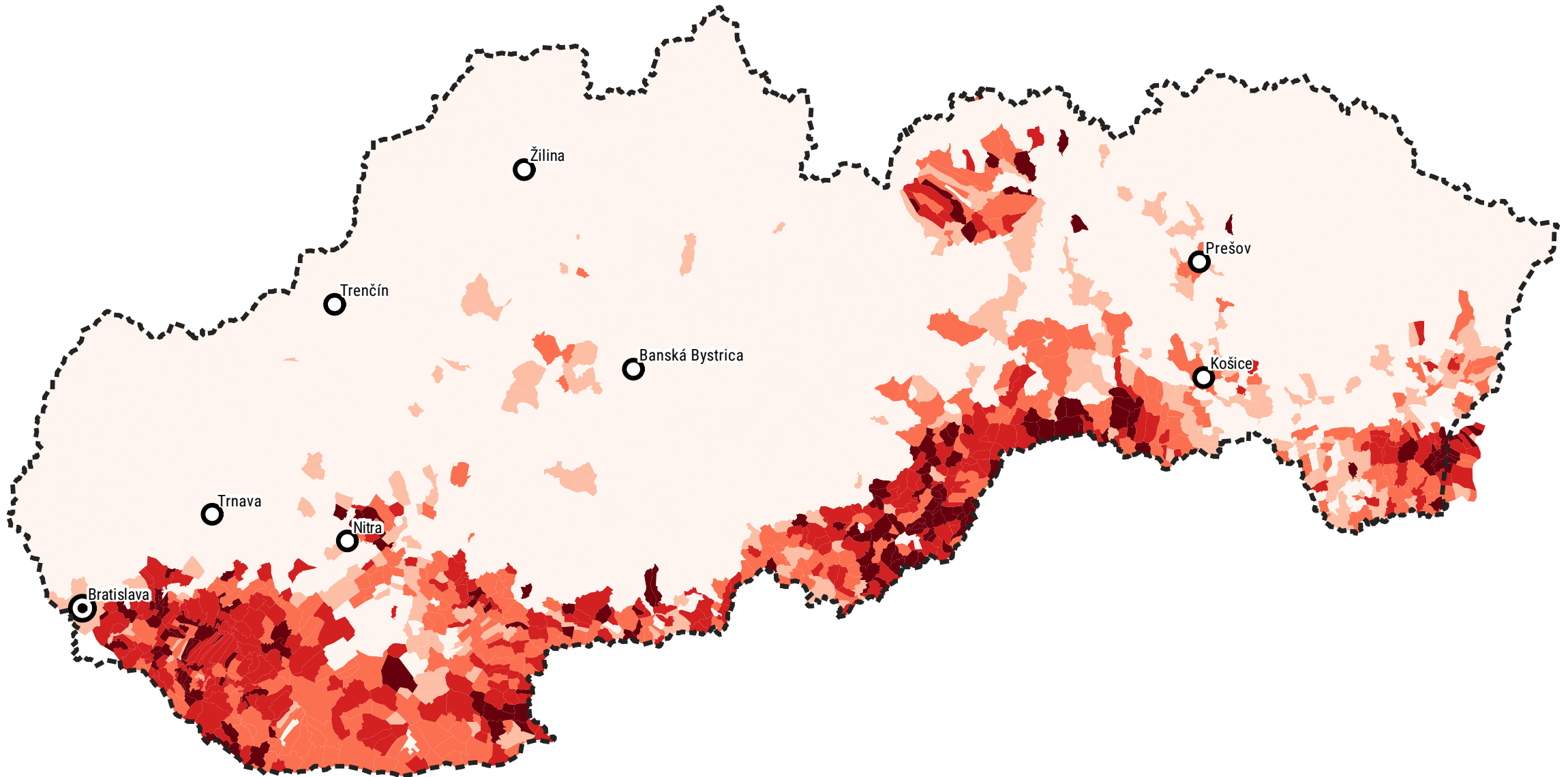
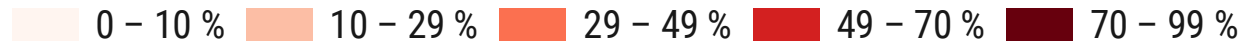

ČSND (národní demokrati)

podpora vo voľbách 1929

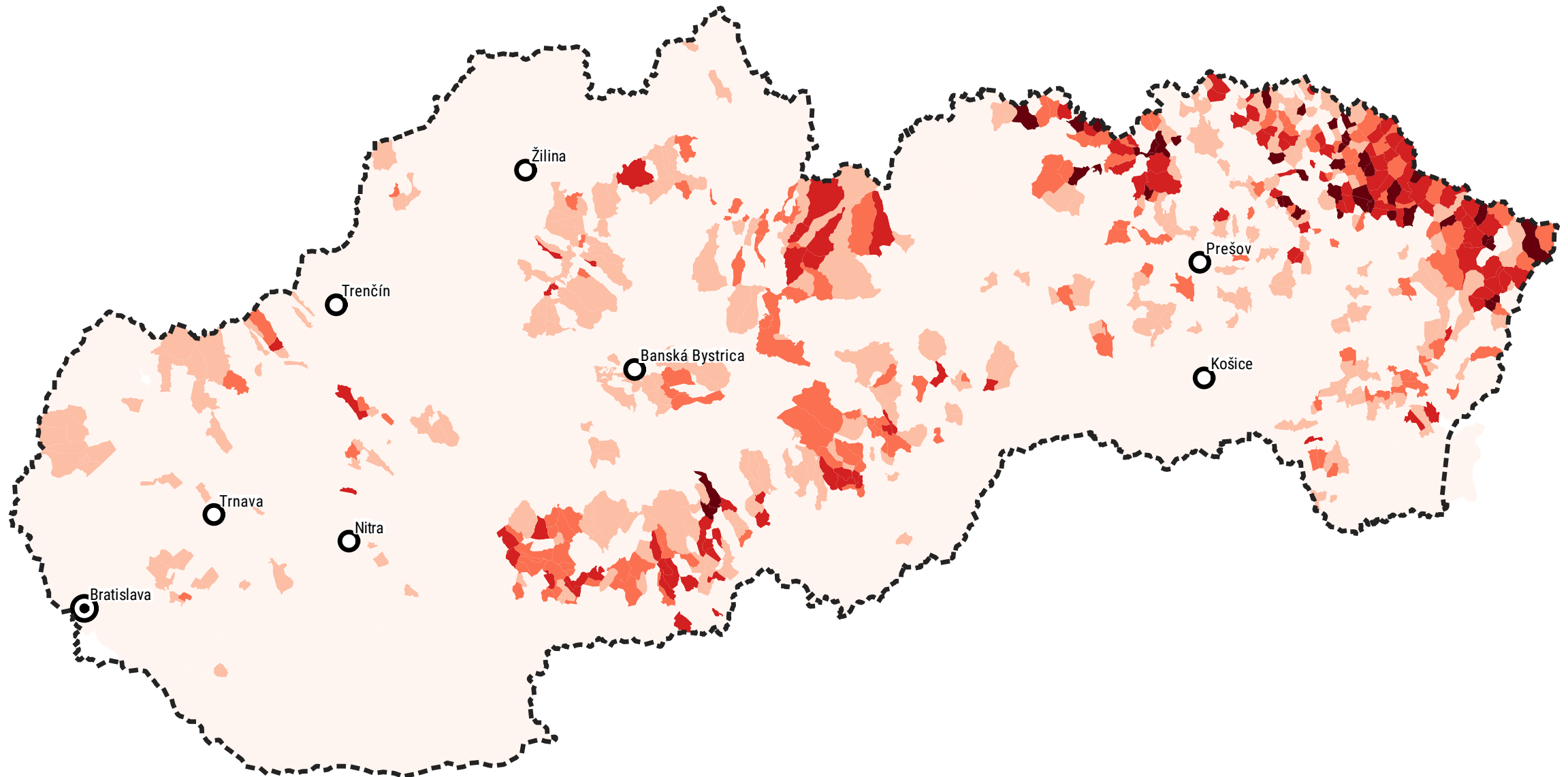
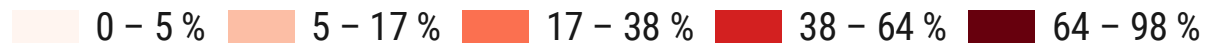

Národnosť	Nevoliči	Ostatné strany	KSČ	KKSMNSW	ČSDSD	RSZML	HSEŠ	% podie- ly podľa sčítania
Československá	75,0	73,6	52,9	16,3	84,8	80,0	98,5	71,3
Ruská a maloruská	1,8	5,4	0,1	0,1	0,1	8,3	0,2	2,9
Nemecká	6,6	3,8	7,5	8,0	10,6	0,7	0,9	4,6
Maďarská	15,4	5,2	36,9	74,8	3,2	8,0	0,2	17,8
Židovská	0,7	11,4	0,7	0,4	0,5	0,2	0,1	2,2
Iná a neznáma	0,5	0,7	1,9	0,5	0,8	2,9	0,2	1,2

Zdroj: Bahna, Krivý

	Nevoliči	Ostatné strany	KSČ	KKSMNSW	ČSDSD	RSZML	HSEŠ	Spolu
Rímskokatolícke	78,2	52,4	73,9	69,9	77,6	46,3	97,0	71,6
Grécko- a ar- ménsko-katolícke	4,1	6,6	2,0	2,9	0,7	19,3	1,4	6,4
Evanjelici a. v.	9,4	13,4	13,5	9,1	17,9	30,0	0,9	12,0
Reformovaná cirkev	5,3	0,5	7,6	16,8	0,5	3,9	0,1	4,4
Izraelské	2,4	22,2	1,4	0,8	0,5	0,2	0,2	4,1
Iné, bez vyzn. a neznáme	0,6	4,8	1,7	0,6	2,8	0,3	0,3	1,5

Zdroj: Bahna, Krivý

XV. XVI. XVII. XVIII. XIX. XX. XXI.

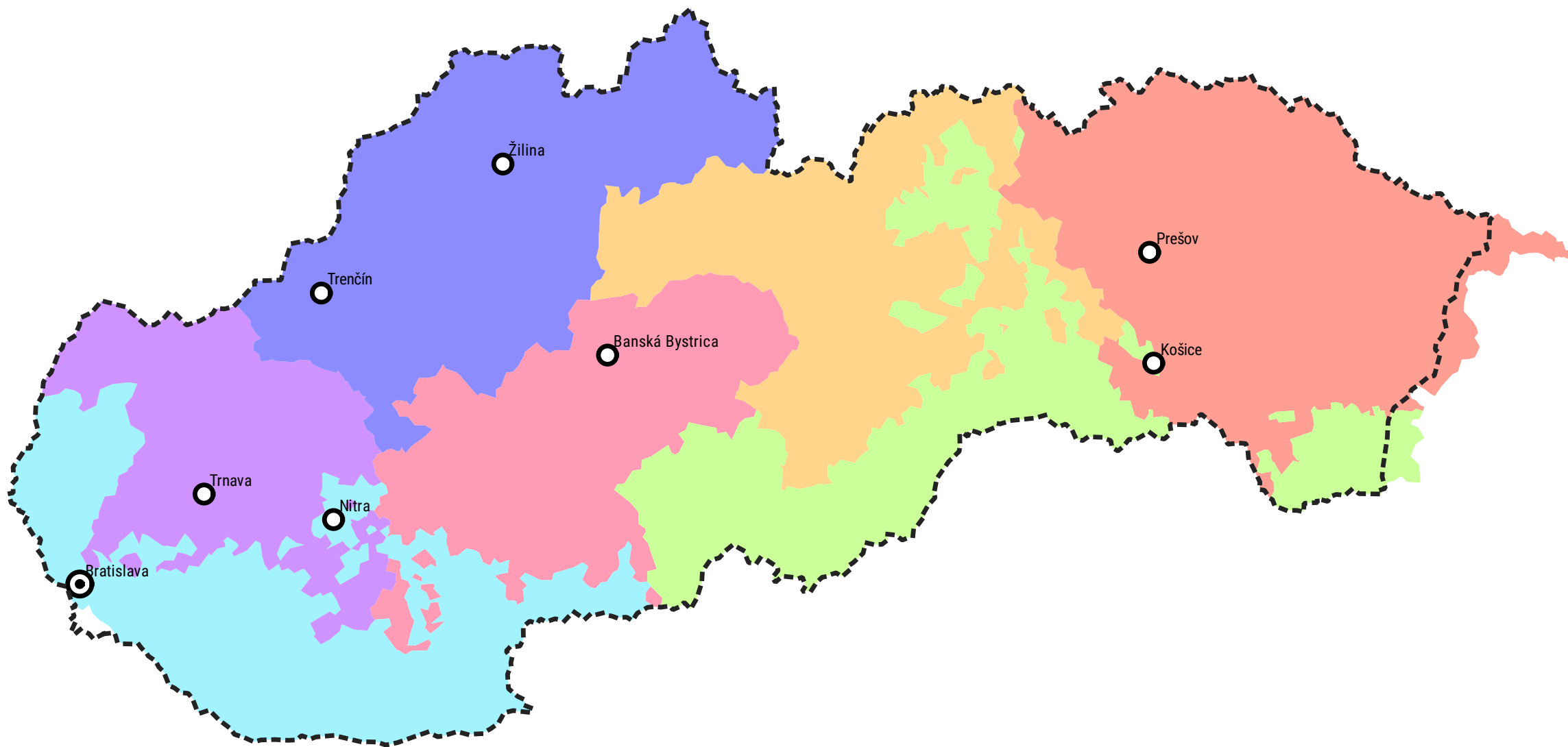

Volebné obvody v rokoch 1920 až 1935

do Národného zhromaždenia sa volilo v 23 obvodoch, sedem netypických bolo na Slovensku

XV. XVI. XVII. XVIII. XIX. XX. XXI.

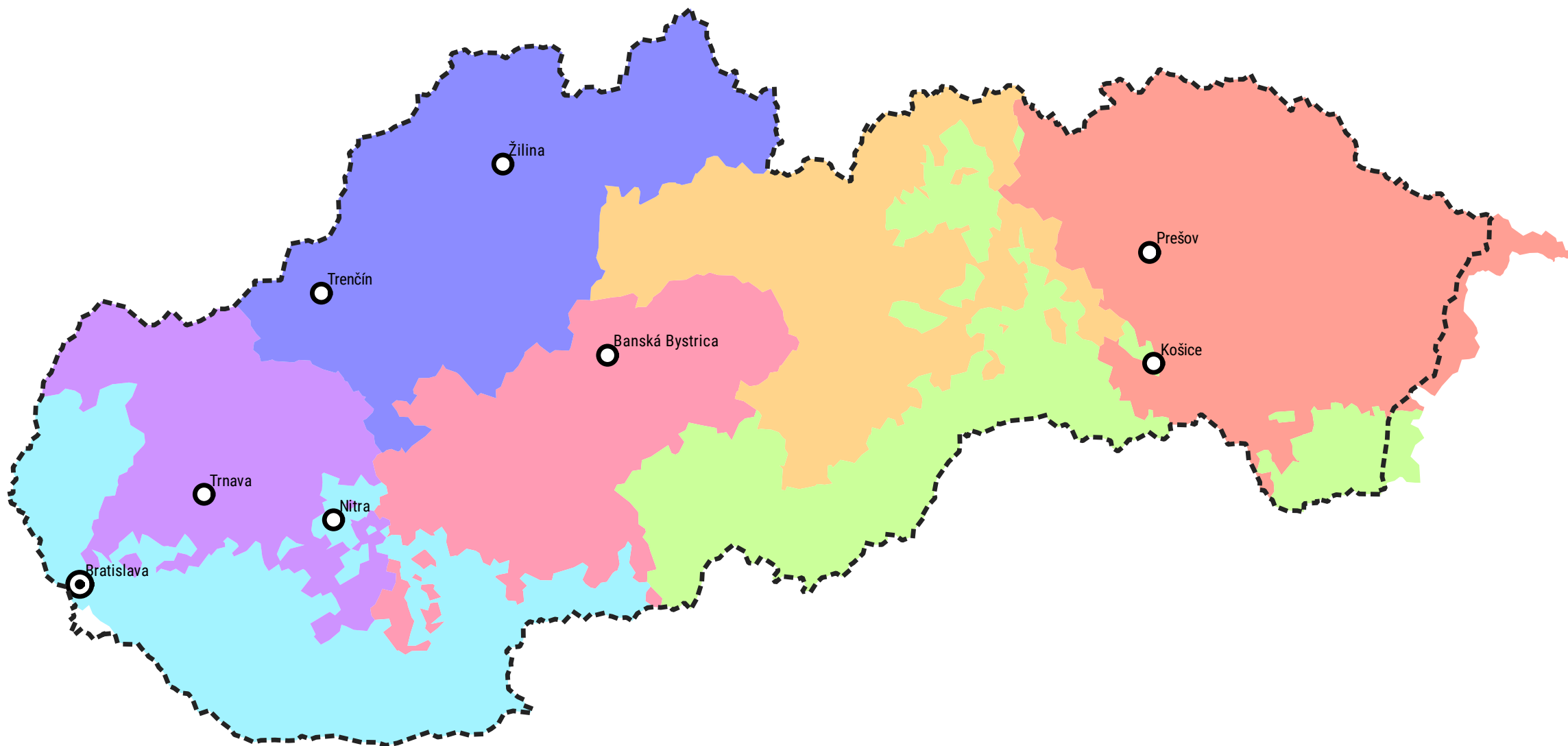

Volebné obvody v rokoch 1920 až 1935 v Československu

odchýlka počtu občanov pripadajúcich na jedného poslanca (v %)

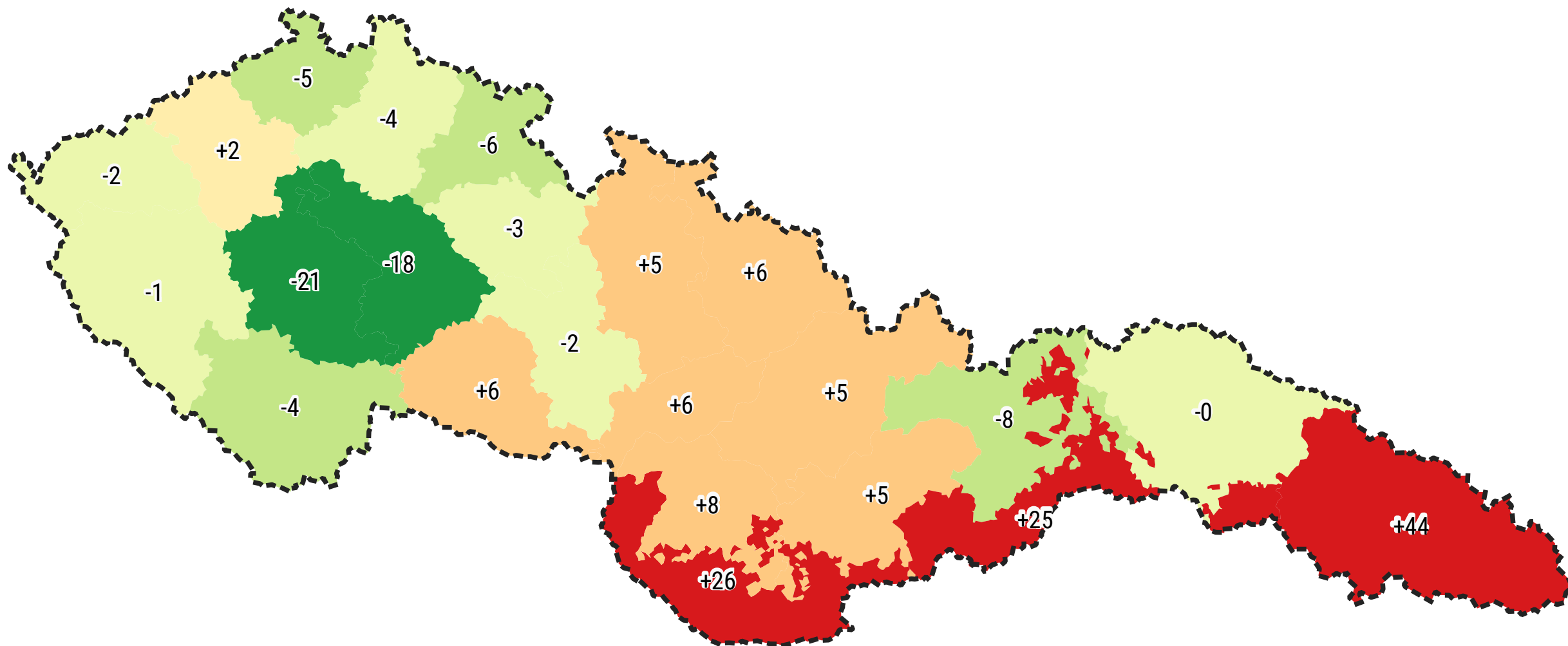

Volebný obvod v roku 1938

pre voľby do Snemu Slovenskej krajiny bol iba jeden volebný obvod

 Slovenská krajina

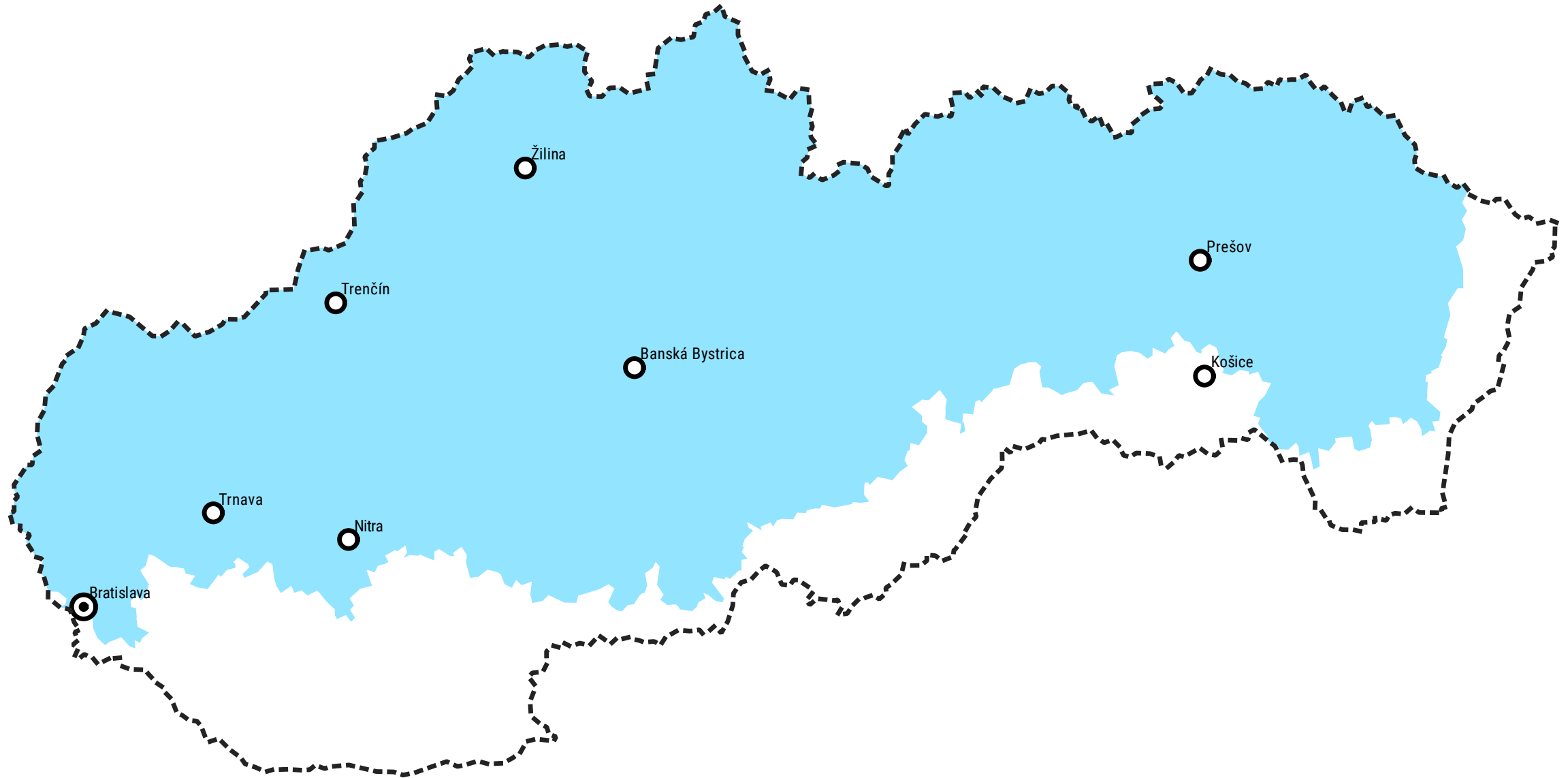

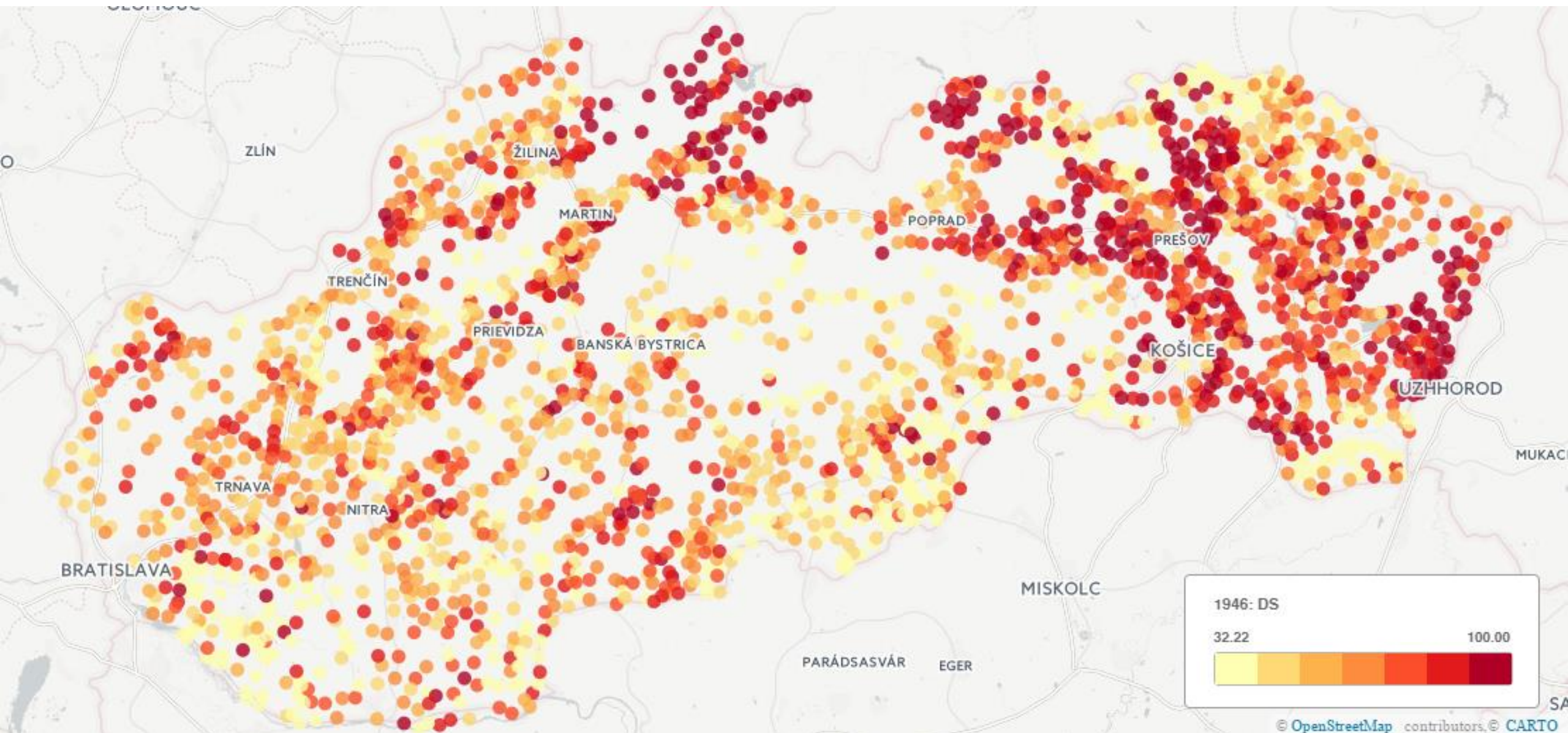

OLaNO

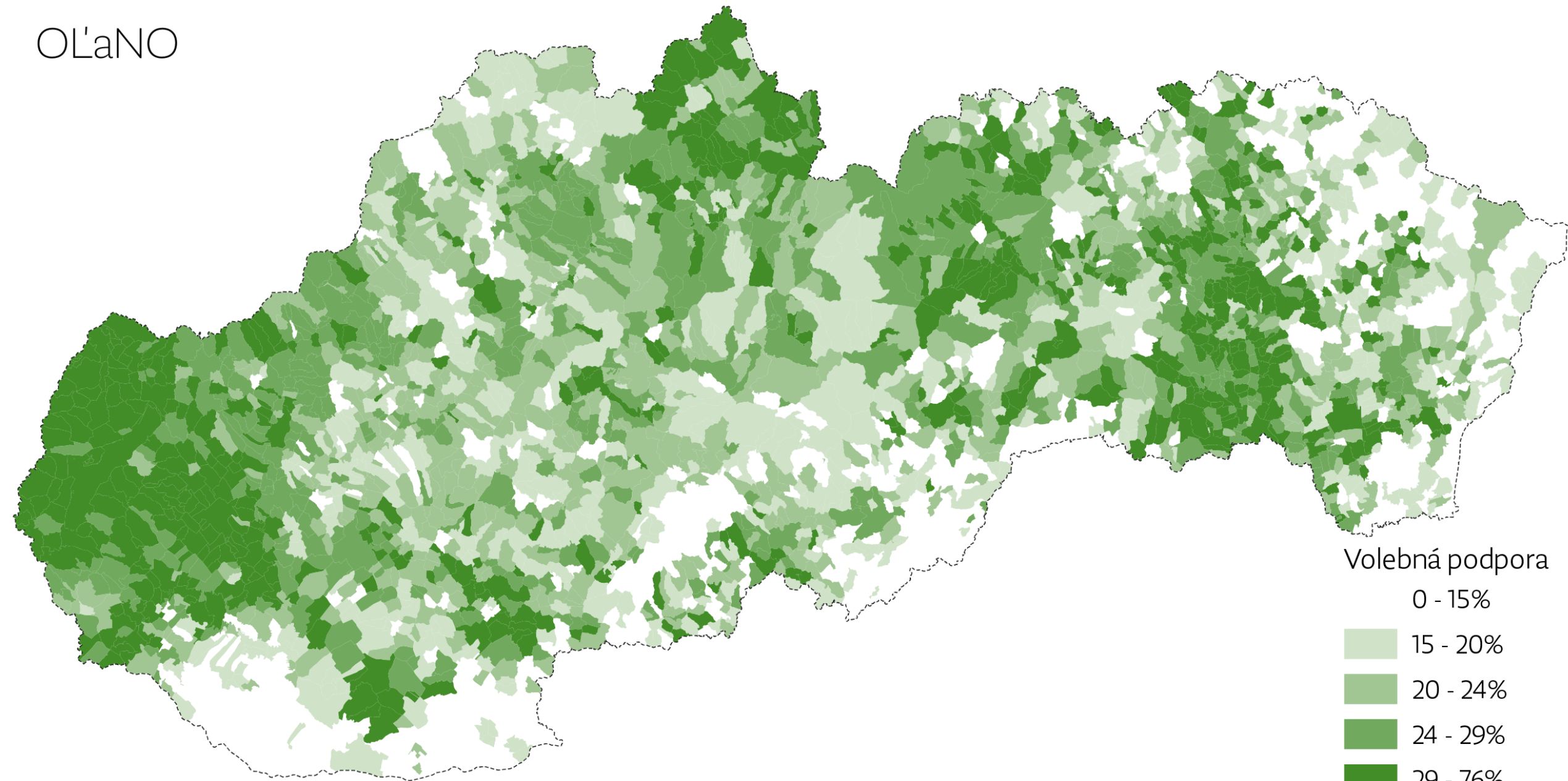

Smer

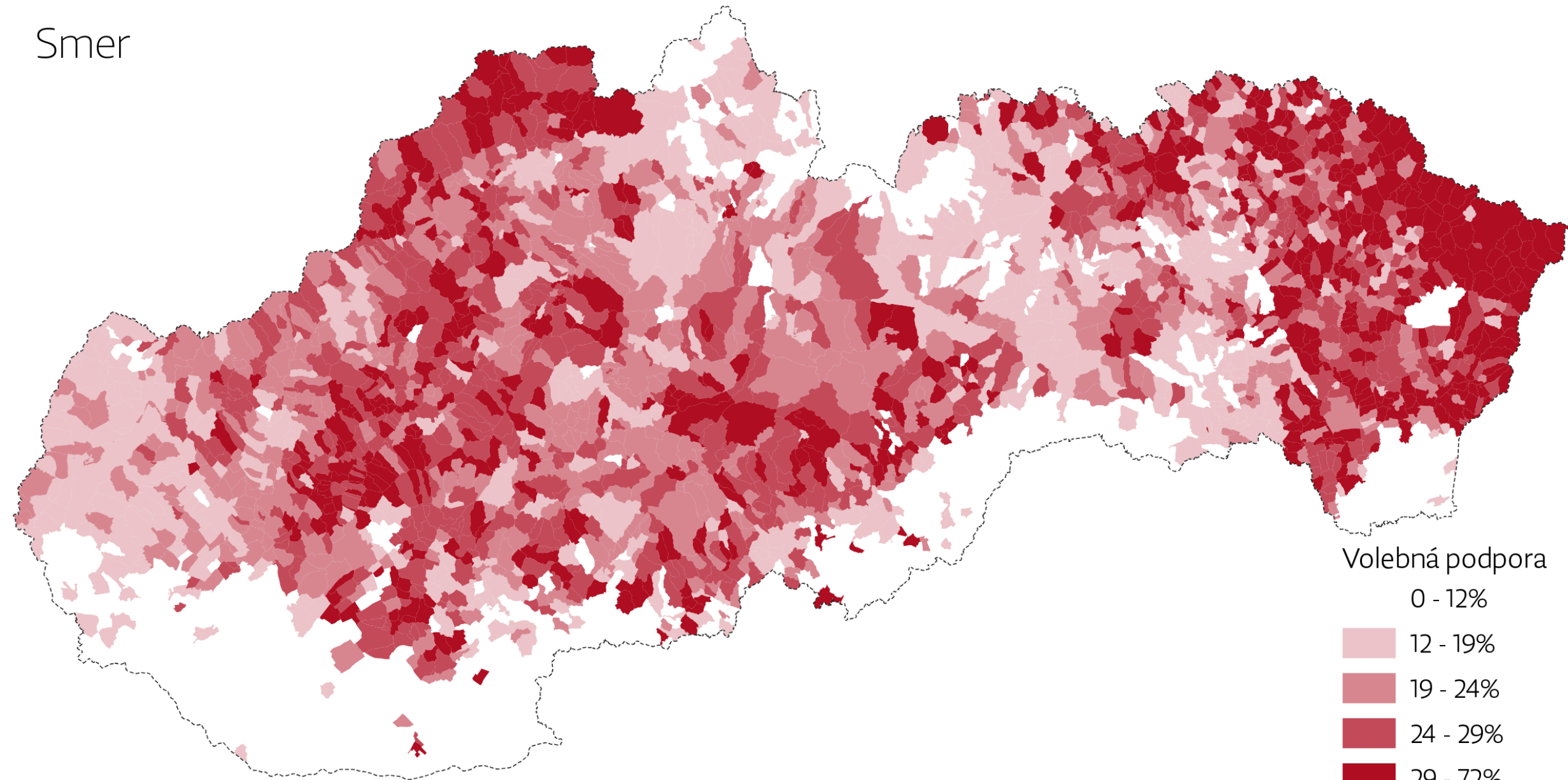

Sme rodina

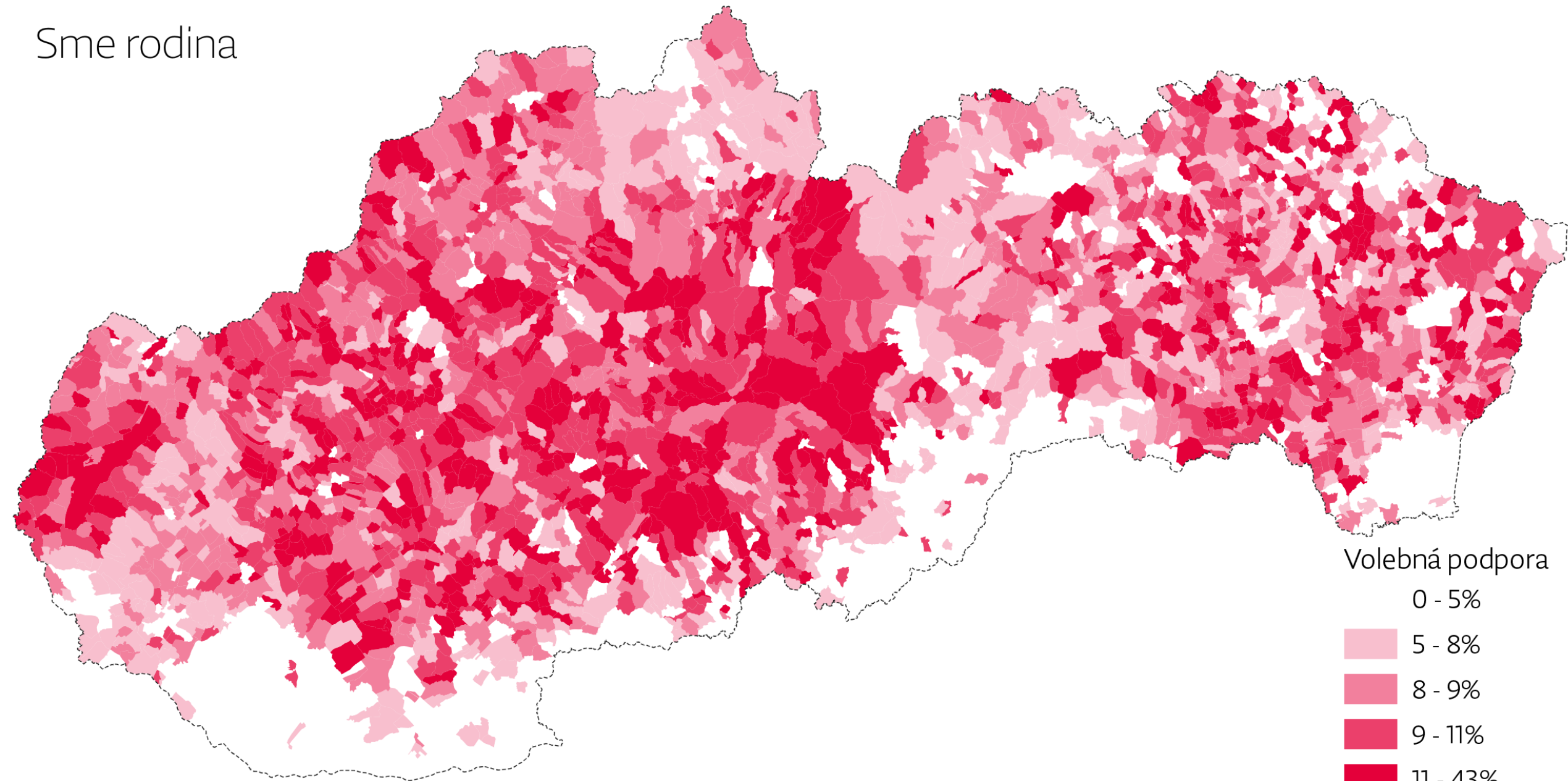

Volebná podpora

0 - 5%

5 - 8%

8 - 9%

9 - 11%

11 - 43%

L'SNS

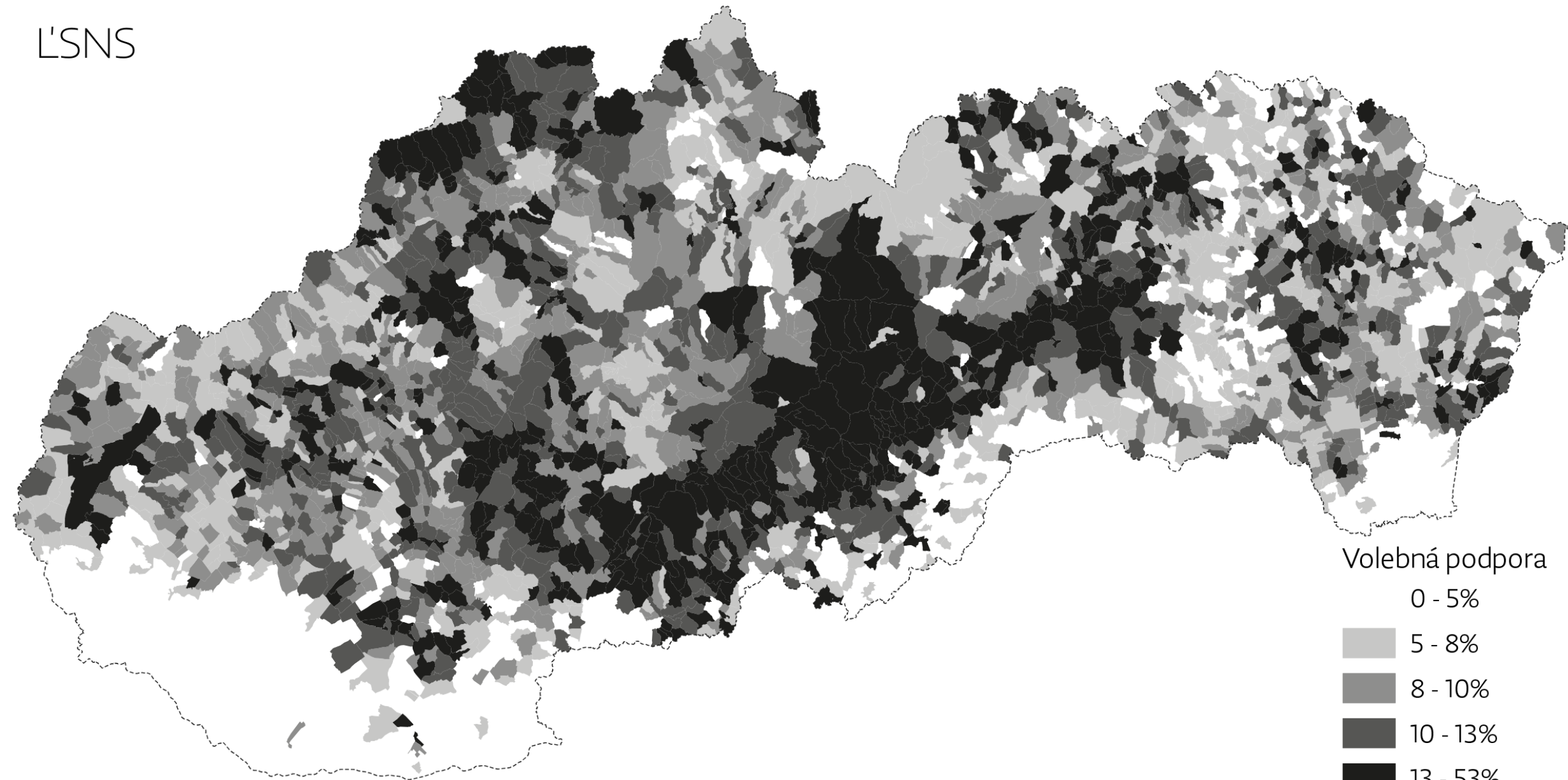

Volebná podpora

0 - 5%

5 - 8%

8 - 10%

10 - 13%

13 - 53%

PS/Spolu

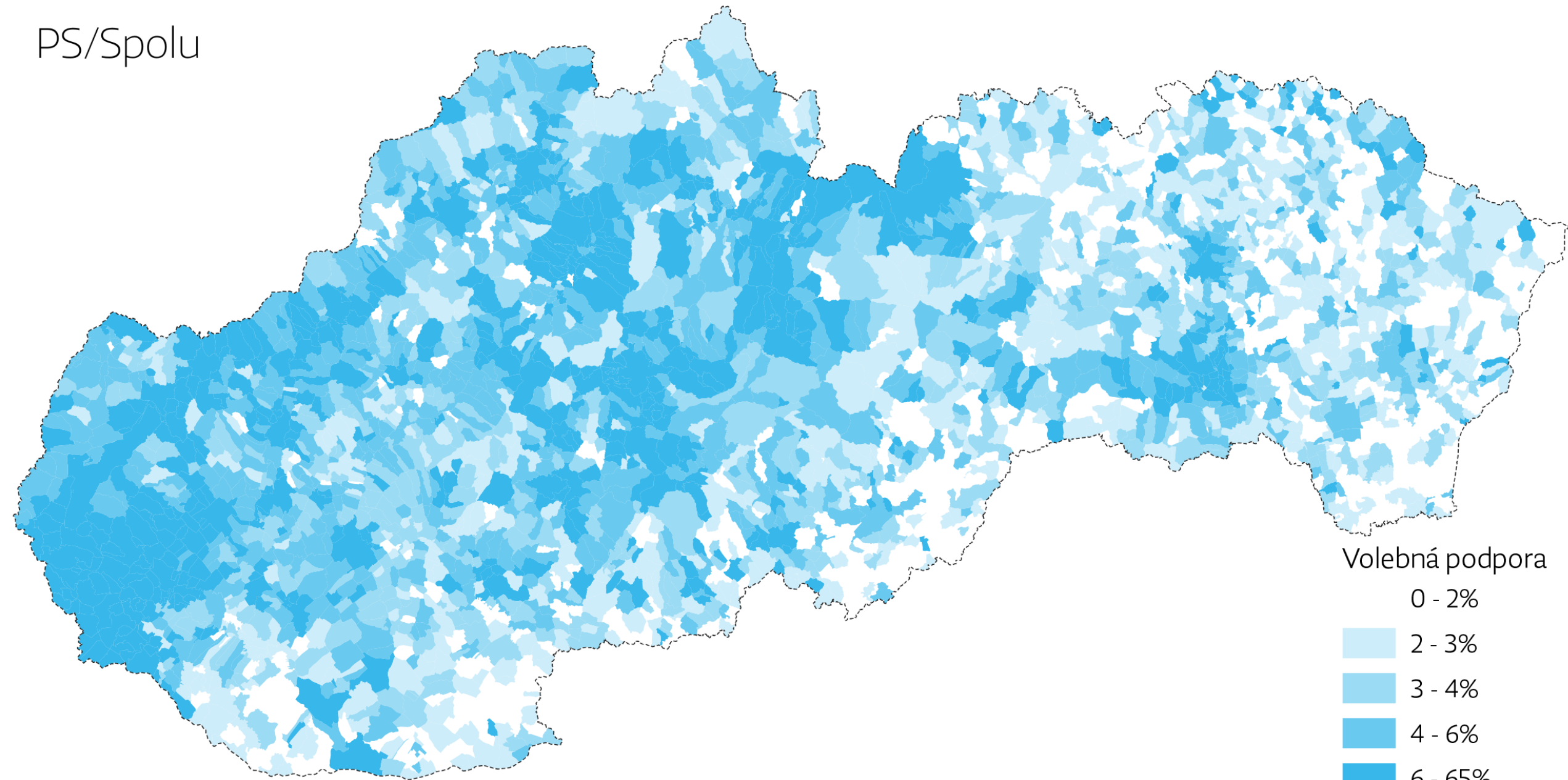

Volebná podpora

0 - 2%

2 - 3%

3 - 4%

4 - 6%

6 - 65%

SaS

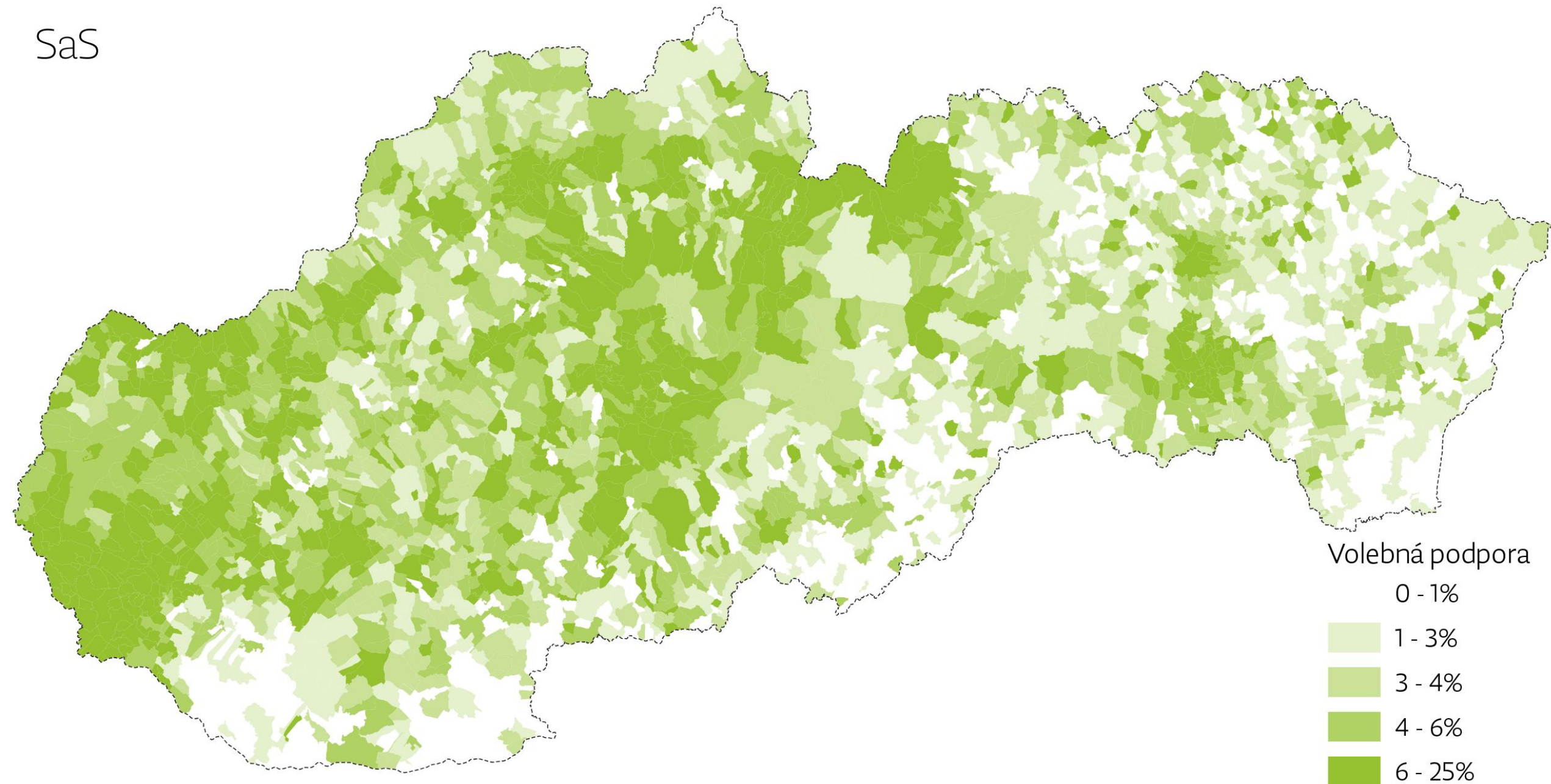

Za lidí

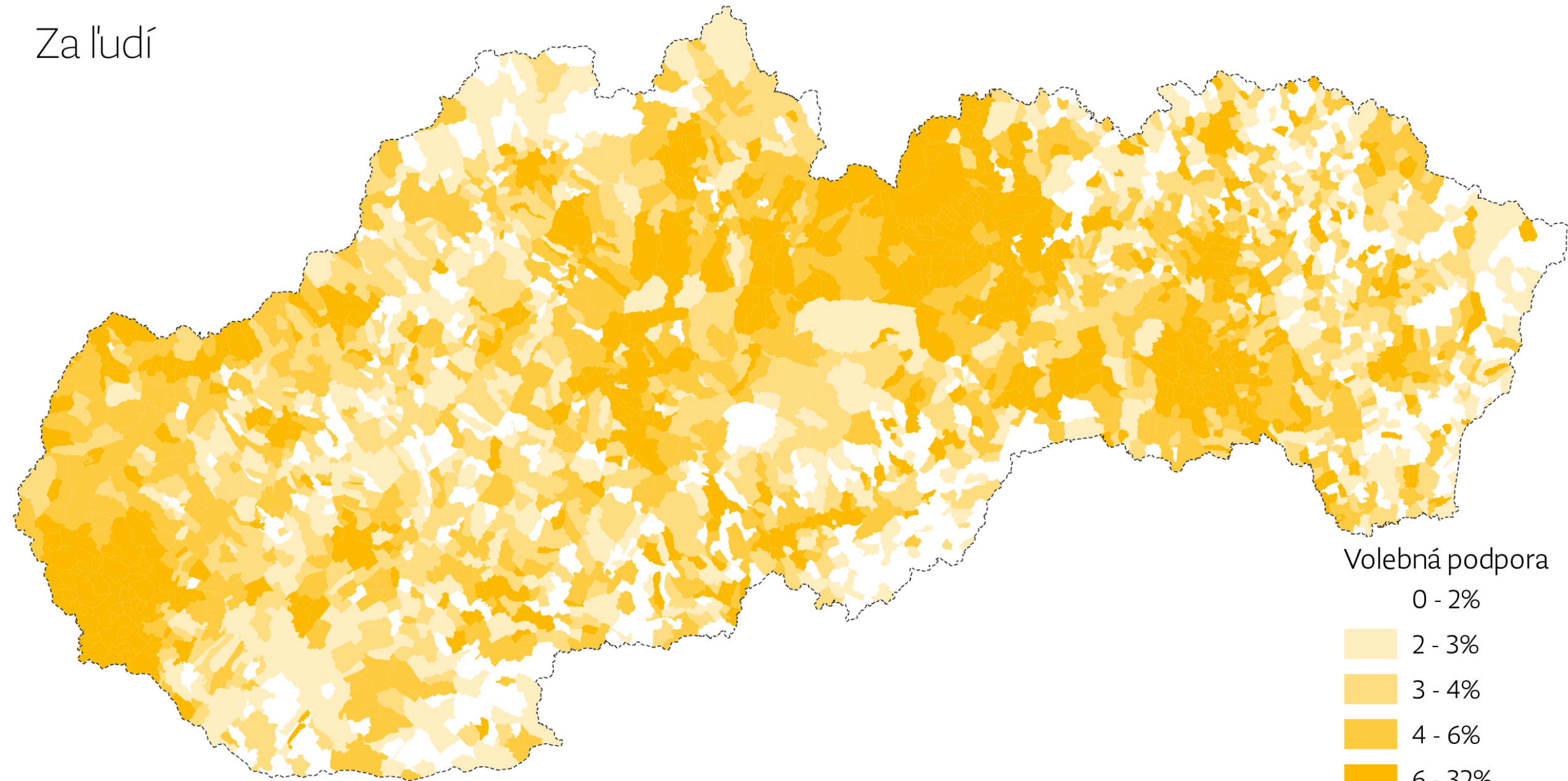

KDH

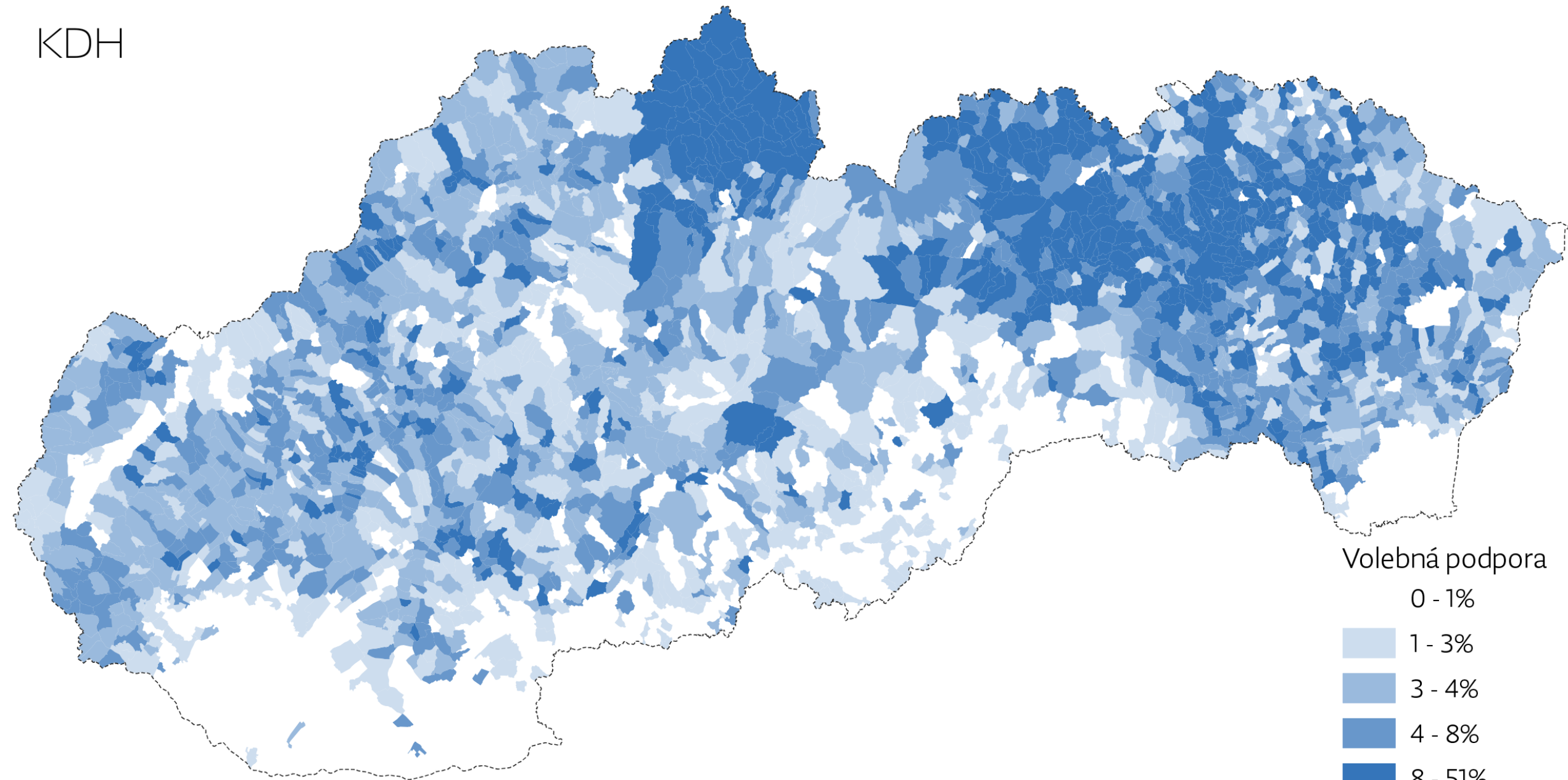

Volebná podpora

0 - 1%

1 - 3%

3 - 4%

4 - 8%

8 - 51%

MKS

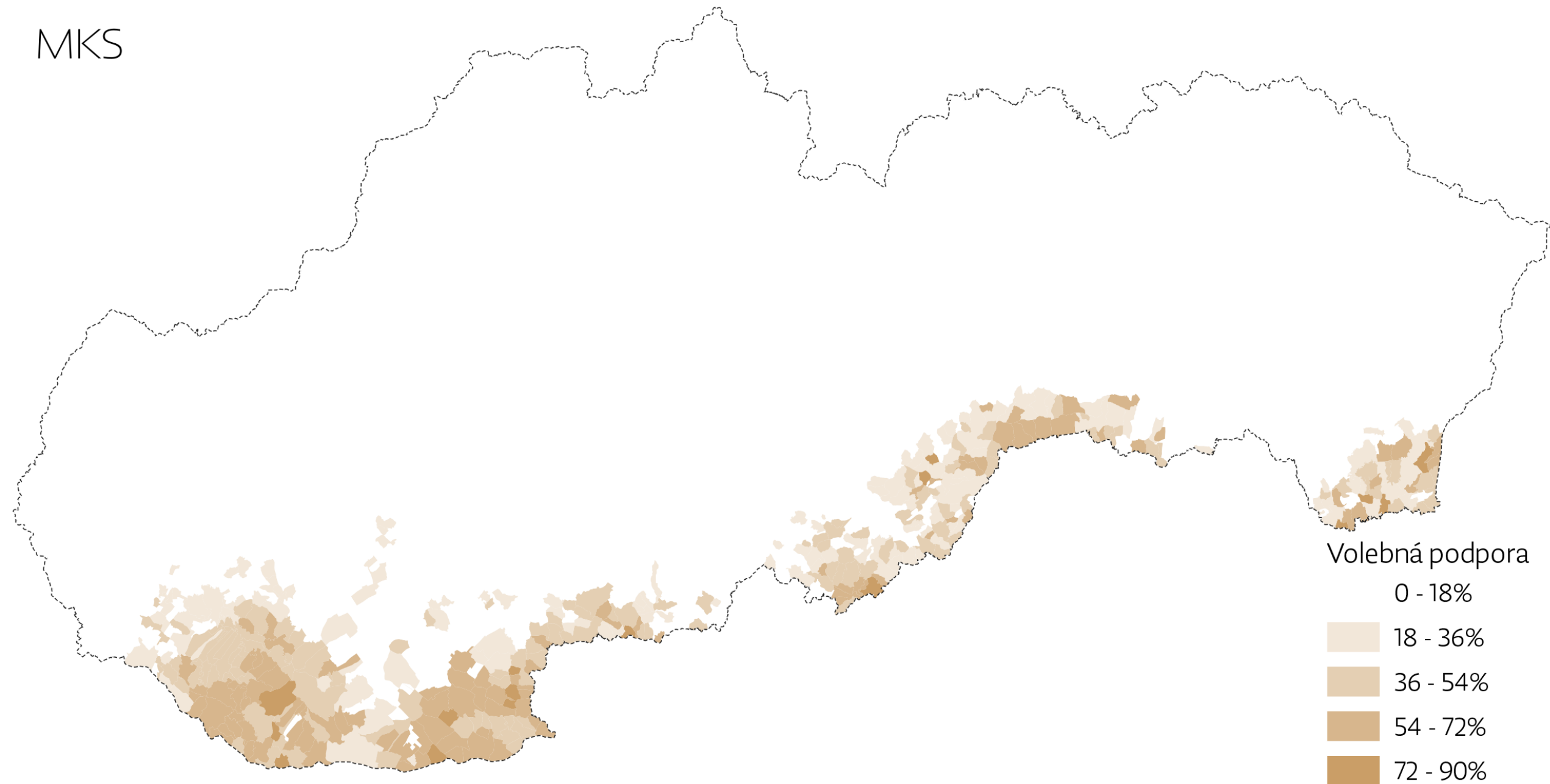

Most-Híd

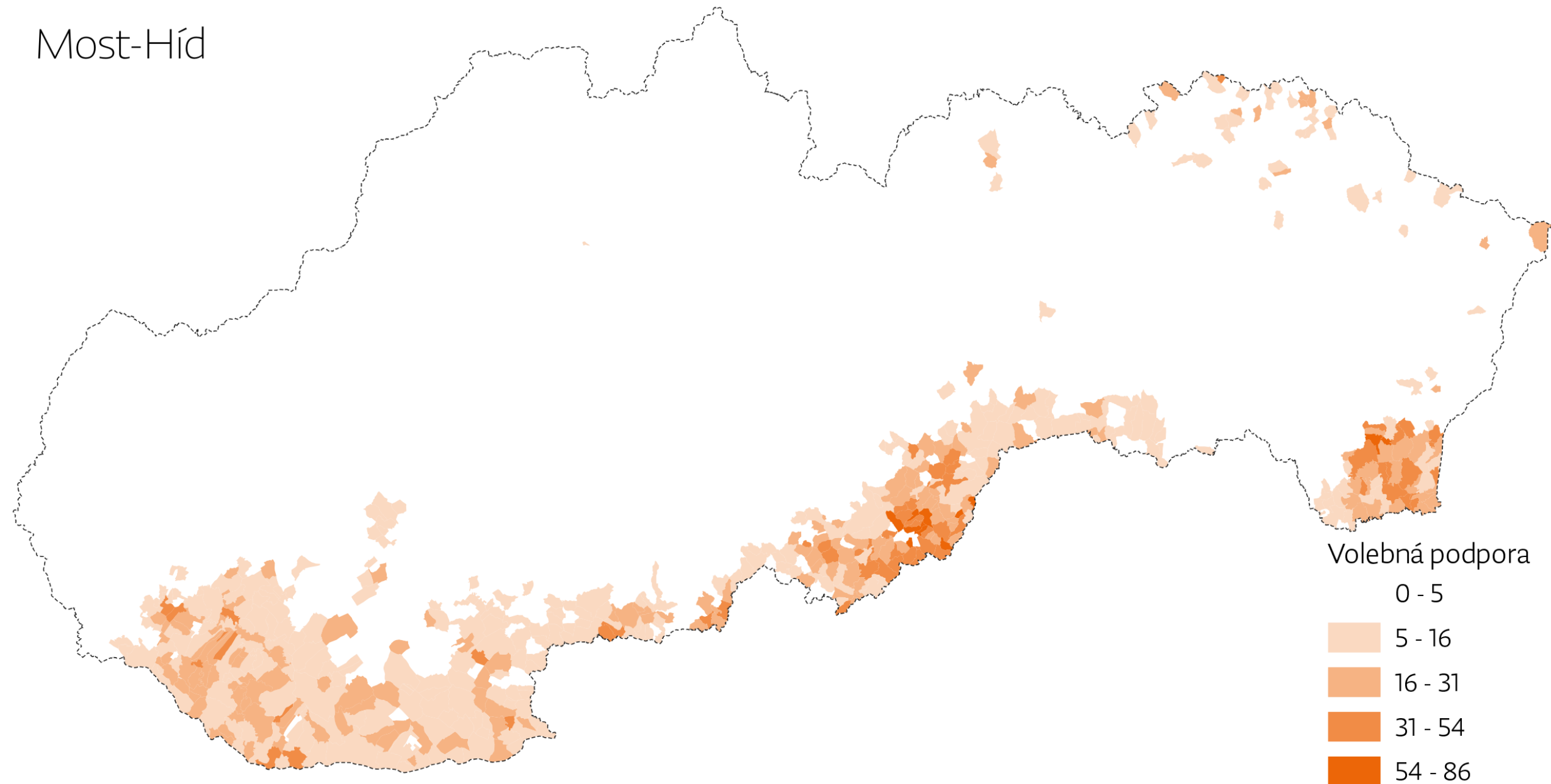

Referendum o vstupe do Európskej únie 2003

Súhlasíte s tým, aby sa SR stala členským štátom EÚ?

28 – 68 % 68 – 81 % 81 – 87 % 87 – 92 % 92 – 100 %

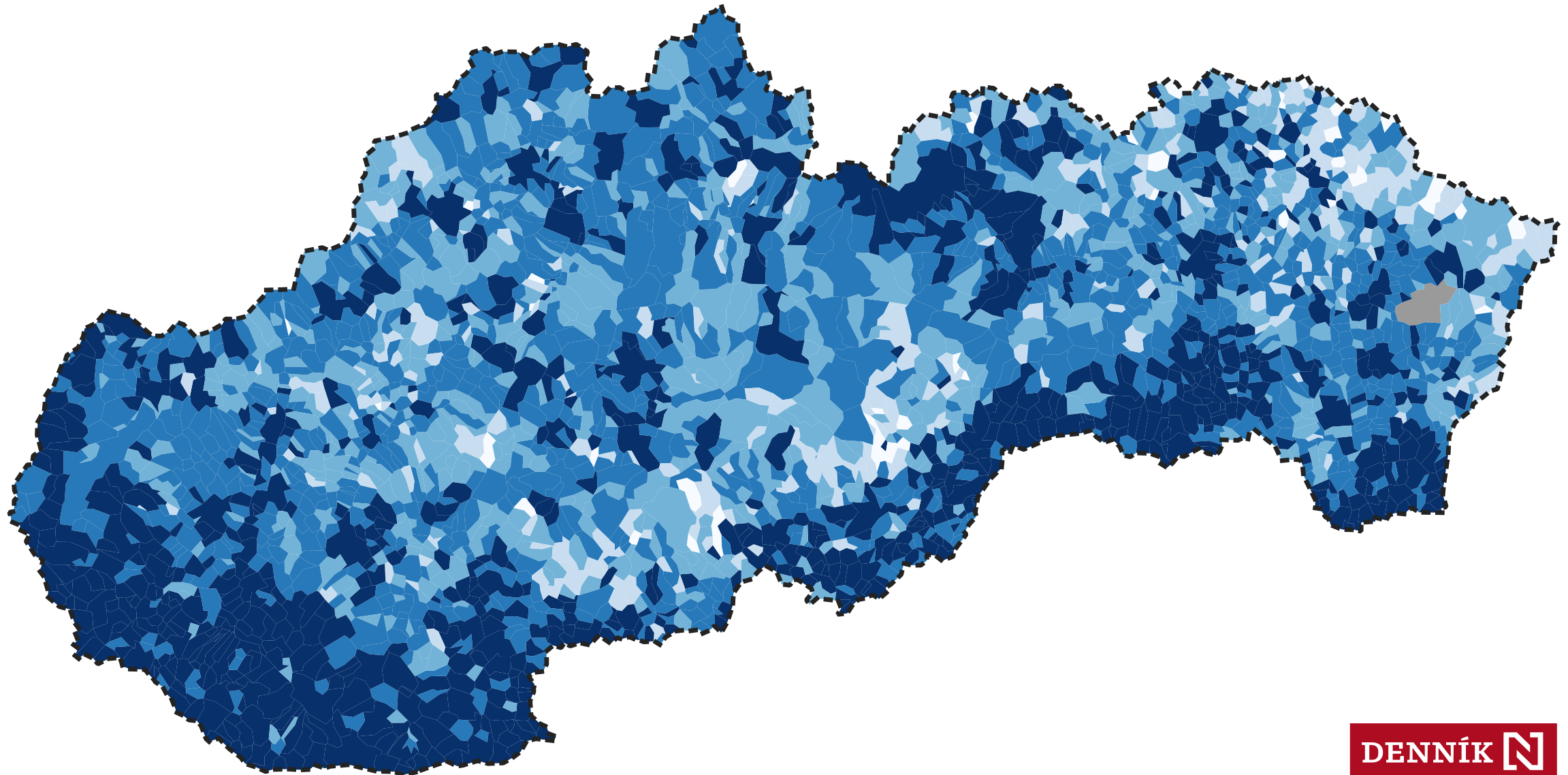

Referendum 2023

účasť

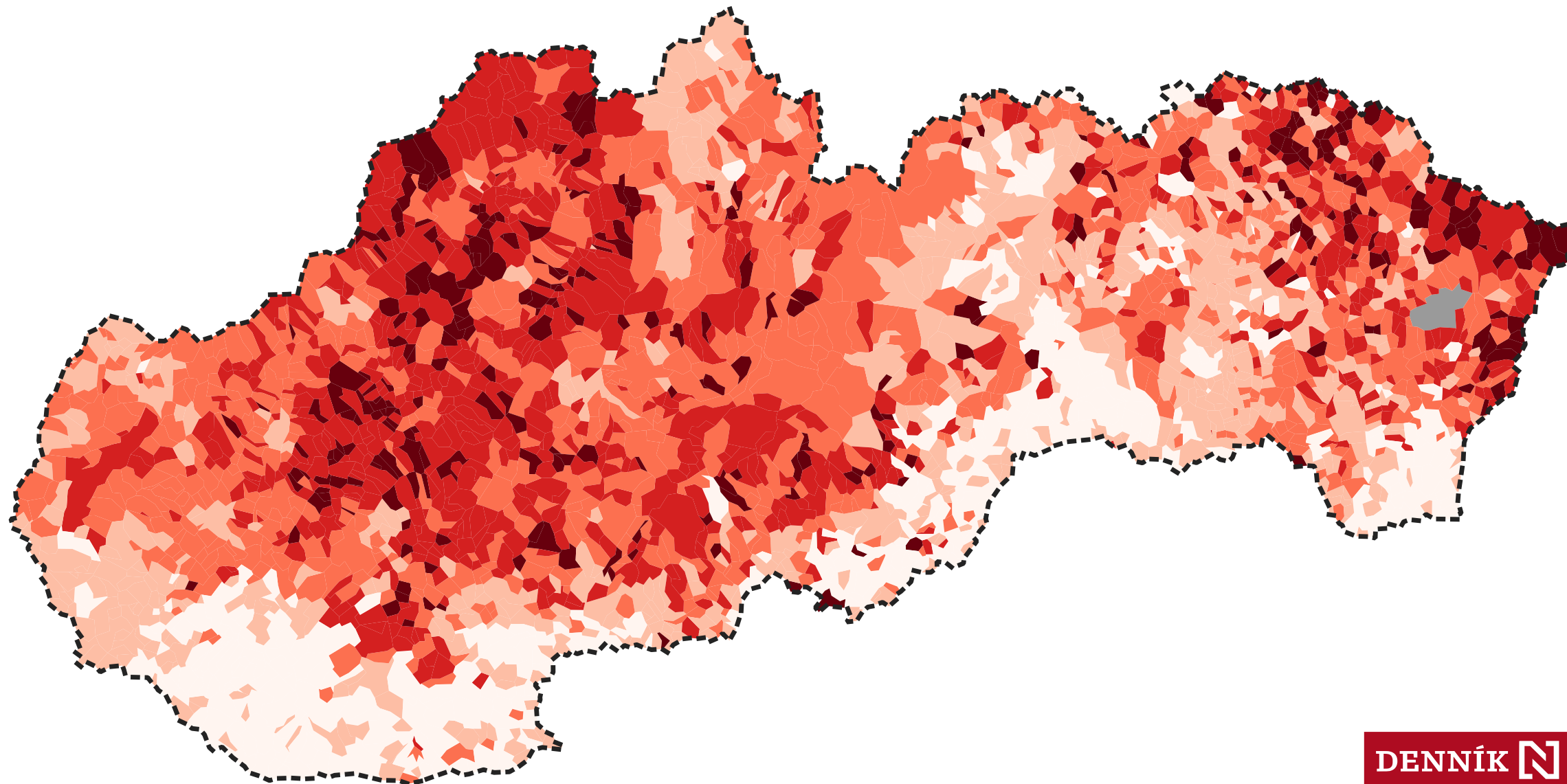
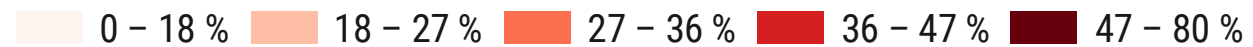

Zhrnutie

- (stále) silný etnický a náboženský efekt
- špecifické regióny
 - Orava vs. Kysuce
 - Poprad a Tatry
 - stredný juh („banskobystrické podbruško“)
- mesto vs. vidiek

