

Krajské volby

Michal Pink

Kraje a jejich vymezení

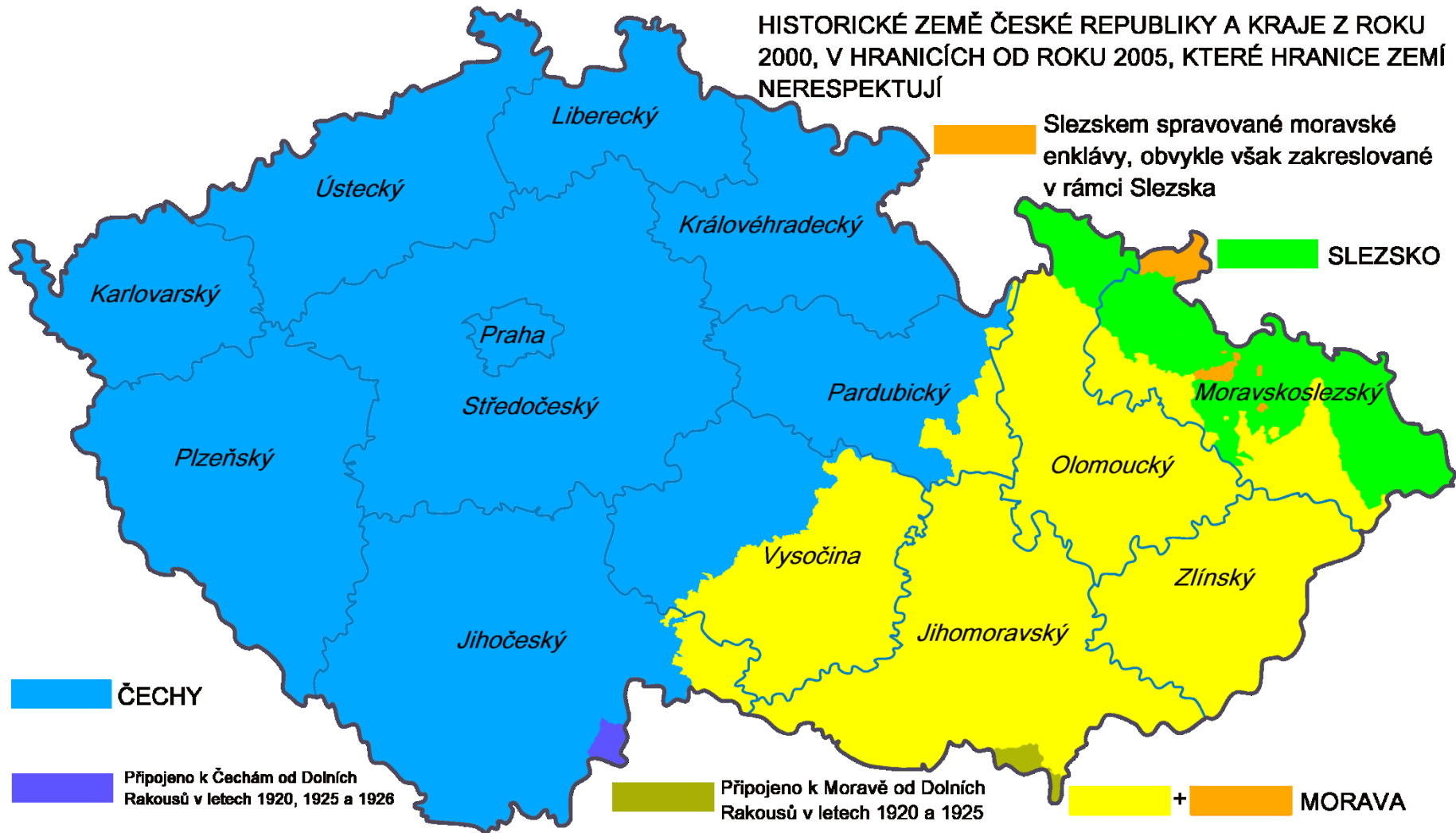

Krajská politika?

- Co vše reálně souvisí s krajskou samosprávou?
- Doprava – vlaky, autobusy a jejich „optimalizace“ a podoba (IDS)
- Doprava – charakter silnic nižších tříd, obchvaty měst a obcí
- Školství – střední školy, jejich podoba, charakter, rozmístění
- Zdravotnictví – krajské nemocnice, rozsah péče, dostupnost
- Územní plánování – krajský územní plán ZUR
- Okrajově: zahraničí, kultura, legislativa (referendum), životní prostředí?

Krajské volby

- Pozdější vstup 2000, 13 krajů (Praha?)
- Různě velké kraje – Karlovarský/Moravskoslezský?
- Různá podoba přirozeného prahu – „nadreprezentace“ krajů v Čechách
- Proporční volební systém s maximálně velkým volebním obvodem
- **45 – 55 – 65**
- Počet hlasů na mandát – velice rozdílný v neprospěch Moravy
- **Čtyři „kroužky“** a 5% klauzule, Modifikovaný D´Hondt (1.42, 2, 3, 4...),
- Otázka volebního prahu – kolik hlasů na mandát na úrovni kraje?
- Krajské volby – financování strana dobré výchozí postavení, např. STAN
- „Druhořadé volby“?

Regionální identita – regionální strany?

Kraj	Strana	2004	2008	2012	2016	2020
Karlovarský	Alternativa		9,94	6,70	2,80	
	Doktoři		9,56			
	Hn. Harm. rozvoj			9,09	6,40	7,29
	SNK Star. Kraje					5,45
	Koalice VOK, KVC					6,51
Liberecký	SLK		13,72	22,21	32,35	38,57
	SOS	12,62	6,12	2,42		
	Změna pro L. kraj			16,85	7,06	
Ústecký	Severočeši.cz		13,20	12,02	2,13	2,46
	UFO/Pro Most					5,97
Jihočeský	Jihočeši.cz			14,57	5,80	6,54
Královéhradecký	Východočeši.cz			7,69	8,98	
	Volba pro kraj	5,0				
Vysočina	Pro Vysočinu			6,38		
Jihomoravský	Nestraniční pro Moravu					
	Zelená pro Moravu	5,08				

Zastupitelé

Tabulka 3.1: Velikost krajského zastupitelstva	
Kraj	Počet krajských zastupitelů
Středočeský	65
Jihočeský	55
Plzeňský	45
Karlovarský	45
Ústecký	55
Liberecký	45
Královéhradecký	45
Pardubický	45
Vysočina	45
Jihomoravský	65
Olomoucký	55
Zlínský	45
Moravskoslezský	65

Zdroj: www.volby.cz

Počet hlasů vedoucí k mandátu

Kraj	2000	2004	2008	2012	2016	2020
Středočeský	14 213	13 873	19 844	17 490	17 527	20 910
Jihočeský	8 263	7 455	10 194	9 956	9 104	9 944
Plzeňský	7 644	6 926	8 944	8 727	8 155	8 684
Karlovarský	3 291	2 933	4 138	3 607	3 573	3 989
Ústecký	9 232	8 159	12 083	10 650	9 488	9 996
Liberecký	5 413	5 200	6 484	6 474	6 283	6 941
Královéhradecký	7 440	7 108	8 977	8 169	8 288	8 852
Pardubický	7 096	6 447	8 662	7 773	7 596	8 305
Vysočina	7 072	6 363	9 028	8 203	7 704	7 972
Jihomoravský	15 533	13 472	18 886	17 367	17 510	18 143
Olomoucký	8 382	7 237	9 748	8 844	8 596	9 365
Zlínský	8 237	7 231	9 667	9 346	9 238	9 605
Moravskoslezský	15 646	13 475	19 055	15 999	15 230	15 762

Financování stran – celostátní strany

Strana	Kraje	Částka
ANO 2011	ČR	44 500 000
Piráti	ČR	24 750 000
ČSSD	ČR	8.750.000
STAN	ČR	17.236.559
KDU-ČSL	Morava	13.250.000
KSČM	ČR	3.250.000
ODS	ČR	24.750.000
TOP09	ČR – různě	5.000.000

Financování stran I.

Strana	Kraje	Částka – ročně
Východočeši	Královéhradecký	750.000
Hradecký dem. klub	Královéhradecký	750.000
Jihočeši 2012	Jihočeský	1.000.000
Hnutí SOL	Jihomoravský	250.000
STAN – Liberecký kraj	Liberecký	5.500.000
JsmePRO!	Ústecký	250.000
Karlováci	Karlovarský	562.500
ProMOST	Ústecký	500.000
ProPLZEŇ	Plzeňský	500.000
SNK ED	Karlovarský aj.	1.263.441
UFO	Ústecký	500.000
ProOlomouc	Olomoucký	500.000

Financování stran II.

Strana	Kraje	Částka – ročně
Harm. Rozvoj obcí a měst	Karlovarský	1.000.000
SNK Starostové našeho kraje	Karlovarský	750.000
Společně pro kraj		1.000.000
STAN – Liberecký kraj	Liberecký	5.500.000
Starostové pro občany		500.000
Nestráníci		250.000
Trikolora		250.000
Strana soukromníků ČR		500.000
Strana Zelených		1.750.000
Nestráníci		250.000

Krajské volby 2020

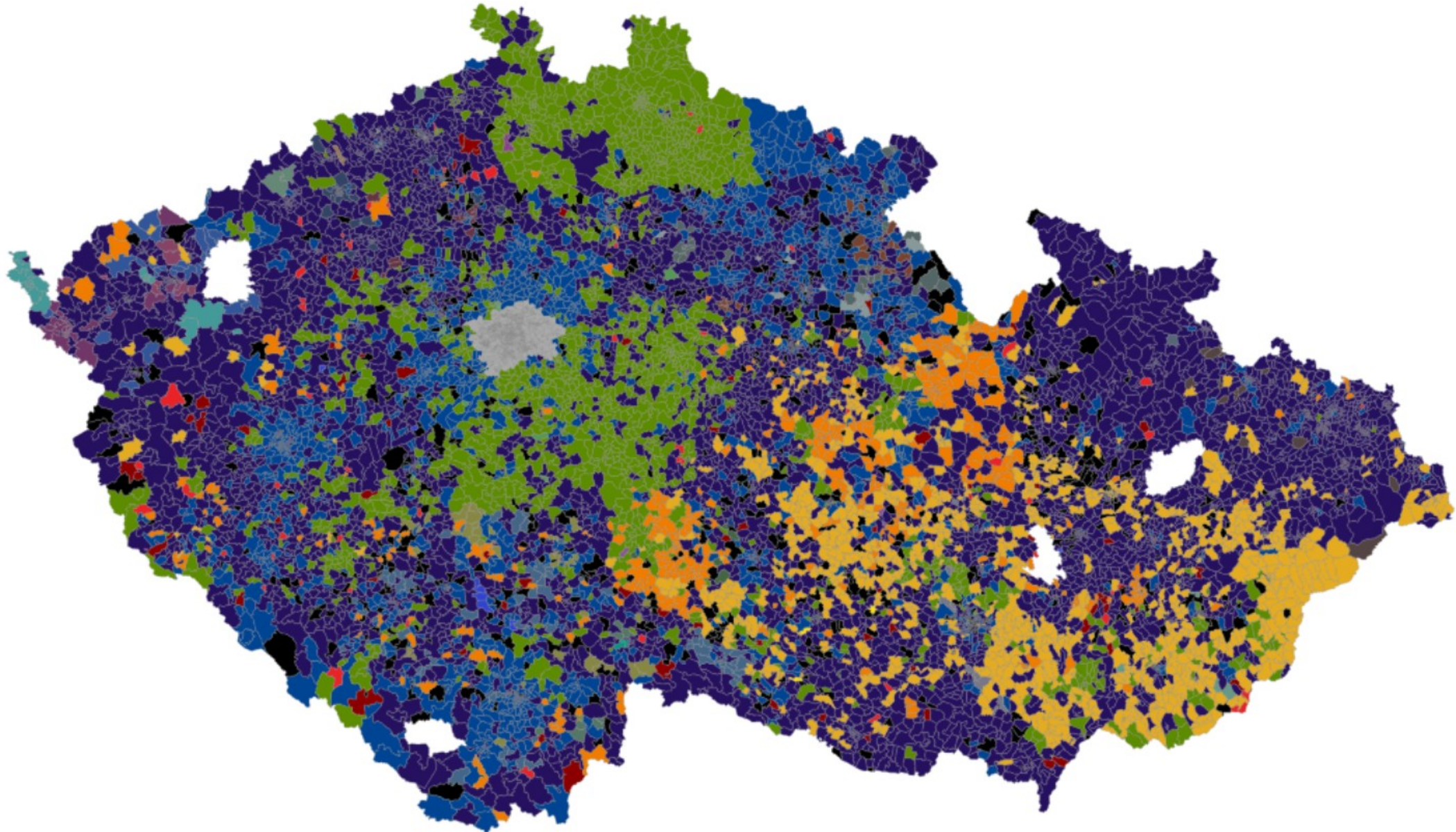

Jihomoravský kraj

Strany	Volby do PS 2010 v %	Krajské volby 2012 v %	Volby do PS 2013 v %	Krajské volby 2016 v %	Volby do PS 2017 v %	Krajské volby 2020 v %
ANO 2011	-	-	17,34	20,84	27,40	19,76
ČSSD	23,35	27,01	22,94	15,49	8,44	5,67
KDU-ČSL	8,37	17,03	10,26	15,94	8,97	15,54
KSČM	11,65	18,65	14,36	9,69	8,04	4,44
ODS	18,47	9,21	7,01	8,07	11,88	12,77 ²⁰
Piráti	0,72	2,49	2,45	5,11 ²¹	9,11	13,80
SPD	-	-	-	5,66	11,65	6,25
Starostové	-	5,86 ²²	-	6,21	3,63	10,40
TOP 09	15,31	5,86	9,79	6,67 ²³	4,51	6,62 ²⁴
Volební účast	63,27	37,76	60,55	36,84	61,75	38,82

Moravskoslezský kraj

Strany	Volby do PS 2010 v %	Krajské 2012 v %	Volby do PS 2013 v %	Krajské 2016 v %	Volby do PS 2017 v %	Krajské volby 2020 v %
ANO 2011	-	-	18,07	25,70	35,42	30,24
ČSSD	29,13	27,40	26,38	16,66	8,83	6,95
KDU-ČSL	4,84	8,60	7,24	10,17	6,45	9,57
KSČM	12,61	22,78	17,53	11,38	8,69	5,89
ODS	17,49	9,92	5,45	6,93	7,47	13,84 ¹⁸
Piráti	0,73	2,17	2,34	2,93	8,64	11,86
SPD	-	-	-	7,02	13,87	7,68
Starostové	-	-	-	4,29	2,64	4,30
TOP 09	9,99	4,32 ¹⁹	6,16	3,43	2,58	13,84
Volební účast	58,19	33,17	55,48	30,58	55,86	32,71

ANO 2020

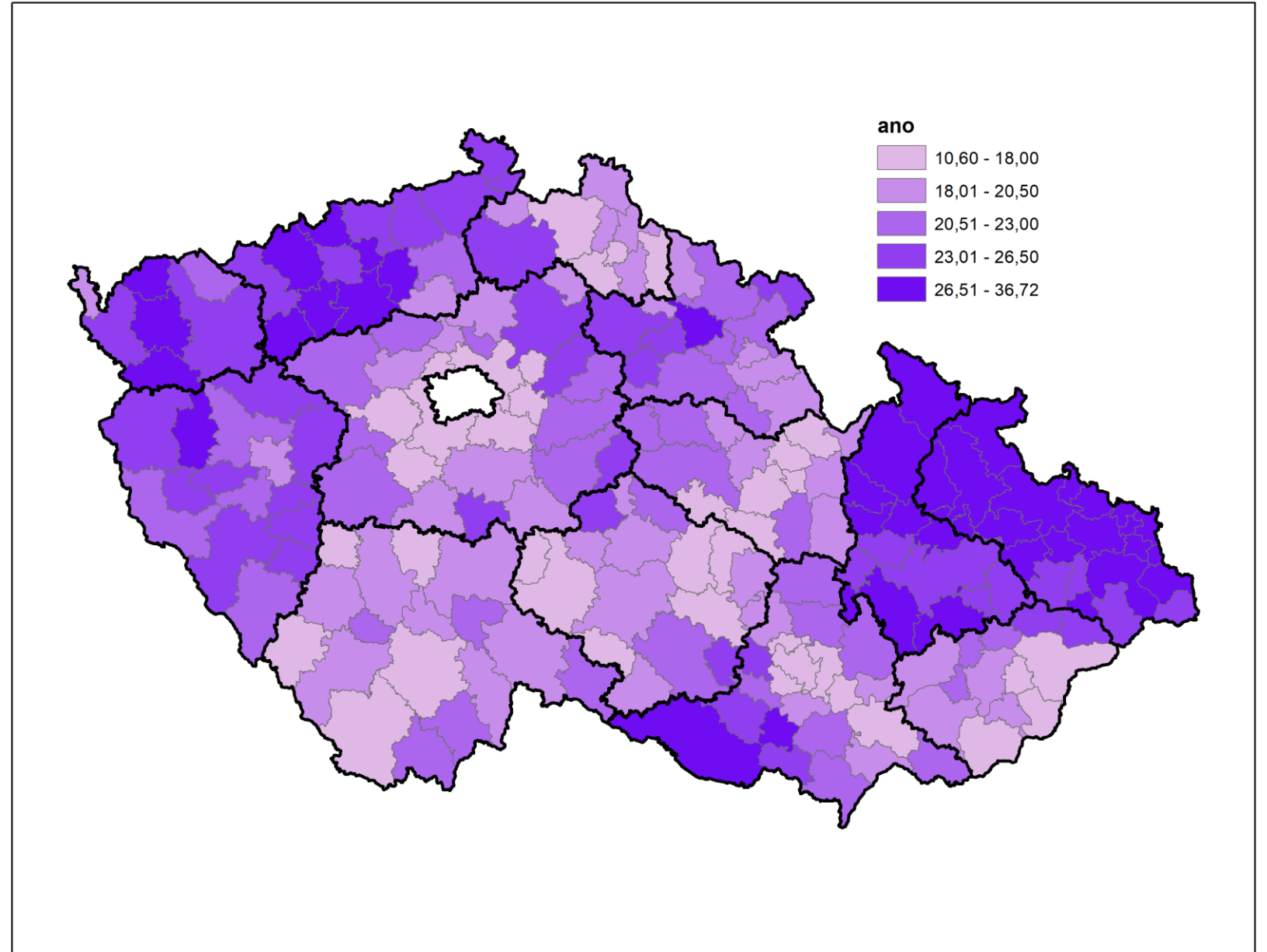

ANO: penalizační efekt

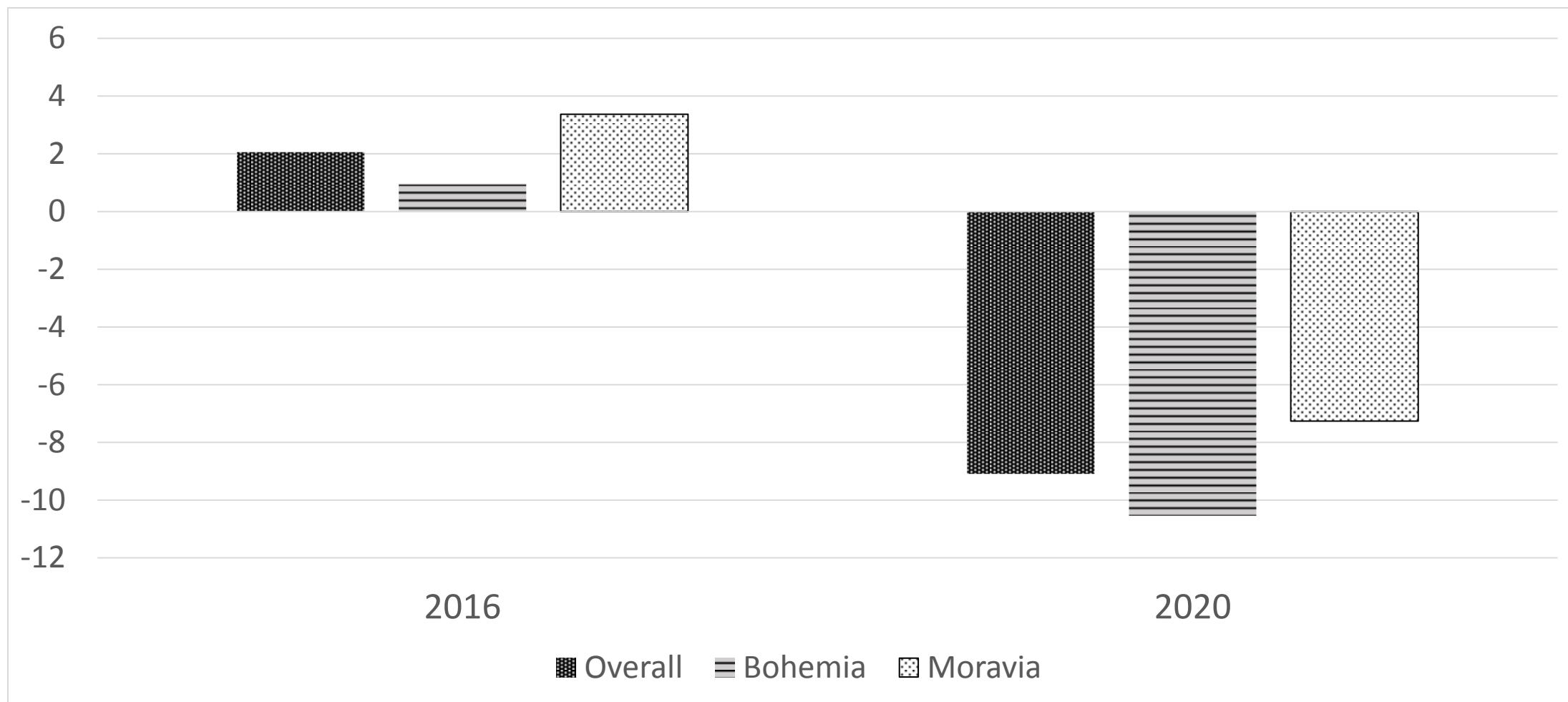

ANO

125
PROJEKTŮ
NA ZADRŽOVÁNÍ VODY
V KRAJINĚ

PODPOŘENO

Bohumil Šimek

ANO

ANO, tohle je Jiřího nováček

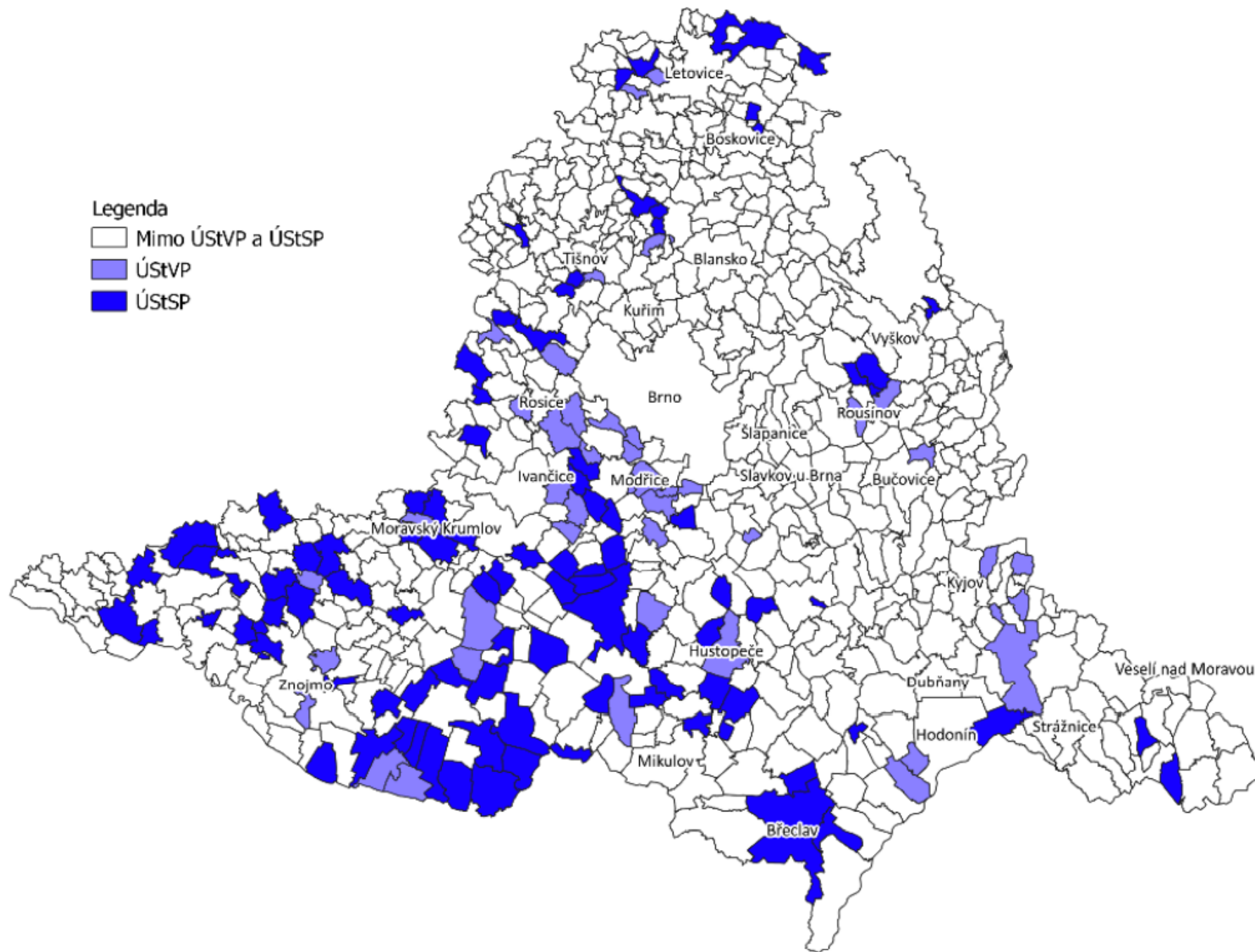

ANO

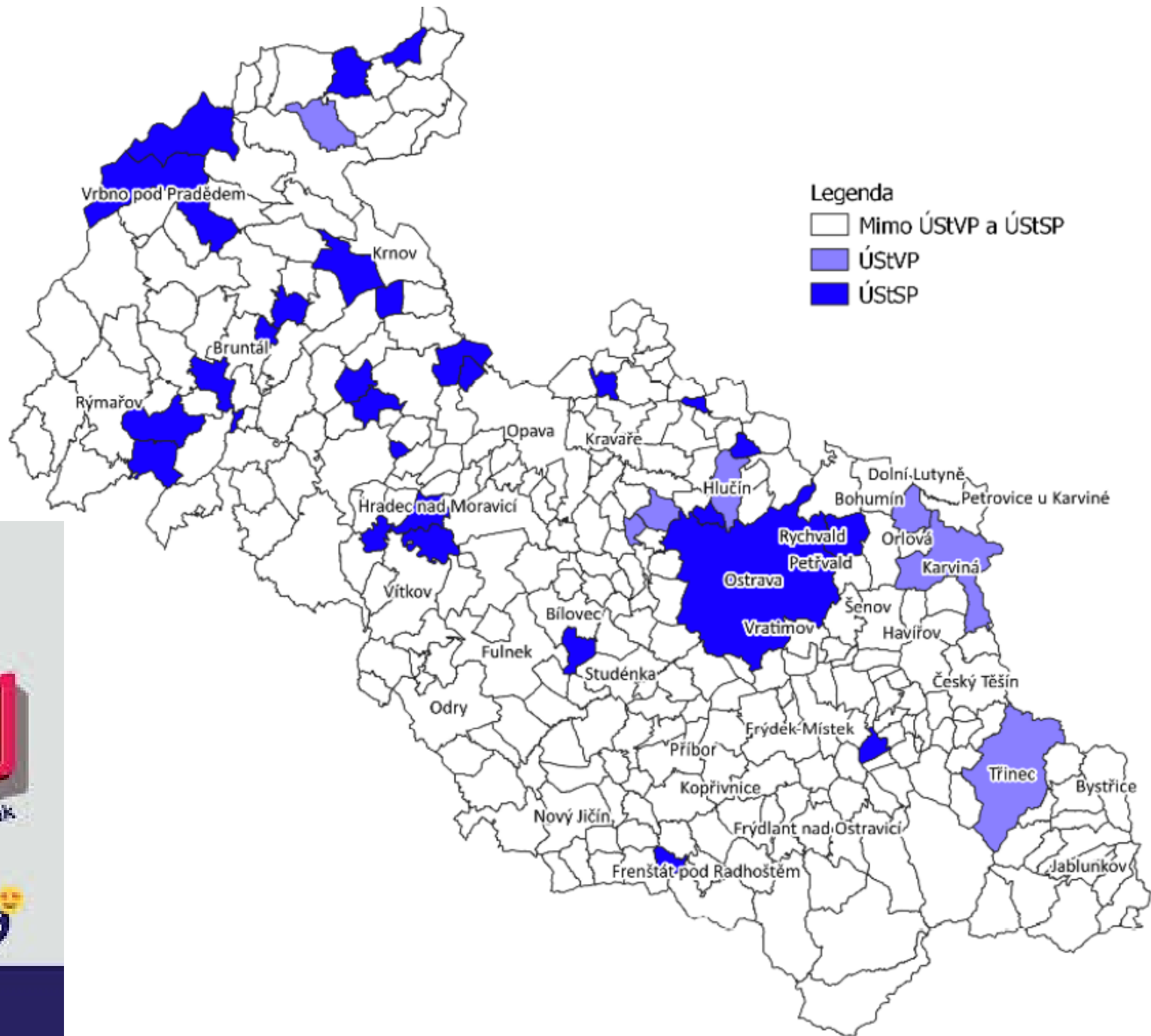

DALŠÍCH 105 MILIARD DO ROZVOJE KRAJE

SCHVÁLENO
Ivo Vondrák

18. září 13:00 Opatov, Horní náměstí

ANO 2019

Mláďata
zároveň, že se v minulosti nepodařilo. Místní samosprávy mají, zejména ve městech, mnohem větší možnosti. Úspěšně je třeba využít. Úspěšně je třeba využít. Úspěšně je třeba využít.

KDU- ČSL

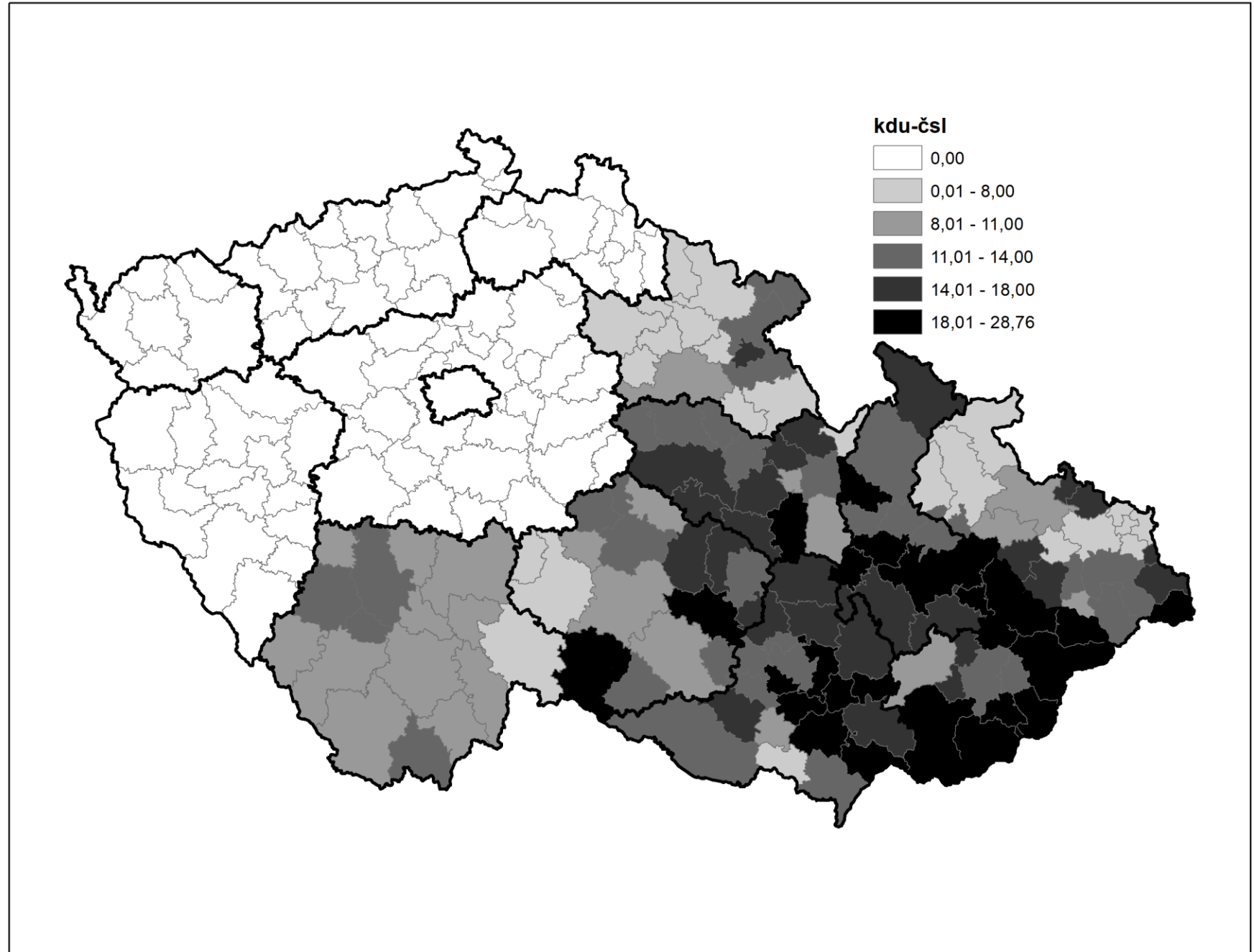

KDU-ČSL a krajské volby

%	2000	2004	2008	2012	2016	2020
Average	22.55	12.45	9.04	9.04	8.77	8.81
Min.	13.73	2.81	0	0	0	0
Max.	31.64	26.18	23.89	18.31	22.97	18.62
SD	6.13	7.79	6.43	6.23	7.16	6.75

KDU – ČSL: penalizační efekt

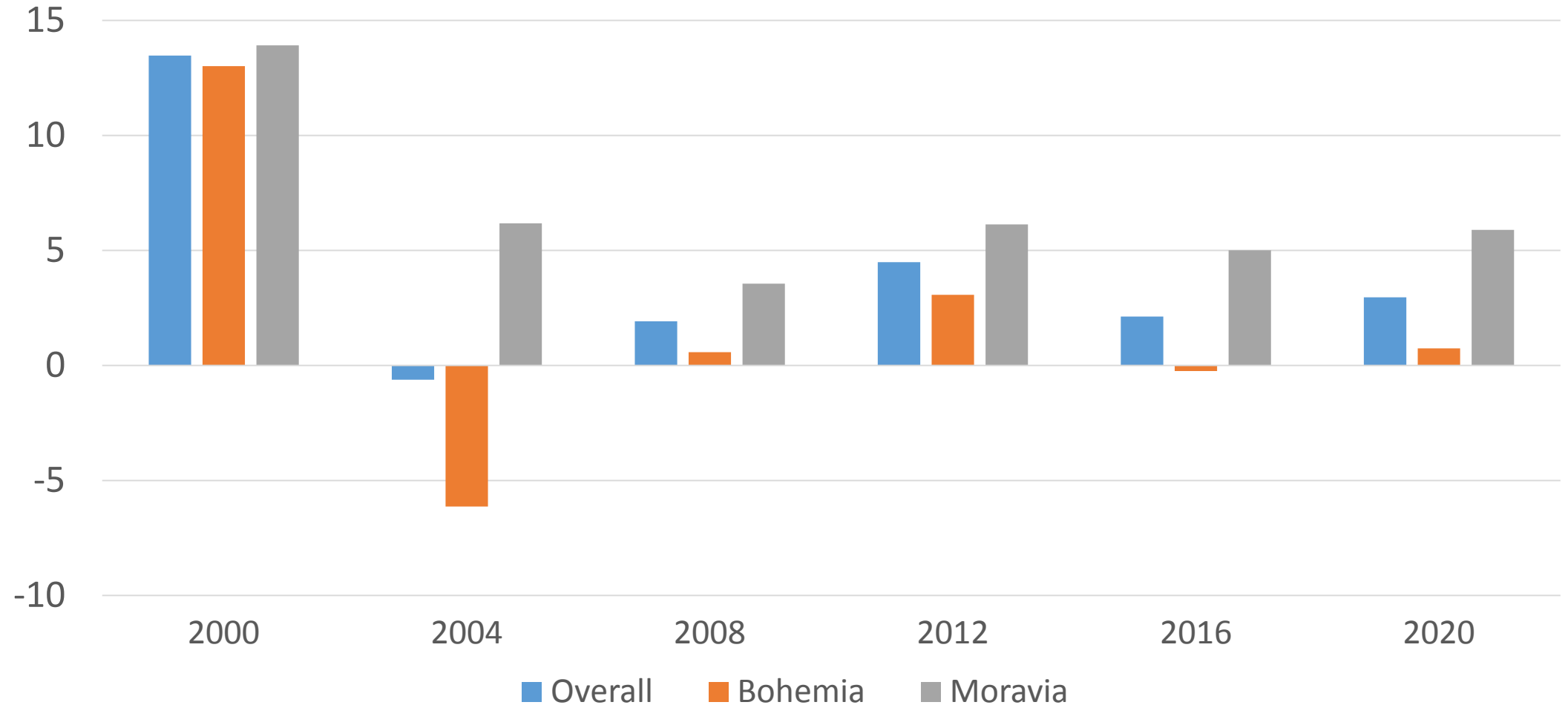

KDU- ČSL

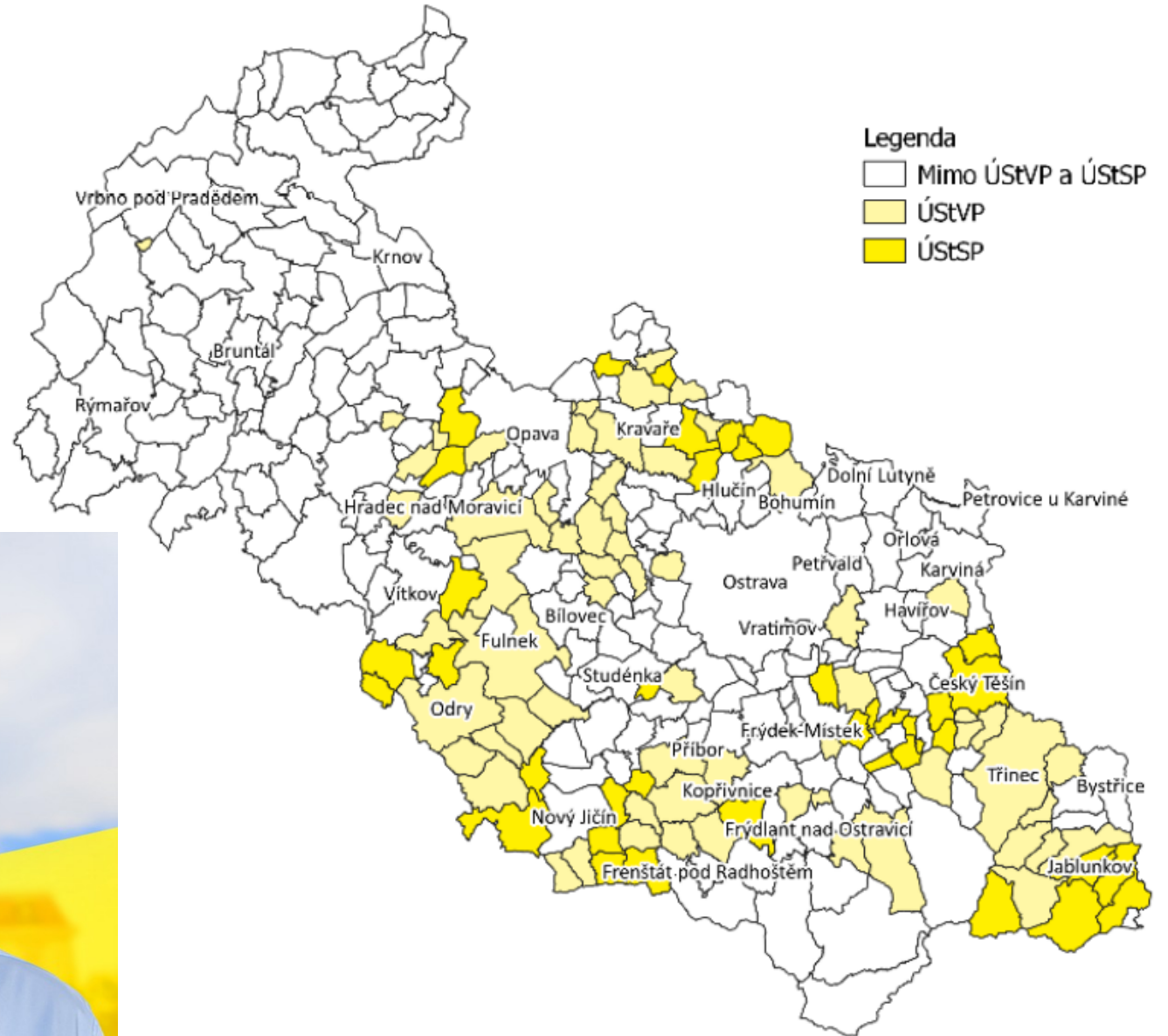

KRAJSKÉ VOLBY
2.–3. 10. 2020

Společně s Vámi to dáme

www.srostliskrajem.cz

Mgr. et Mgr. Lukáš Curylo

1. NÁMĚSTEK HEJTMANA MORAVSKOSLEZSKÉHO
KRAJE, ŘEDITEL CHARITY



KDU-
ČS



Legenda
□ Mimo území ÚStVP a ÚStSP
□ ÚStVP
■ ÚStSP

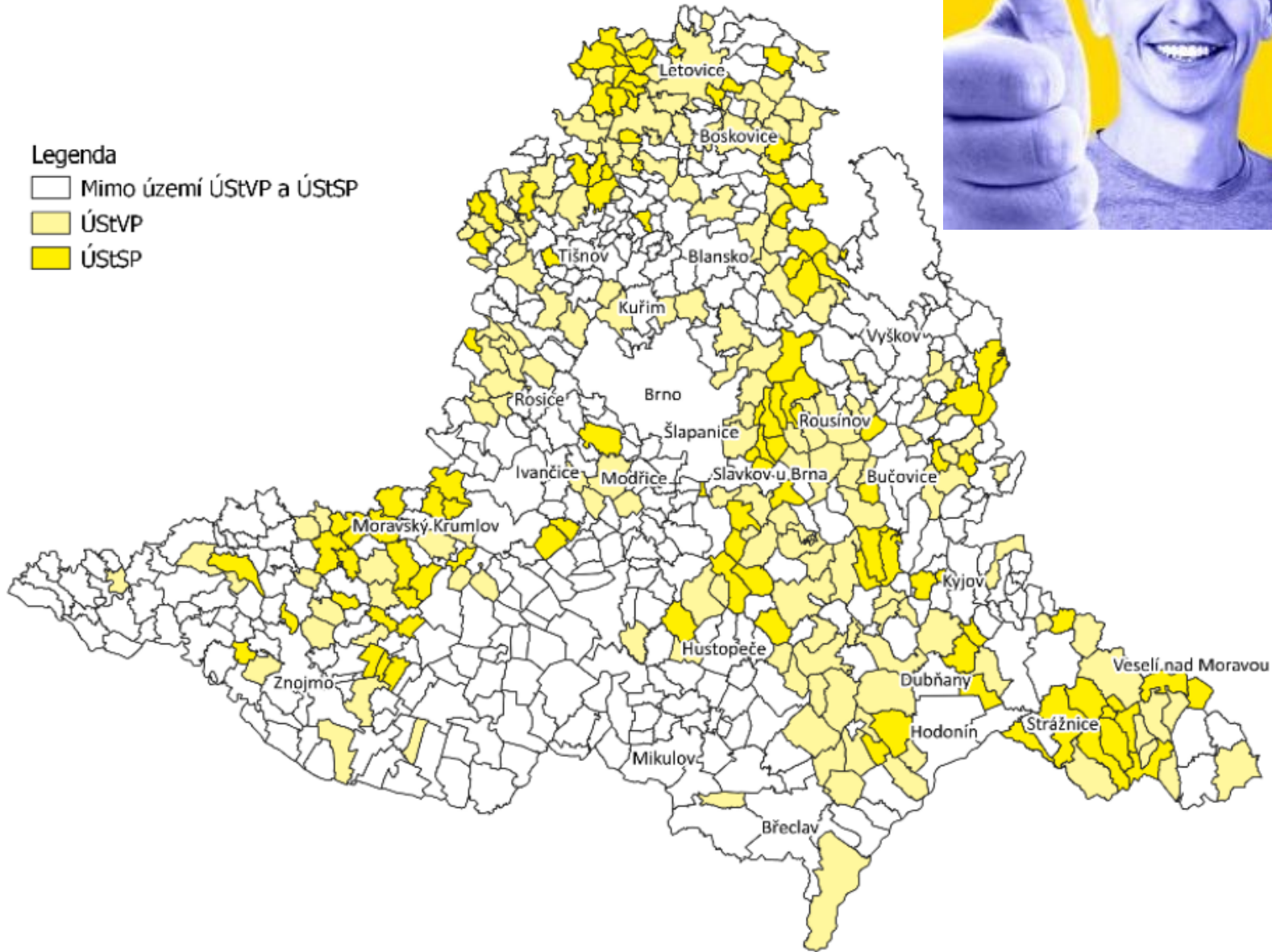

ČSSD

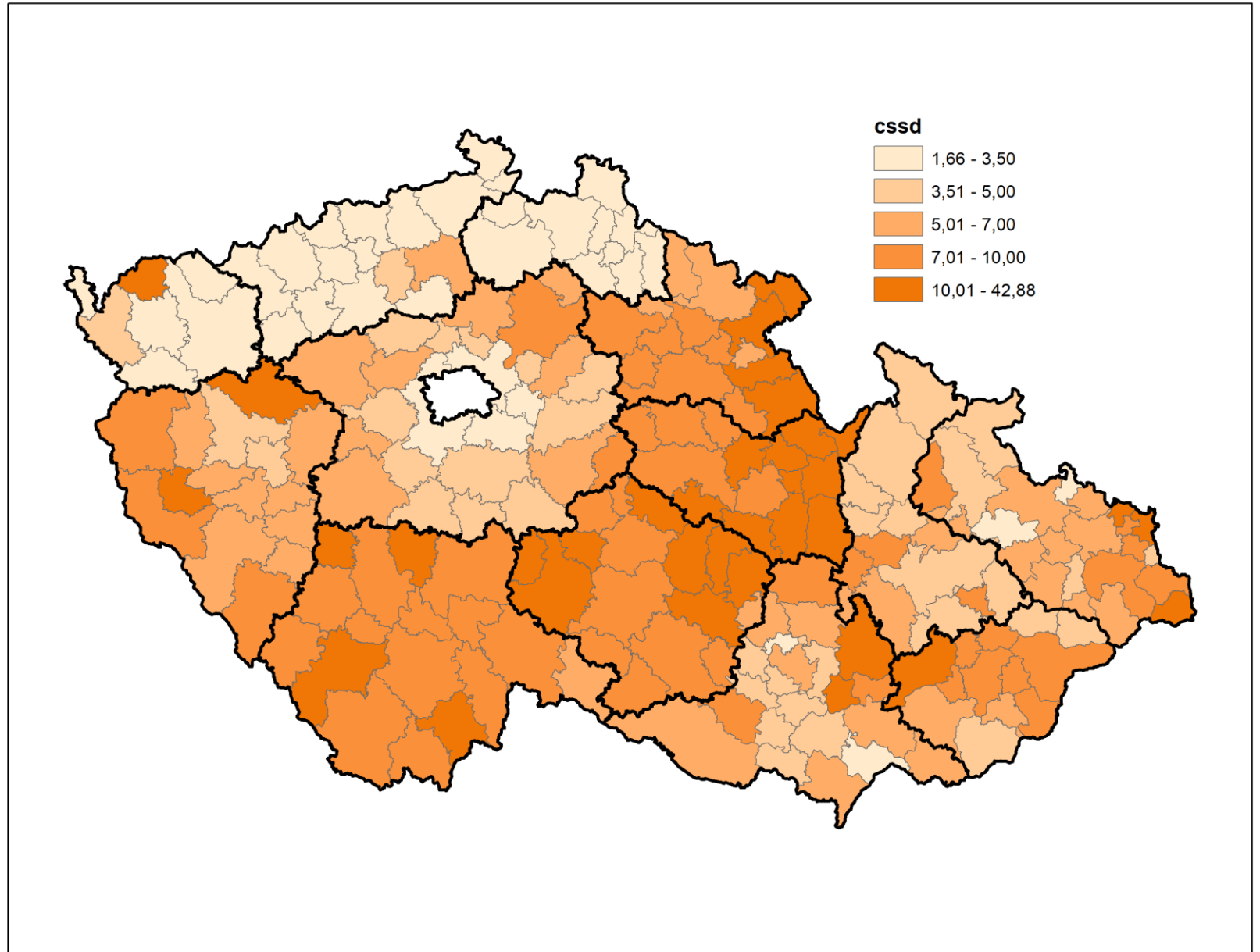

ČSSD a krajské volby

%	2000	2004	2008	2012	2016	2020
Average	14.56	13.83	35.11	23.06	15.11	6.89
Min.	11.47	10.80	26.79	13.05	8.04	2.16
Max.	17.24	16.70	42.63	29.26	22.55	14.76
SD	1.70	1.71	3.96	4.64	3.72	3.46

Penalizační efekt ČSSD

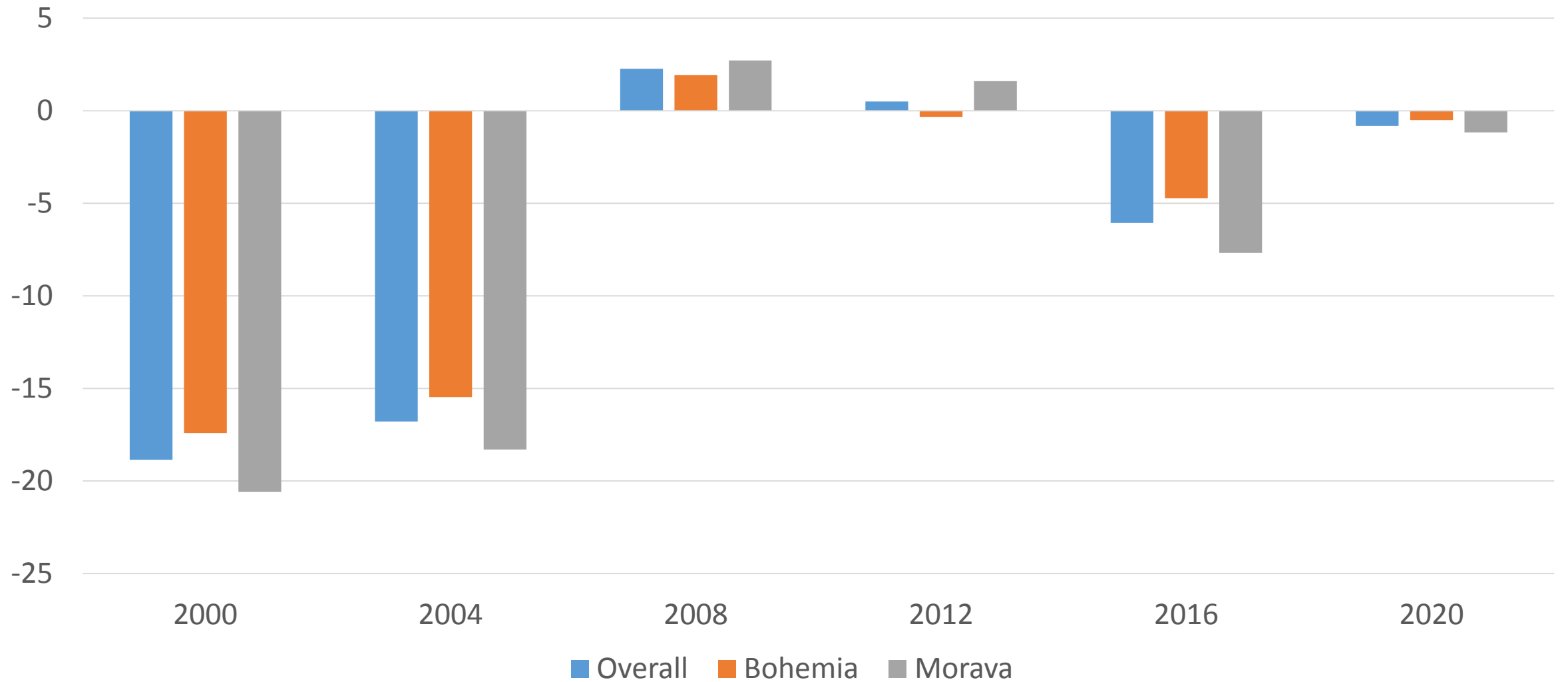

ČSSD

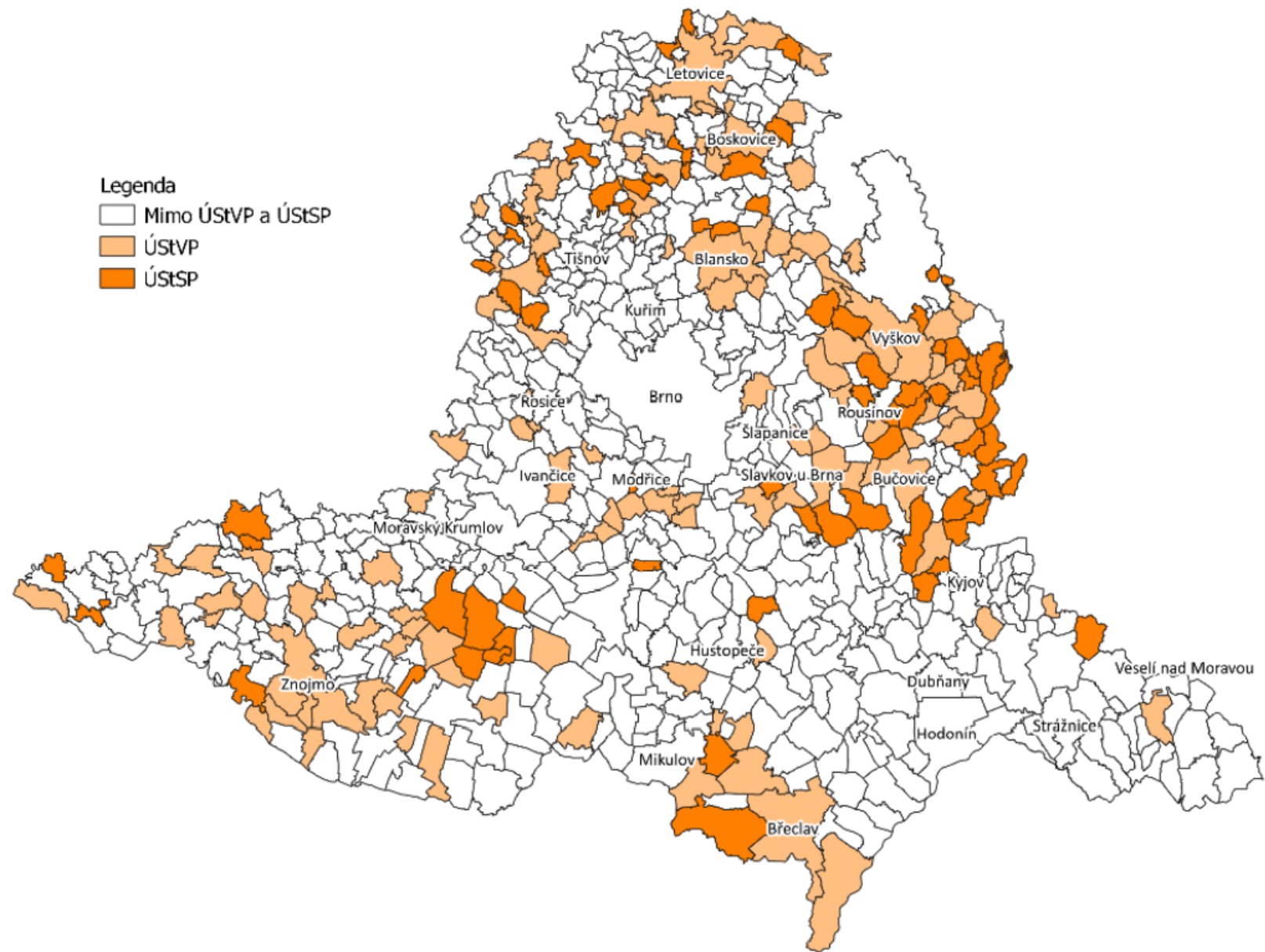

ČSSD



Petr KAJNAR

lídr kandidátky do zastupitelstva Moravskoslezského kraje

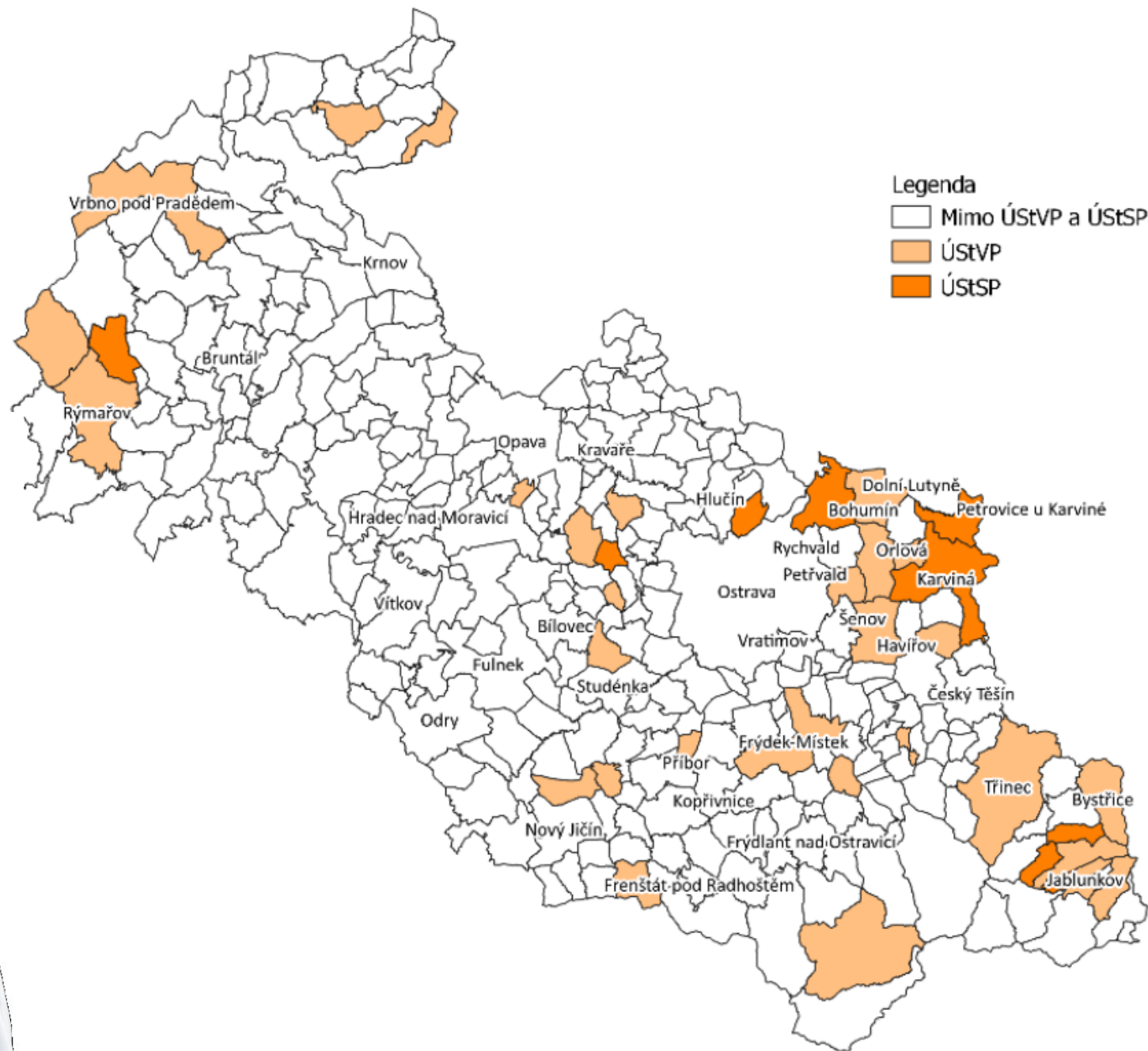

ODS

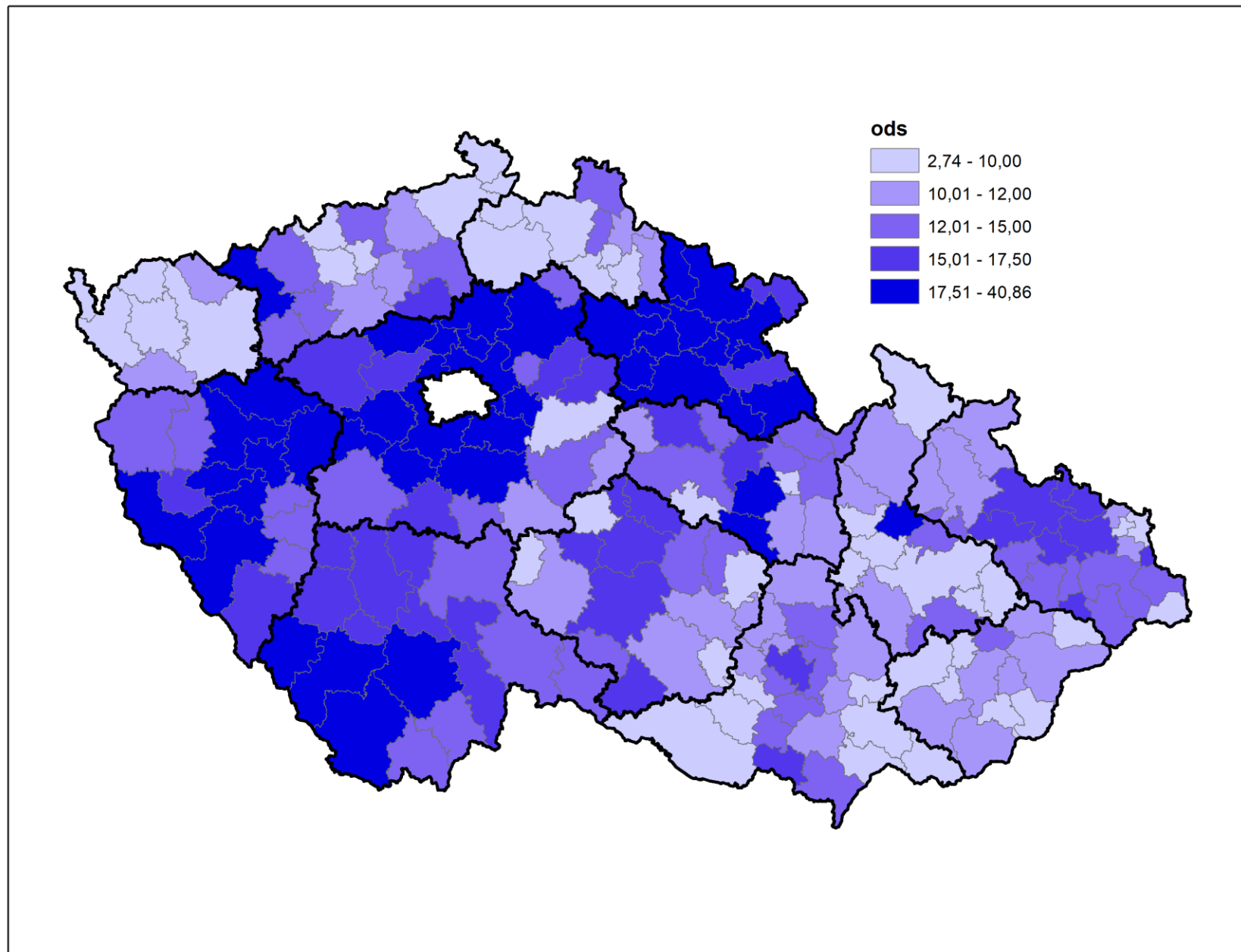

ODS a krajské volby

%	2000	2004	2008	2012	2016	2020
Average	23.89	36.43	23.04	12.11	9.33	14.20
Min.	18.22	25.8	15.88	9.21	6.39	7.35
Max.	28.76	44.65	32.81	26.48	14.63	23.53
SD	3.87	5.96	4.63	4.94	2.56	4.96

ODS – penalizační efekt

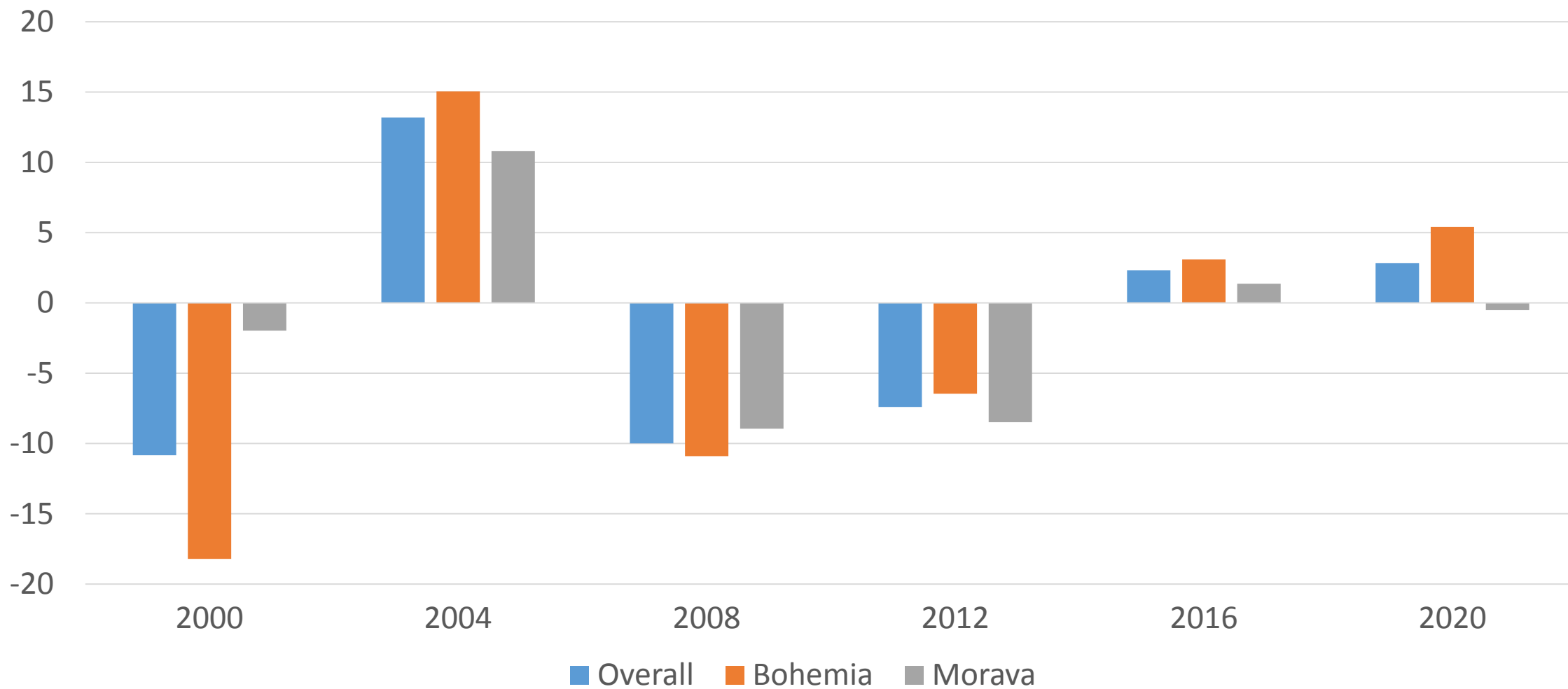

ODS

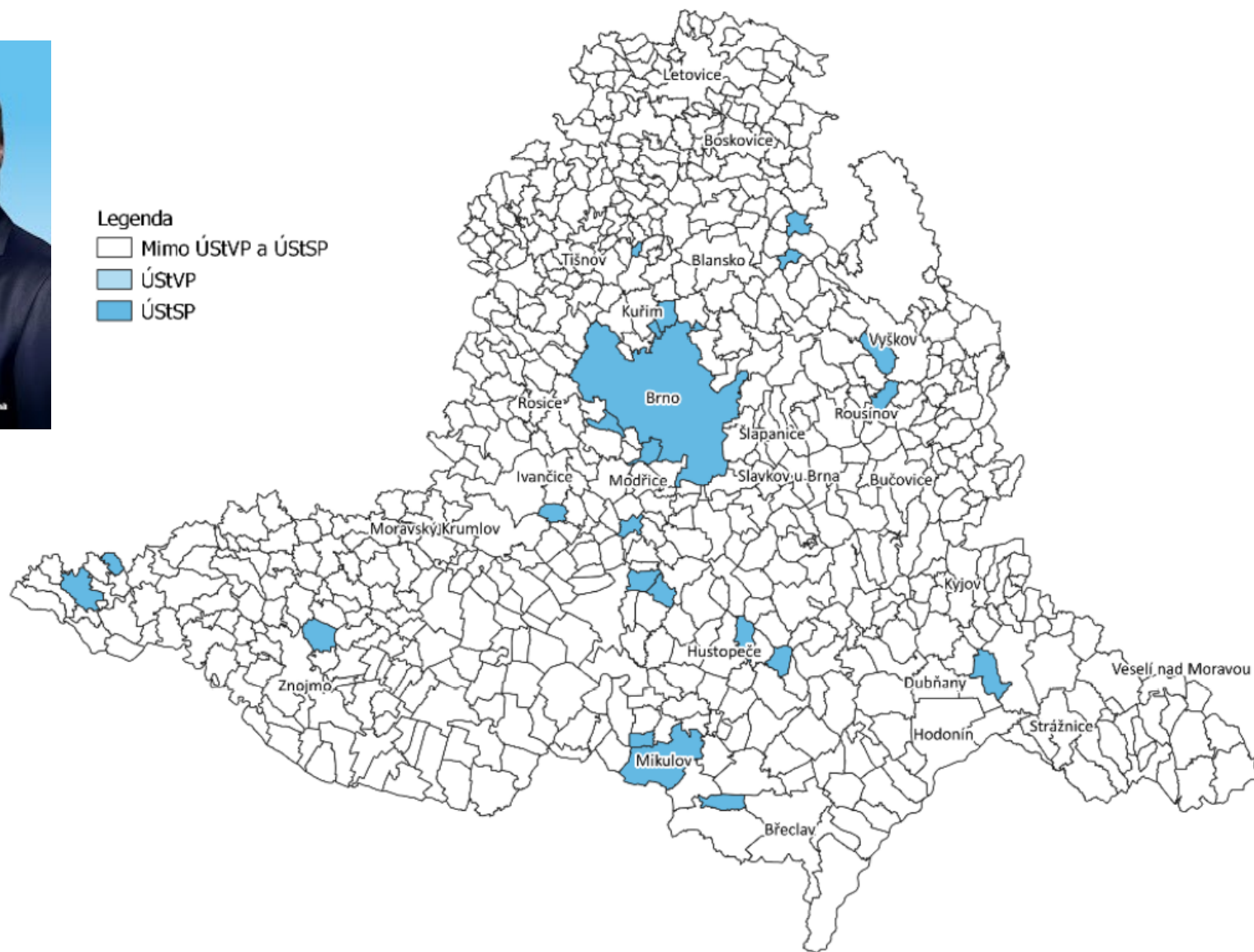

ODS



Prodloužená RUDNÁ!  **SPLNĚNO**

Prodloužená MÍSTECKÁ?  **ZABÍDÍM**

Jakub Unucka
Kandidát na hejtmana

modryplan.cz  

Krajské volby 2. a 3. 10. 2020

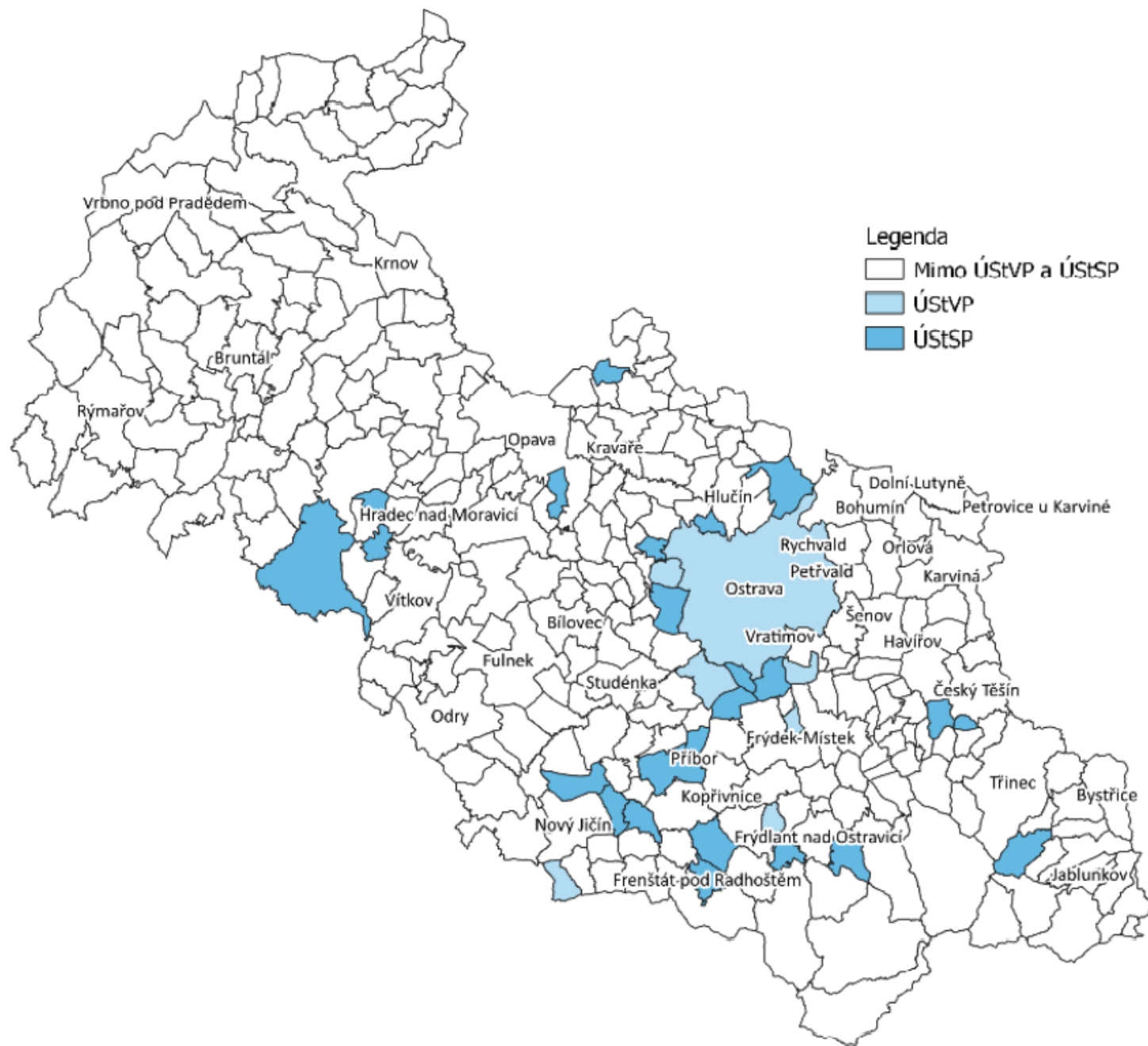

KSČ
M

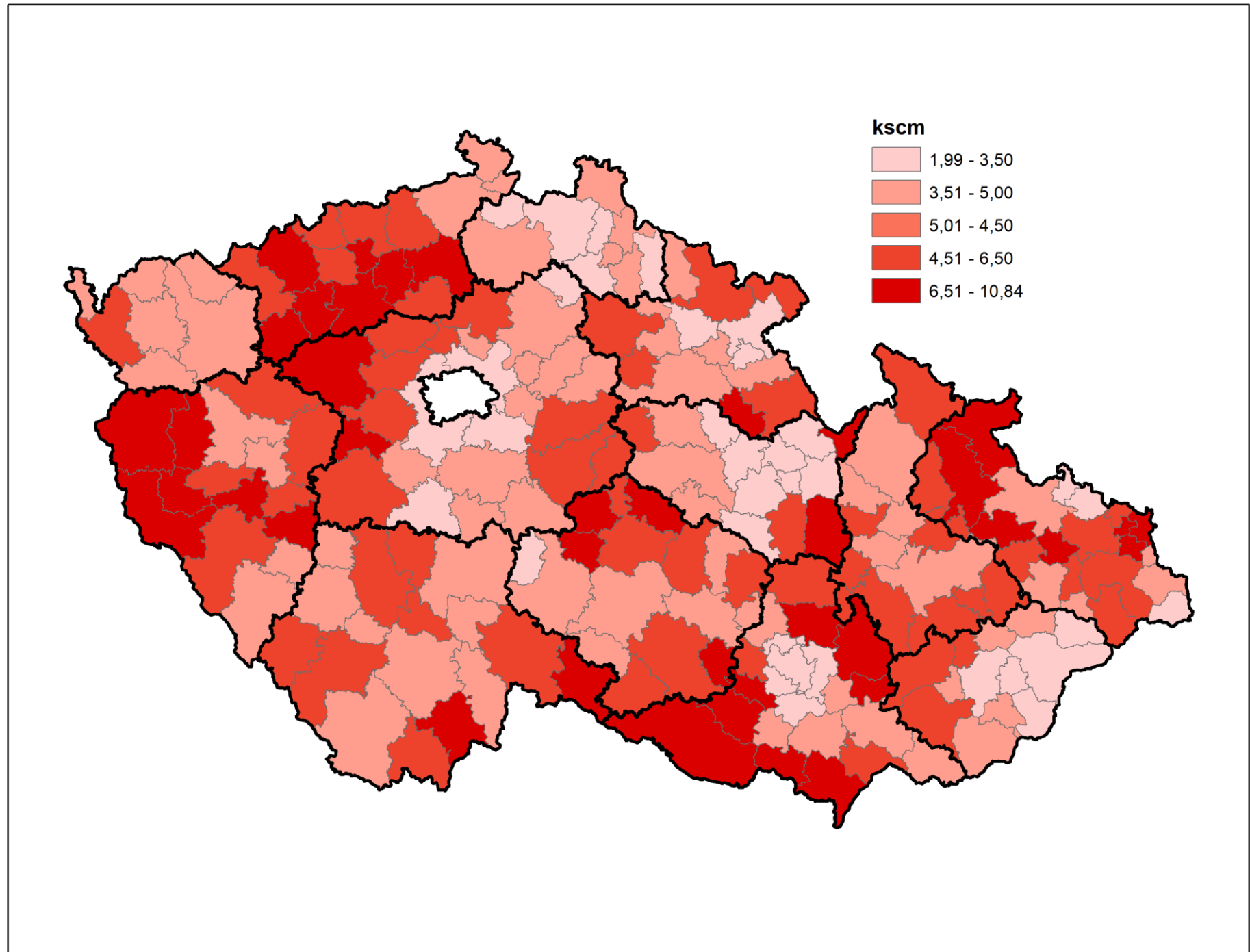

KSČM a krajské volby

%	2000	2004	2008	2012	2016	2020
Average	20.64	19.6	15.11	20.40	10.55	4.71
Min.	16.29	15.45	11.18	16.08	8.1	3.22
Max.	28.22	25.26	18.39	25.26	15.82	6.26
SD	3.40	2.85	1.97	2.41	2.06	0.80

KSČM – penalizační efekt

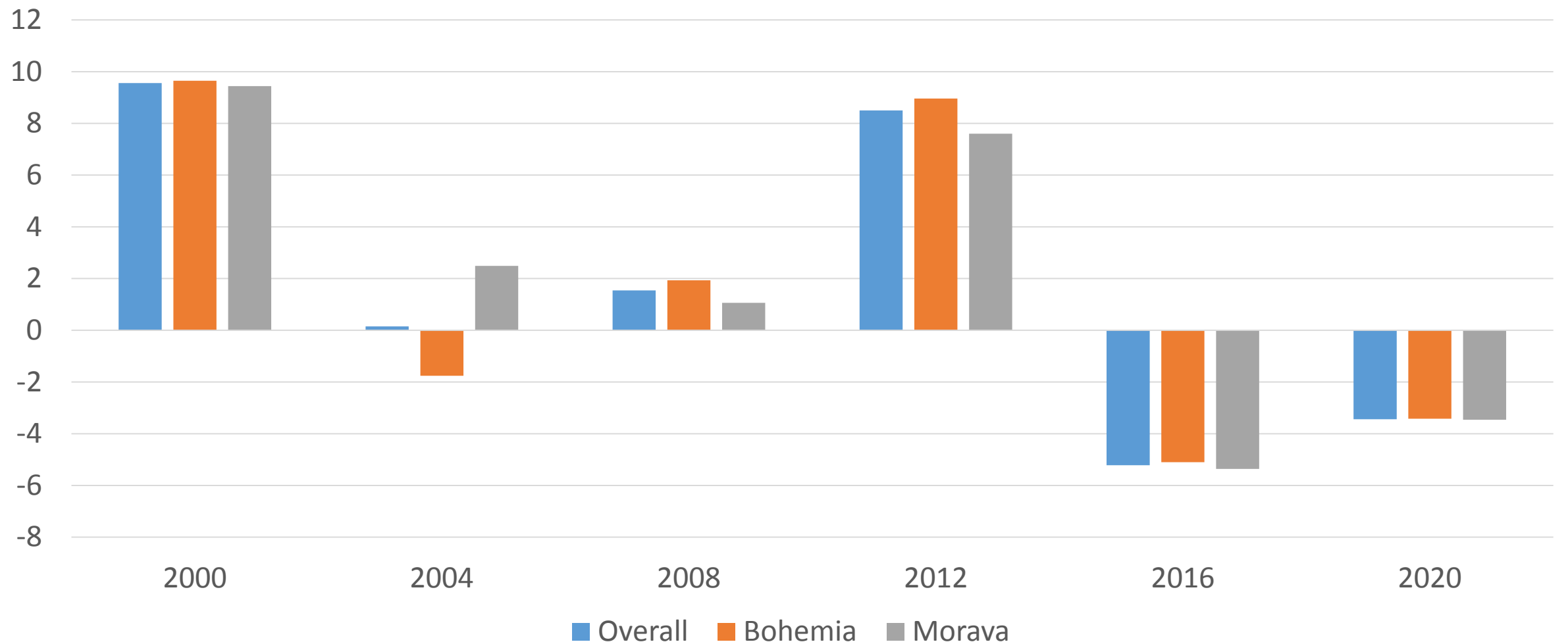

KSČM

Legenda
□ Mimo ÚstVP a ÚstSP
■ ÚstVP
■ ÚstSP

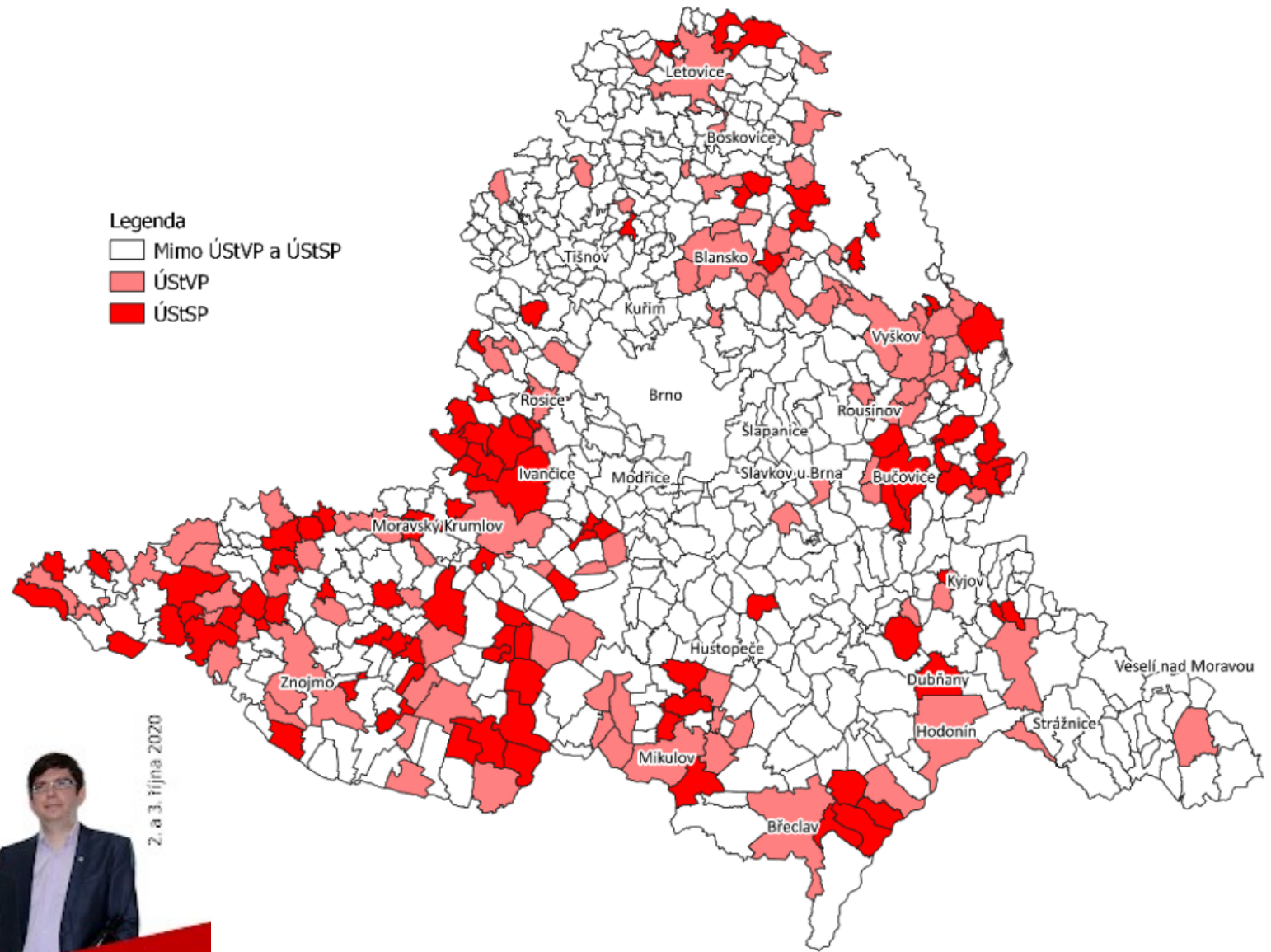

2. a 3. října 2020



#MAMENAVIC2020

NENECHÁME
JÍŽNÍ MORAVU NA SUCHU!

KSČM 2012 – 2020

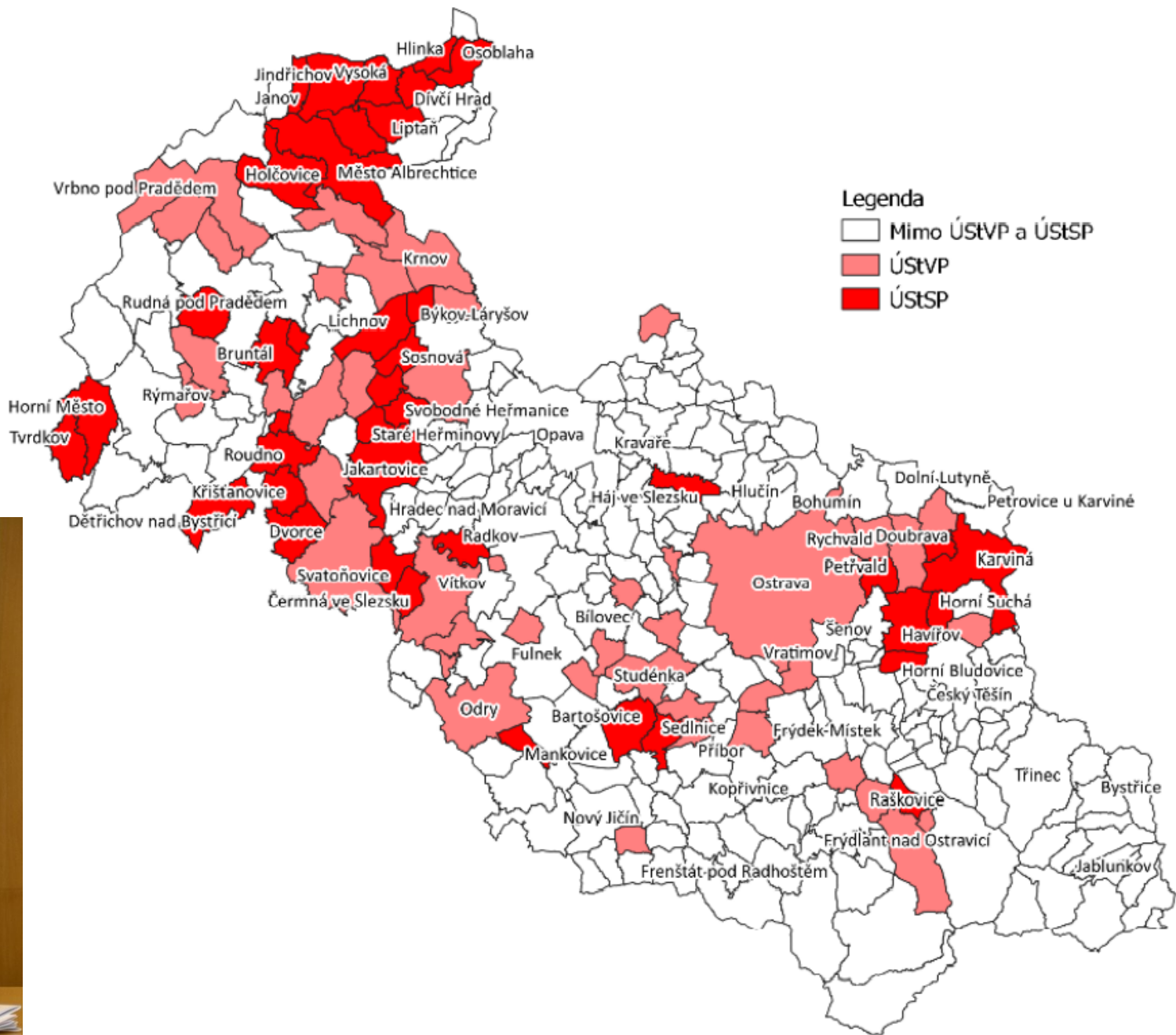

Piráti

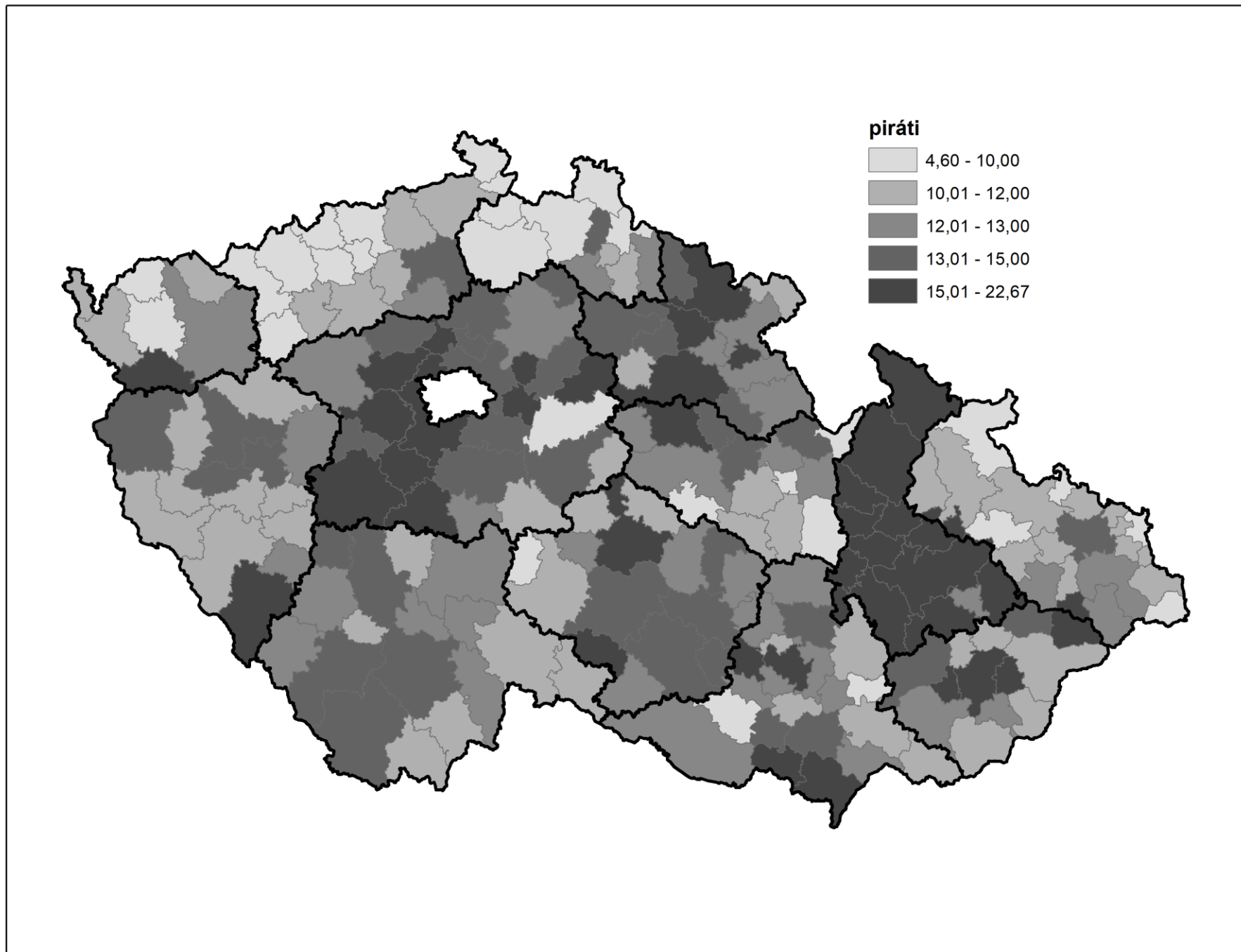

Piráti a krajské volby

%	2012	2016	2020
Average	2.11	3.27	11.66
Min.	1.41	0	0
Max.	3.03	5.46	14.41
SD	0.45	1.77	3.79

Piráti: penalizační efekt

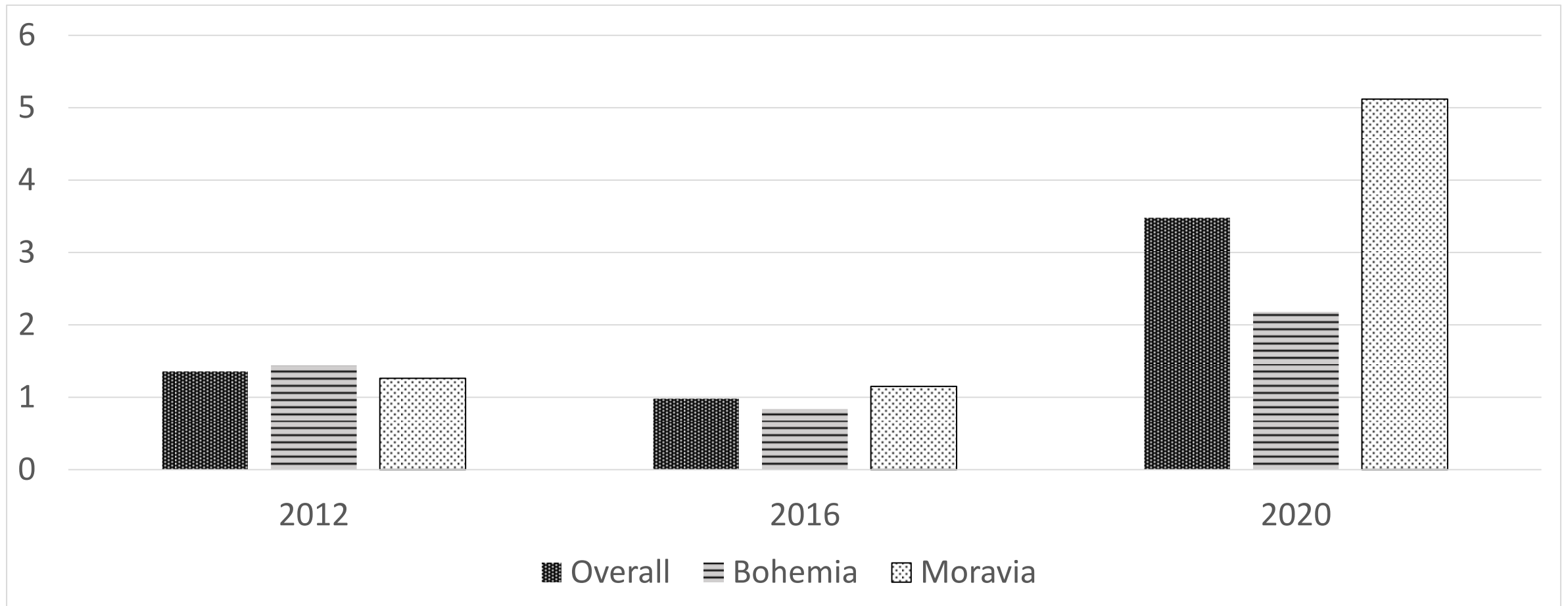

Piráti

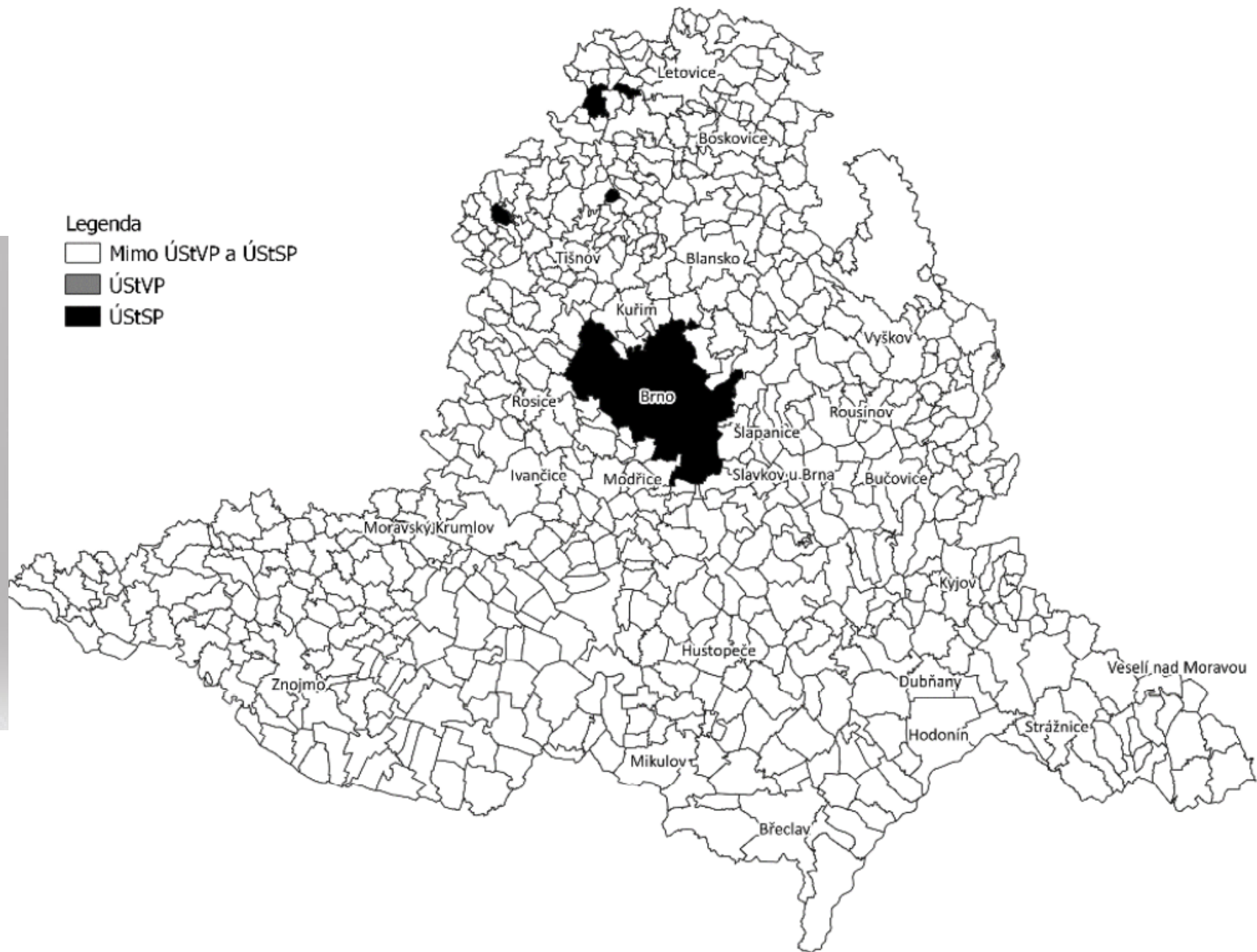

Piráti

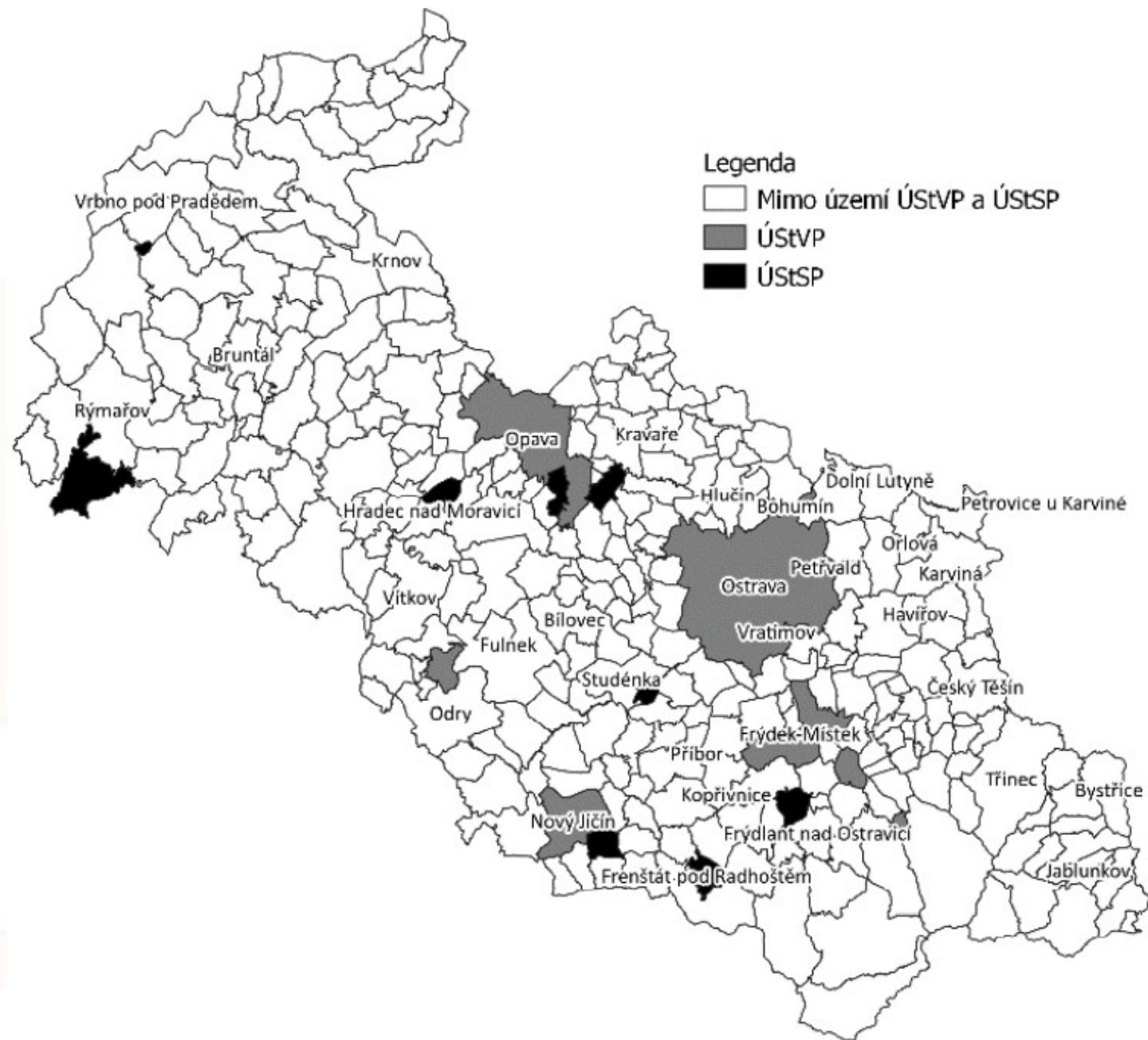

STA N

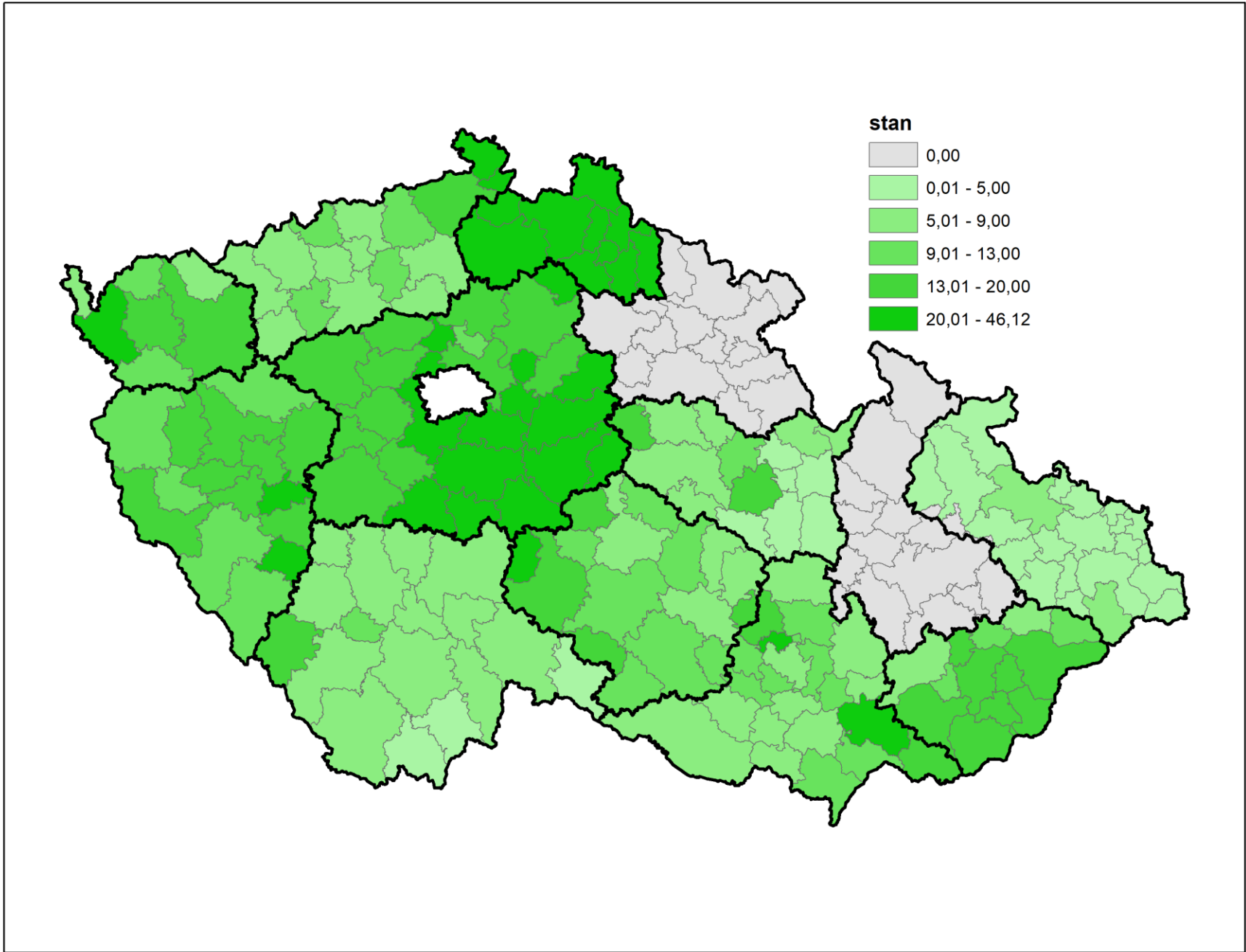

TOP09/STAN a krajské volby

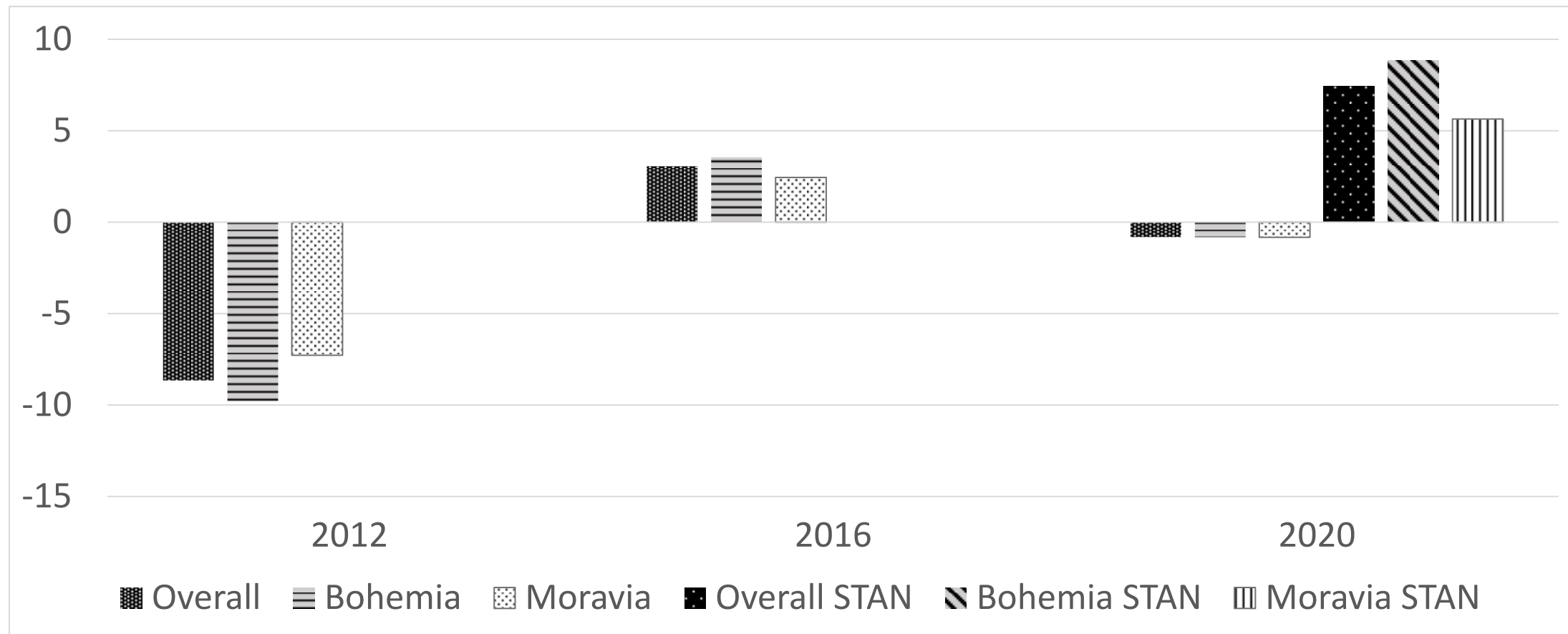

%	2012	2016	2020
Average	8.15	16.57	16.14
Min.	3.52	6.73	0
Max.	22.21	35.77	38.57
SD	5.71	8.62	10.35

Penalizační efekt TOP09 a (STAN)





Legenda

-  Mimo ÚStVP a ÚStSP
-  ÚStVP
-  ÚStSP

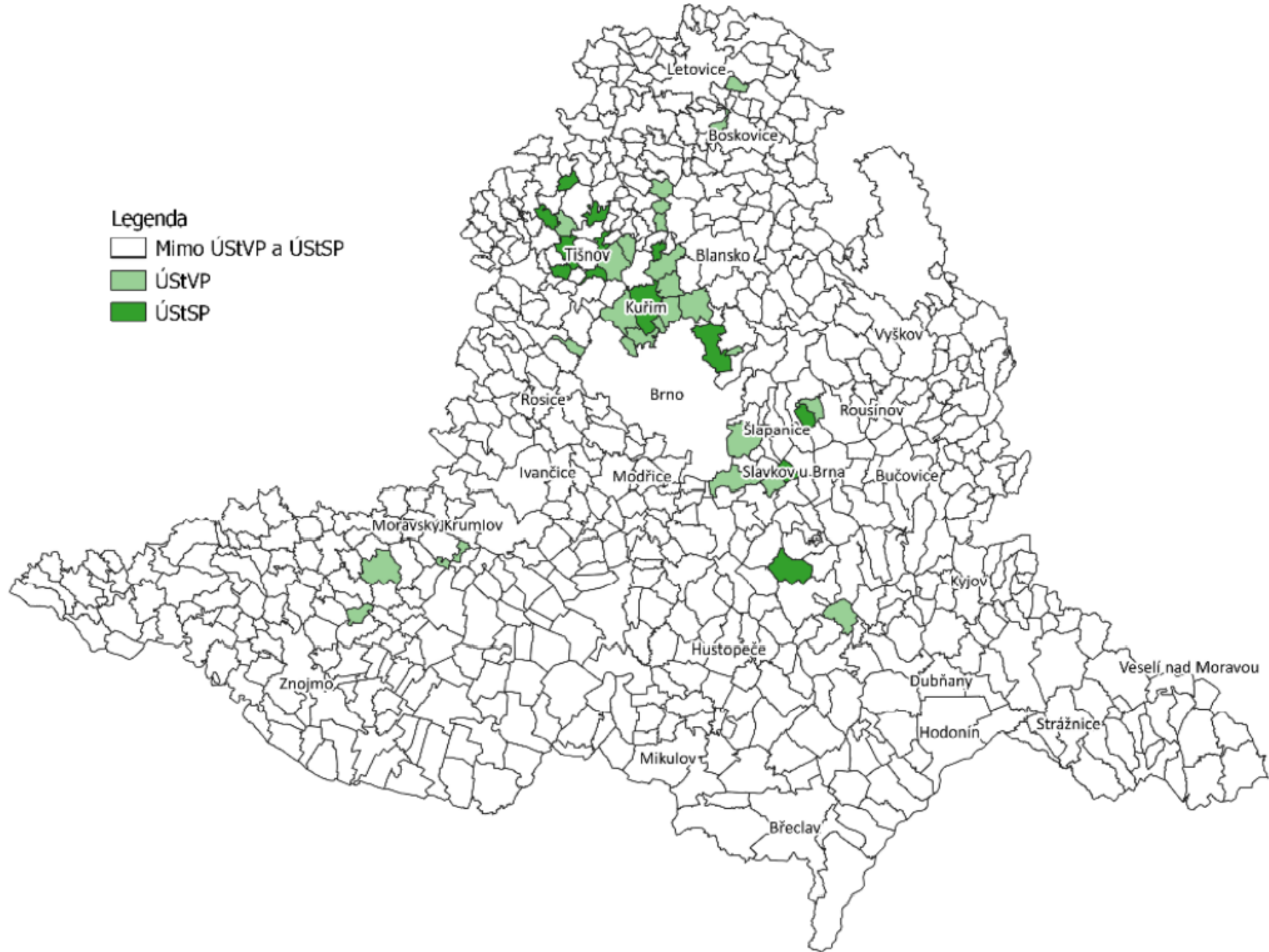

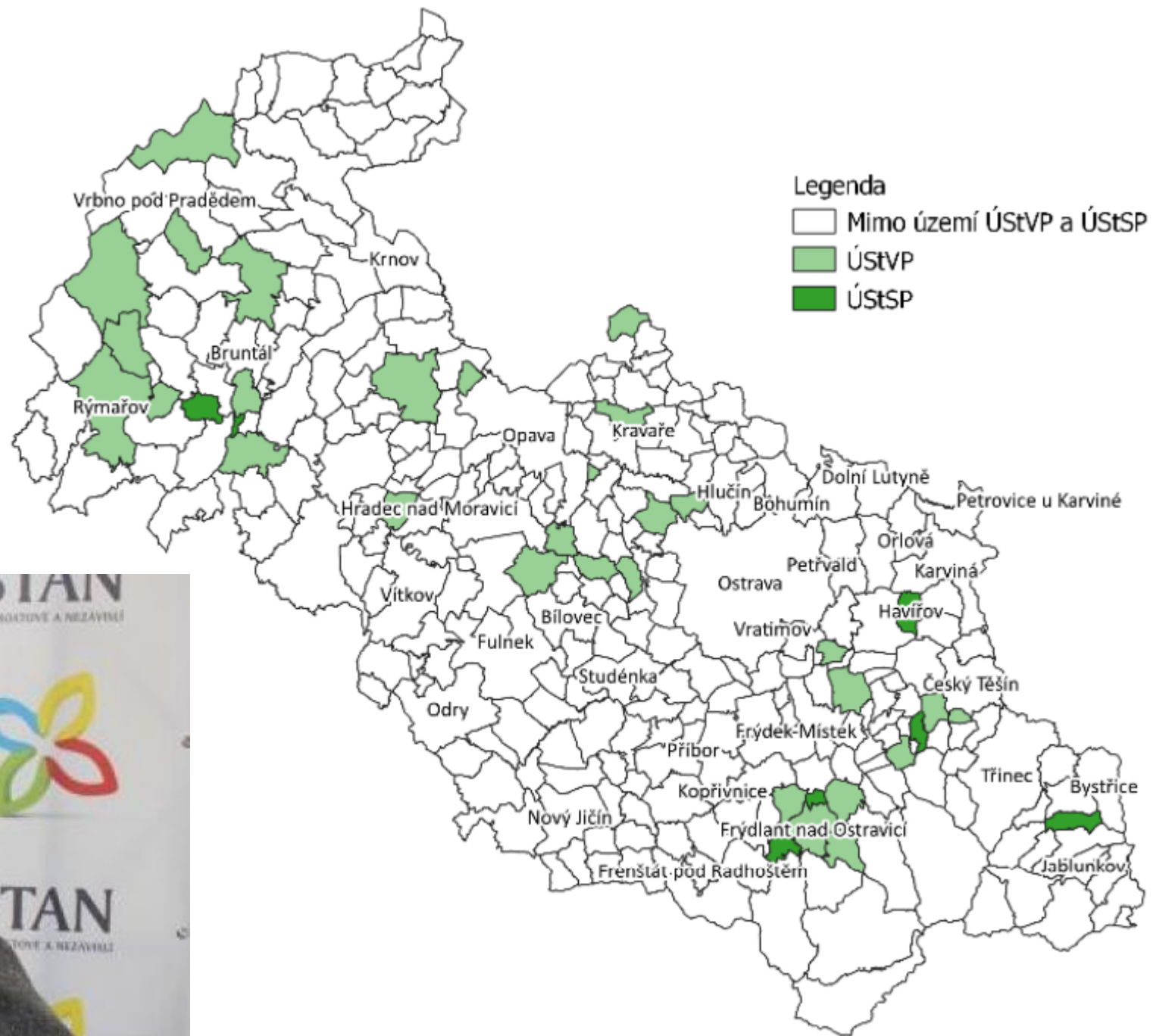

TOP09 – Zelení



SPOLU
pro Moravu

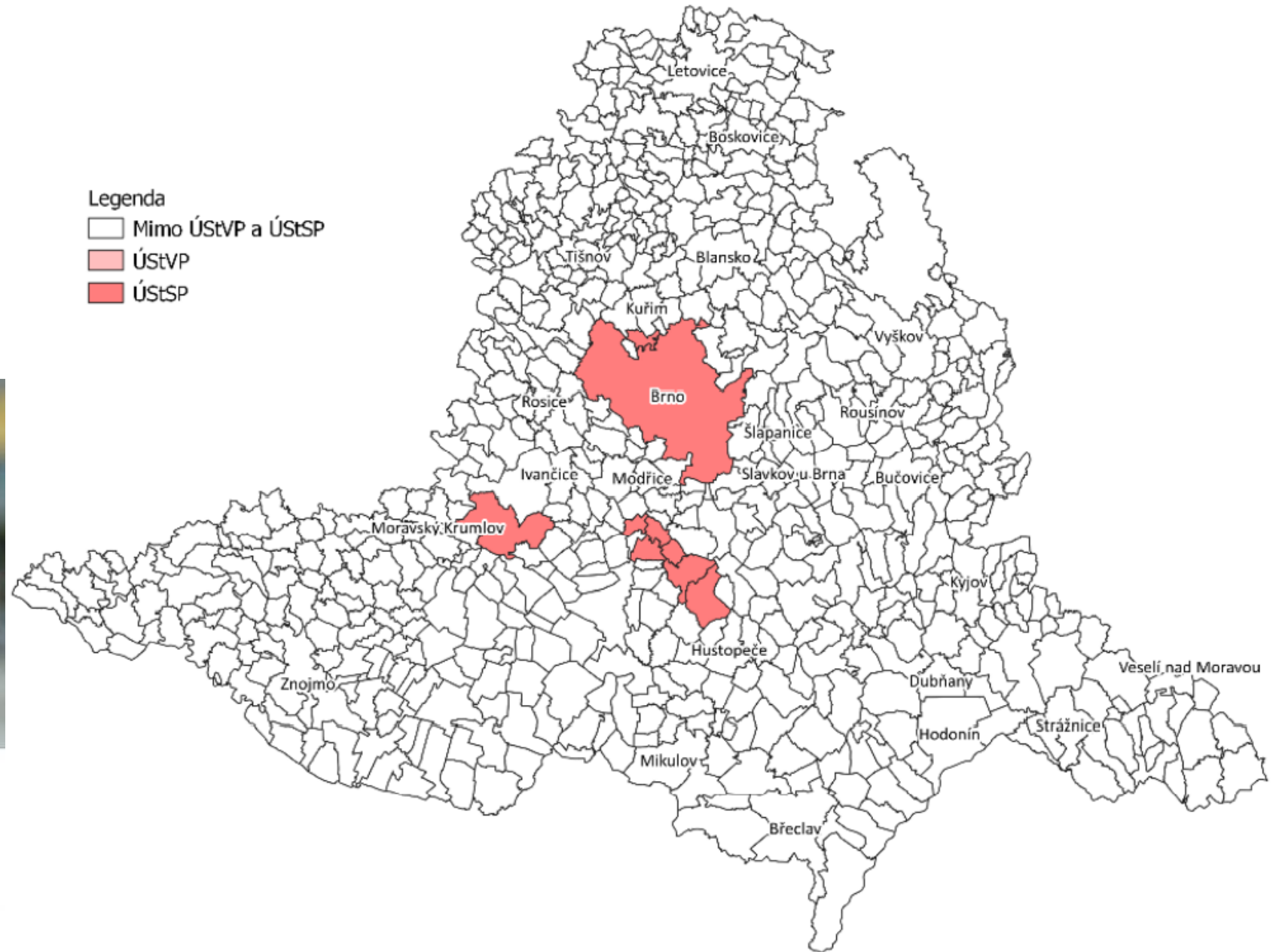

TOP0 9

TOP09

S podporou starostů

Chci TOP kraj

Krajské volby 7. a 8. října

Herbert Pavera

starosta obce Bolatice



**SILOU
ROZUMU**

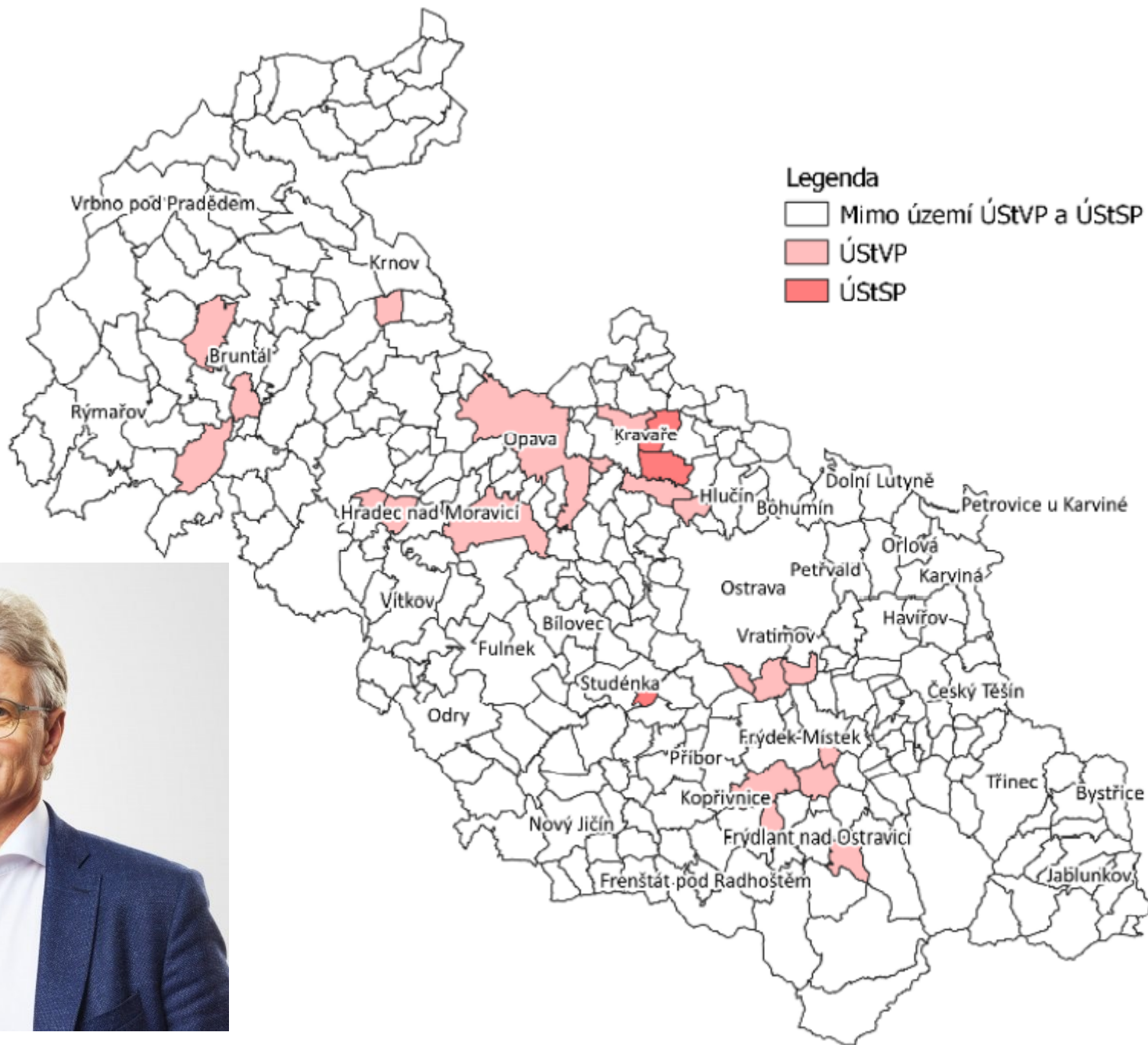

Populisté, marketingové strany a krajské volby

%	2016 ANO	2016 SPD	2020 ANO	2020 SPD
Average	20.81	5.82	21.84	6.20
Min.	15.68	4.39	17.85	4.63
Max.	25.70	7.51	30.24	8.94
SD	3.29	0.99	3.84	1.33

SPD

Tomio OKAMURA
Český sen

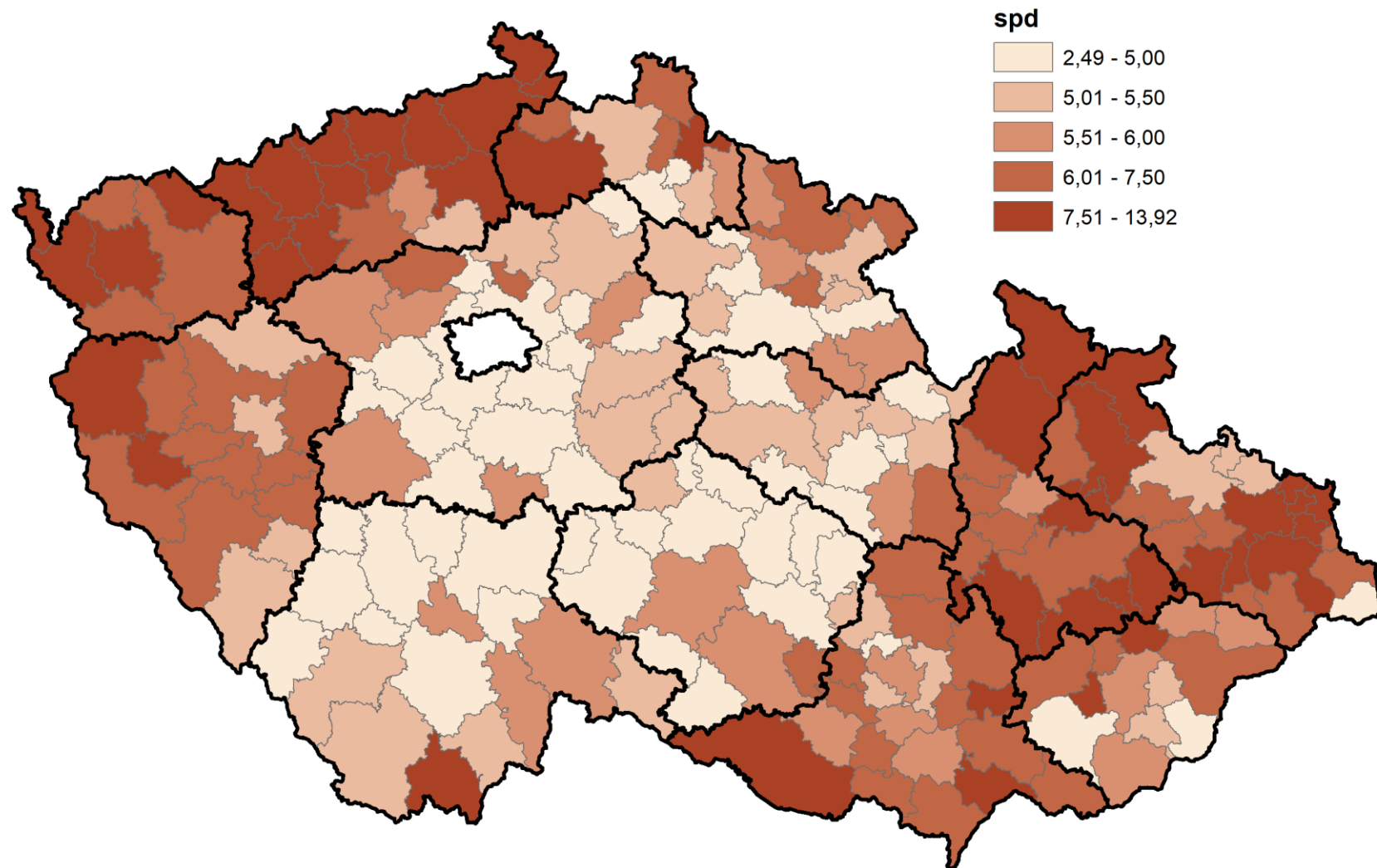

SPD: penalizační efekt



SPD

Legenda

- Mimo ÚStVP a ÚStSP
- ÚStVP
- ÚStSP

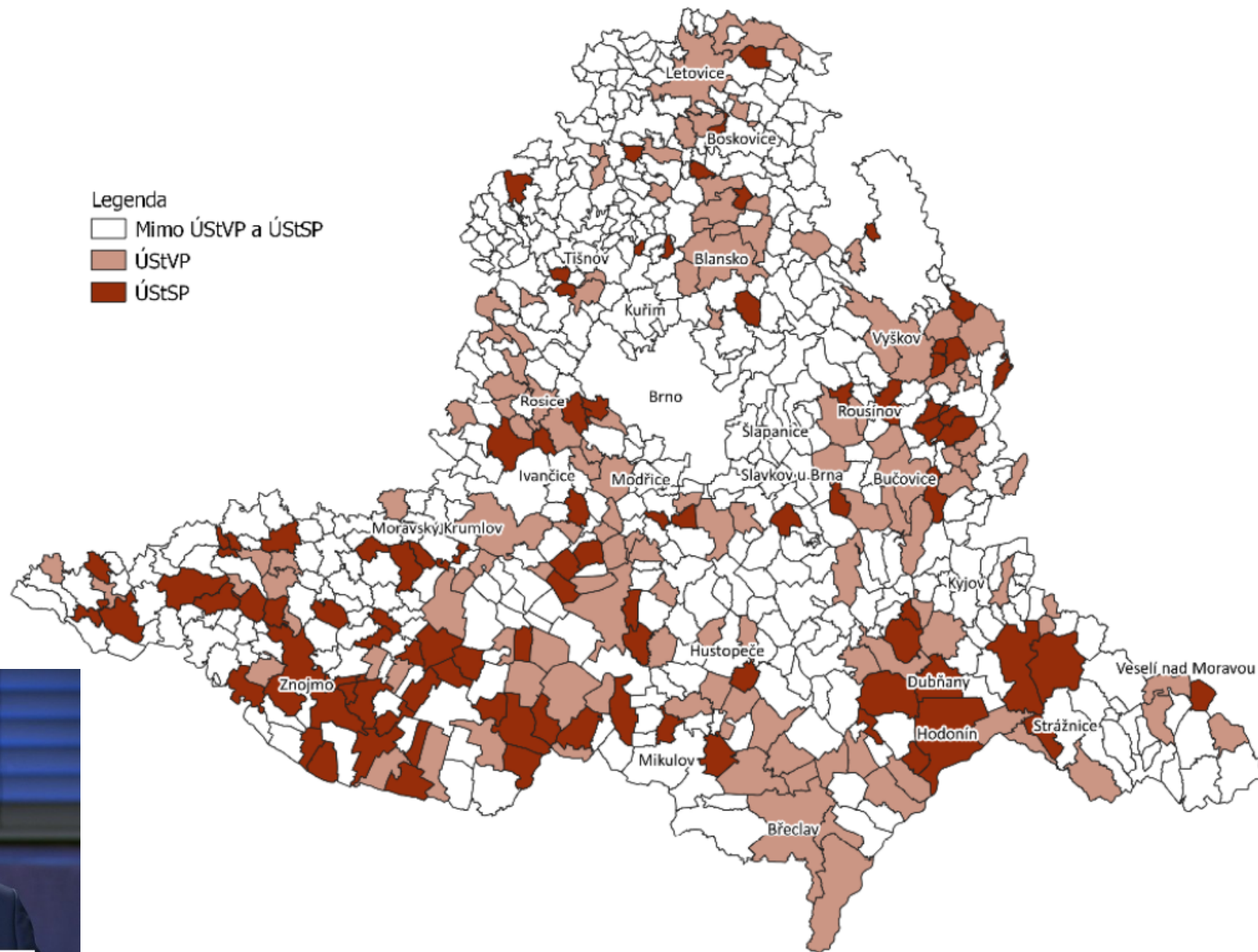

SPD

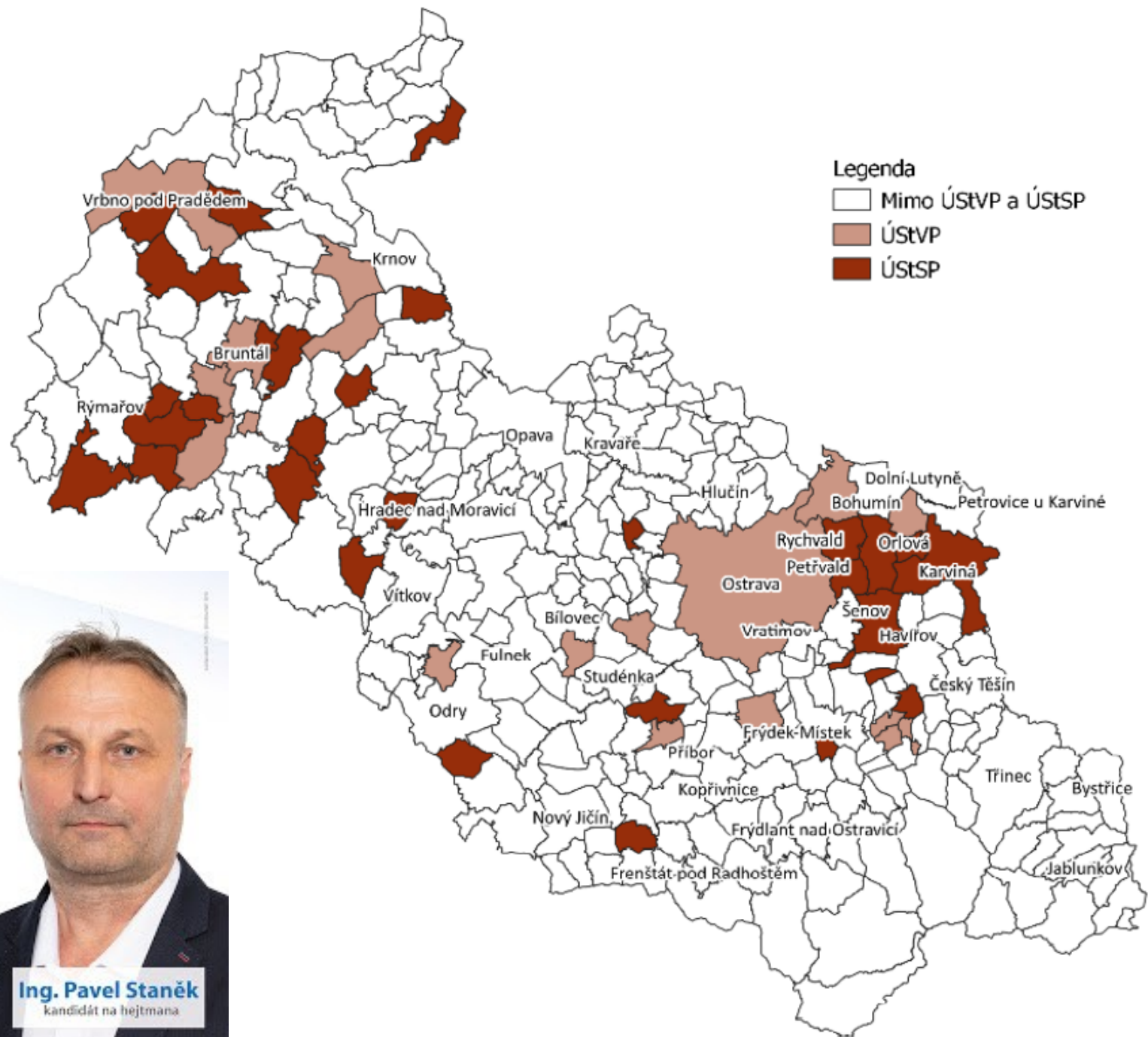

VOLBY DO ZASTUPITELSTEV KRAJŮ 2020

MORAVSKOSLEZSKÝ KRAJ

NA 1. MÍSTĚ

SPD

Tomio Okamura
předseda hnutí SPD

Ing. Pavel Staněk
kandidát na hejtmana

Volební účast 2020

Středočeský kraj	40,66
Jihočeský kraj	39,51
Plzeňský kraj	38,80
Karlovarský kraj	34,94
Ústecký kraj	31,30
Liberecký kraj	40,41
Královéhradecký kraj	41,01
Pardubický kraj	40,87
Kraj Vysočina	39,65
Jihomoravský kraj	38,82
Olomoucký kraj	37,29
Zlínský kraj	41,19
Moravskoslezský kraj	32,71
ČR	37,95

Volební účast – Moravskoslezský kraj 2012 – 2020

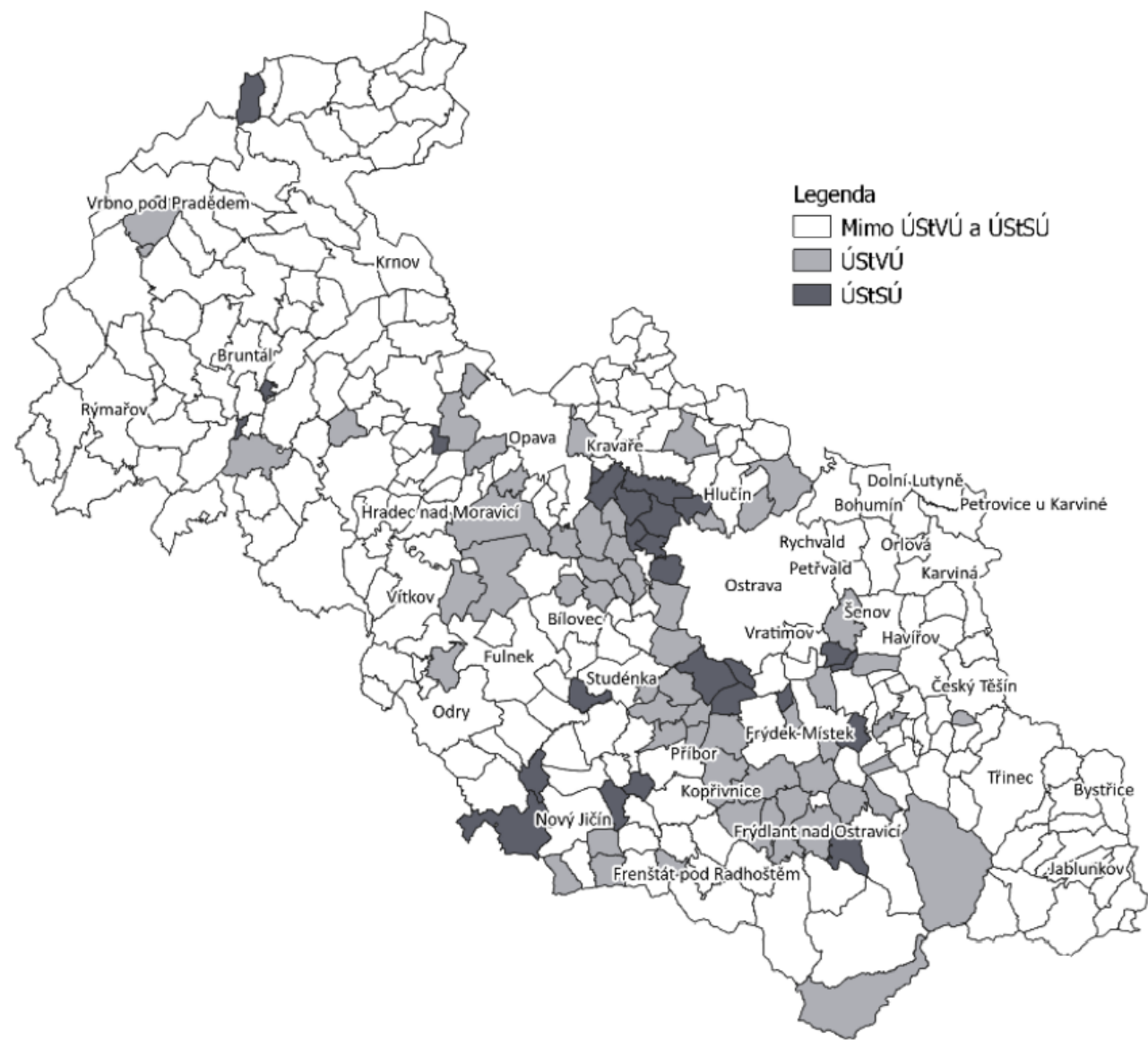
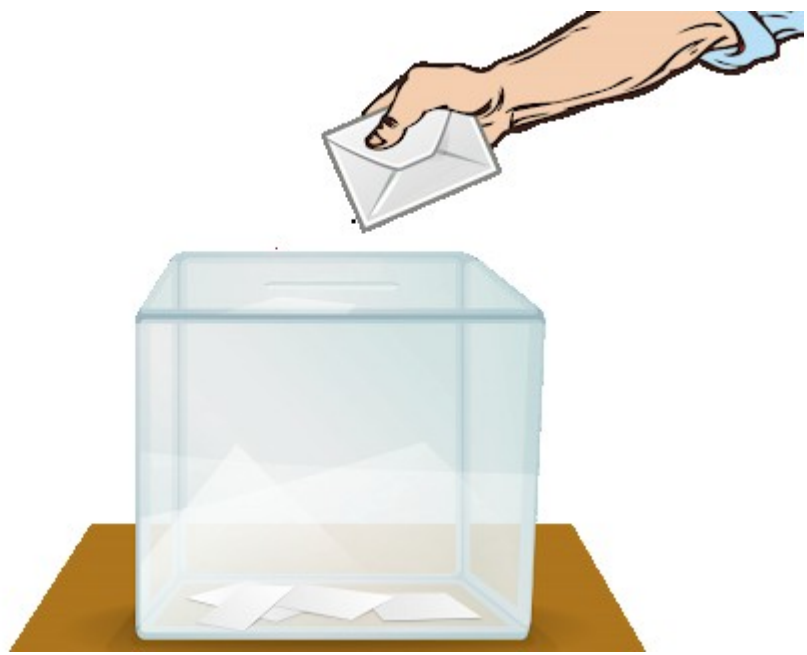

Volební účast – Jihomoravský kraj 2012 – 2020

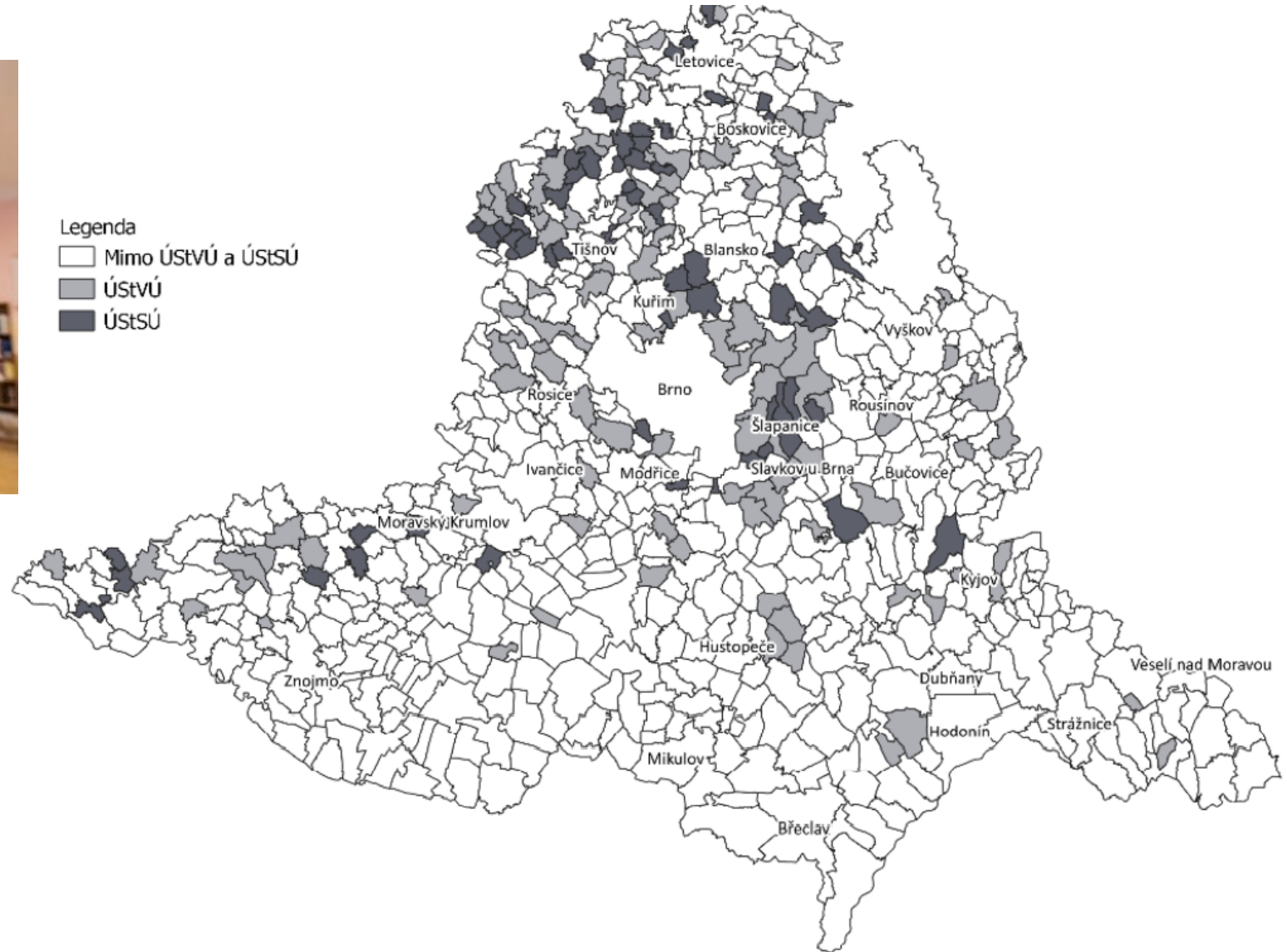

Závěrem

- Krajské volby – celostátní volby s nižší účastí
- 2020: 37,95 a 2017: 60,84
- Různé indikátory různě důležité v různých krajích
- VŠ: ODS, STAN, Piráti, „KDU“/KSČM+SPD
- Nezaměstnanost: KSČM, SPD+SPO
- Katolíci: KDU-ČSL/KSČM (ANO + Okamura)
- Periferie/centrum, administrativní centra