

MUNI
FSS

Akademický život 101

BSSb1101 Úvod do bezpečnostních a strategických studií

Jan KLEINER

jkleiner@mail.muni.cz

Vítejte na BSS!

- Prestižní pracoviště (vědecky, pedagogicky, i po stránce absolventů).
- Uplatnění v oboru (bezpečnostní sbory, ozbrojené síly, analytické instituce, mezinárodní organizace, korporace, krizové řízení, kyberbezpečnost apod.).
- MUNI → FSS → Katedra politologie (POL a BSS).
- Úzký kontakt s budoucími zaměstnavateli (stáže, setkávání, exkurze atd.).
- Web: <https://polit.fss.muni.cz/>

NÚKIB 



 **accenture**

Deloitte.

KPOL - terminář

18. 9. - 17. 12. 2023

výuka

18. 9. - 1. 10. 2023

změny v zápise předmětů

1. 8. - 30. 11. 2023

přihlášky do magisterského studia (zahájení studia jaro 2024)

1. 8. - 30. 11. 2023

přihlášky do doktorského studia (zahájení studia jaro 2024)

1. 8. - 30. 11. 2023

přihlášky k rigoróznímu řízení

do 21. 11. 2023

přihlášky k obhajobám doktorských prací a ke státním dokt. zkouškám

do 30. 11. 2023

registrace k tématu bakalářských a magisterských prací pro obory POL i BSS prostřednictvím ISu s předpokládanou obhajobou červen 2024

do 24. 12. 2023

stanovení složení komisí SZZ

do 18. 12. 2023

stanovení termínů zkoušek za podzimní semestr

2. 1. - 16. 2. 2024

zkouškové období

25. 1. 2024 v 10:00 hod.

přijímací zkoušky do mgr. studia obor POL

25. 1. 2024 ve 12:00 hod.

přijímací zkoušky do mgr. studia obor BSS

1. 2. 2024

přijímací zkoušky do doktorského studia



Sylabus: Úvod

The screenshot shows a web interface with a navigation menu at the top. The menu items are: SOUBORY, DOKUMENTY, ÚŘ, STUDIJNÍ MATERIÁLY, MŮJ WEB, and ÚSCHOVNA. A red arrow points to the 'ÚŘ' item. Below the menu is a toolbar with icons for home, edit, share, link, ZIP, and cloud. The address bar shows the URL: https://is.muni.cz/auth/el/fss/podzim2023/BSSb1101/. Below the address bar is a table of study materials.

✓	NÁZEV	VLOŽIL	VLOŽENO	PRÁVA
	Studijní materiály předmětu FSS:BSSb1101 BSSb1101 /...		8. 3. 2023	
<input type="radio"/>	Učební materiály um /1		8. 3. 2023	
<input type="radio"/>	Odpovědníky odp /1		8. 3. 2023	
<input type="radio"/>	Odevzdávárny ode /0		8. 3. 2023	
<input type="radio"/>	Organizační pokyny op /2		8. 3. 2023	
<input type="radio"/>	Poskytovna https://is.muni.cz/auth/of/1423/BSSb1101/podzim20...		8. 3. 2023	

[Méně možností](#)

Úvod do BSS – cíle kurzu

- Úvod do studia na VŠ a akademického života (dnes).
- **Psaní akademických textů, etika a plagiátorství.**
- Principy vědecké činnosti a vědeckého myšlení.
- Základy oboru a jeho orientace v rámci vědeckého světa.



Strategie studia

- Doporučený studijní plán (v rámci katalogu v IS).
- Moje kontrola studia (šablona v IS).
- Čistě zodpovědnost studenta/ky.
- Time management a deadliny!
- Workload – cca 30-35 ECTS optimum, 20 minimum.
- Studijní a zkušební řád MU, problematika plagiátorství.
- Aktivita nad rámec studia.
- Postupné vyprofilování dle vašich zájmů.



Na co se můžete těšit?

- Vojenská a bezpečnostní politika.
- Krizové řízení.
- Propaganda, dezinformace a manipulativní techniky.
- Kybernetická bezpečnost ze sociálněvědního pohledu.
- Statistika a práce s daty (vizualizace apod.).
- Kvalitativní i kvantitativní metody sběru a analýzy dat.
- Insurgency a COIN, rozpad států, mezinárodní organizace, terorismus, vojenství, kriminologie a penologie a spousta dalších témat...

Takticko-operační úroveň

- Networking a socializace – Protokol piva a sauny ☺
- Včasná a průběžná práce.
- Konzultace (smysluplné a konkrétní!) s vyučujícími.
- Číst, číst a číst odbornou literaturu -> lepší psaní, více znalostí, nezbytné pro průchod studiem!
- Věcná diskuse a aktivita v hodinách.
- Interdisciplinarita (např. CompSci a BSS) a celouniverzitní vzdělávání (jazyky, tělocvik, jiný obor apod.), online kurzy, letní/zimní školy, spolková činnost atd.
- Komunikace – email jako hl. prostředek.

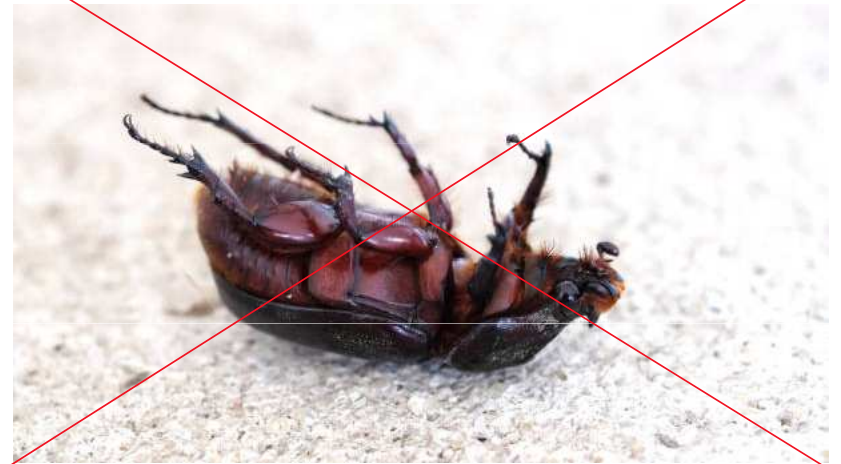

Zpětná vazba



- Strohá, ale konkrétní.
- Bez příkras.
- Bez emocí a někdy i empatie.
- → občas bolí, ale cílem je vaše zlepšení.
- Neberte si ji osobně.
- Pokud jí nerozumíte, kontaktujte vyučujícího (ale buďte si dostatečně jistí, že daná informace např. není v zadané literatuře, sylabu apod.).

Komunikace s vyučujícími

- Maximální slušnost!
- Používejte akademické tituly (správně):
 - Mgr./Ing. (doktorandi/asistenti) → PhDr. → Ph.D. (odborní asistenti) → doc. → prof.
 - Osobní stránky v ISu.
- Akademici nemají na starosti pouze výuku (vědecká činnost, projekty, administrace).
- Všichni jsou studenti a nikdo neví všechno, tak to respektujte 😊



MUNI
FSS

Poslání univerzity

Karierní žebříček.

Osobnostní růst.

Rozvoj společnosti a hodnot.

Základní vs. aplikovaný výzkum.



Erasmus

