

Administracja terenowa w RP

Akty prawne dotyczące samorządu terenowego

- Konstytucja Rzeczypospolitej Polskiej
- Ustawa o wprowadzeniu zasadniczego trójstopniowego podziału terytorialnego
- Ustawa o samorządzie województwa
- Ustawa o samorządzie powiatowym
- Ustawa o samorządzie gminnym
- Europejska Karta Samorządu Terytorialnego
- Ustawa o dochodach jednostek samorządu terytorialnego
- Ustawa o zasadach wspierania rozwoju regionalnego
- Ustawa o pracownikach samorządowych
- Ustawa o dostępie do informacji
- Ustawa o ochronie danych osobowych
- Ustawa o gospodarce komunalnej

Województwo

```
graph TD; A[Województwo] --> B[Powiat]; A --> C[Gmina na prawach powiatu]; B --> D[Gmina];
```

Powiat

Gmina
na prawach
powiatu

Gmina

- **W Polsce jest:**
- **16 województw,**
- **314 powiatów i 65 miast na prawach powiatu oraz**
- **2478 gmin**

Województwo



WOJ.
ZACHODNIO
POMORSKIE

WOJ.
POMORSKIE

WOJ.
WARMIŃSKO
MAZURSKIE

WOJ.
PODLASKIE

WOJ.
KUJAWSKO
POMORSKIE

WOJ.
WIELKOPOLSKIE

WOJ.
MAZOWIECKIE

WOJ.
LUBUSKIE

WOJ.
ŁÓDZKIE

WOJ.
LUBELSKIE

WOJ.
DOLNOŚLĄSKIE

WOJ.
OPOLSKIE

WOJ.
ŚLĄSKIE

WOJ.
ŚWIĘTO-
KRZYSKIE

WOJ.
MAŁOPOLSKIE

WOJ.
PODKAR-
PACKIE

Organy administracji terenowej

- Koncentrowana administracja rządowa – wojewoda, urząd wojewódzki
- Organy samorządu wojewódzkiego – sejmik, zarząd, urząd marszałkowski

SEJMIK

- *organ stanowiącym i kontrolnym województwa*
- *Kadencja sejmiku województwa trwa **4 lata***
- *W skład sejmiku województwa wchodzi **radni** wybrani w wyborach bezpośrednich w liczbie **30** w województwach liczących do 2 000 000 mieszkańców oraz po **3** radnych na każde kolejne rozpoczęte 500 000 mieszkańców.*

ZARZĄD

- **Zarząd województwa jest organem wykonawczym województwa.**
- **Skład : Marszałek , dwóch Wicemarszałków Województwa oraz dwóch Członków Zarządu**
- **Zarząd jest organem kolegialnym, swoje zadania pełni między innymi poprzez podejmowanie uchwał. Jest uprawniony do wykonywania zadań samorządu, które nie zostały zastrzeżone na rzecz sejmiku województwa i wojewódzkich samorządowych jednostek organizacyjnych.**
- **Zarząd województwa swoje zadania wykonuje przy pomocy urzędu marszałkowskiego, oraz wojewódzkich samorządowych jednostek organizacyjnych lub wojewódzkich osób prawnych.**

MARSZAŁEK

- ***Marszałek województwa jest wybierany przez sejmik spośród radnych bezwzględną większością głosów.***
- ***Na wniosek marszałka sejmik wybiera pozostałych członków zarządu.***

URZĄD MARSZAŁKOWSKI

Załącznik Nr 1
do Uchwały Nr/III/07
Zarządu Województwa Dolnośląskiego
z dnia lutego 2007 roku

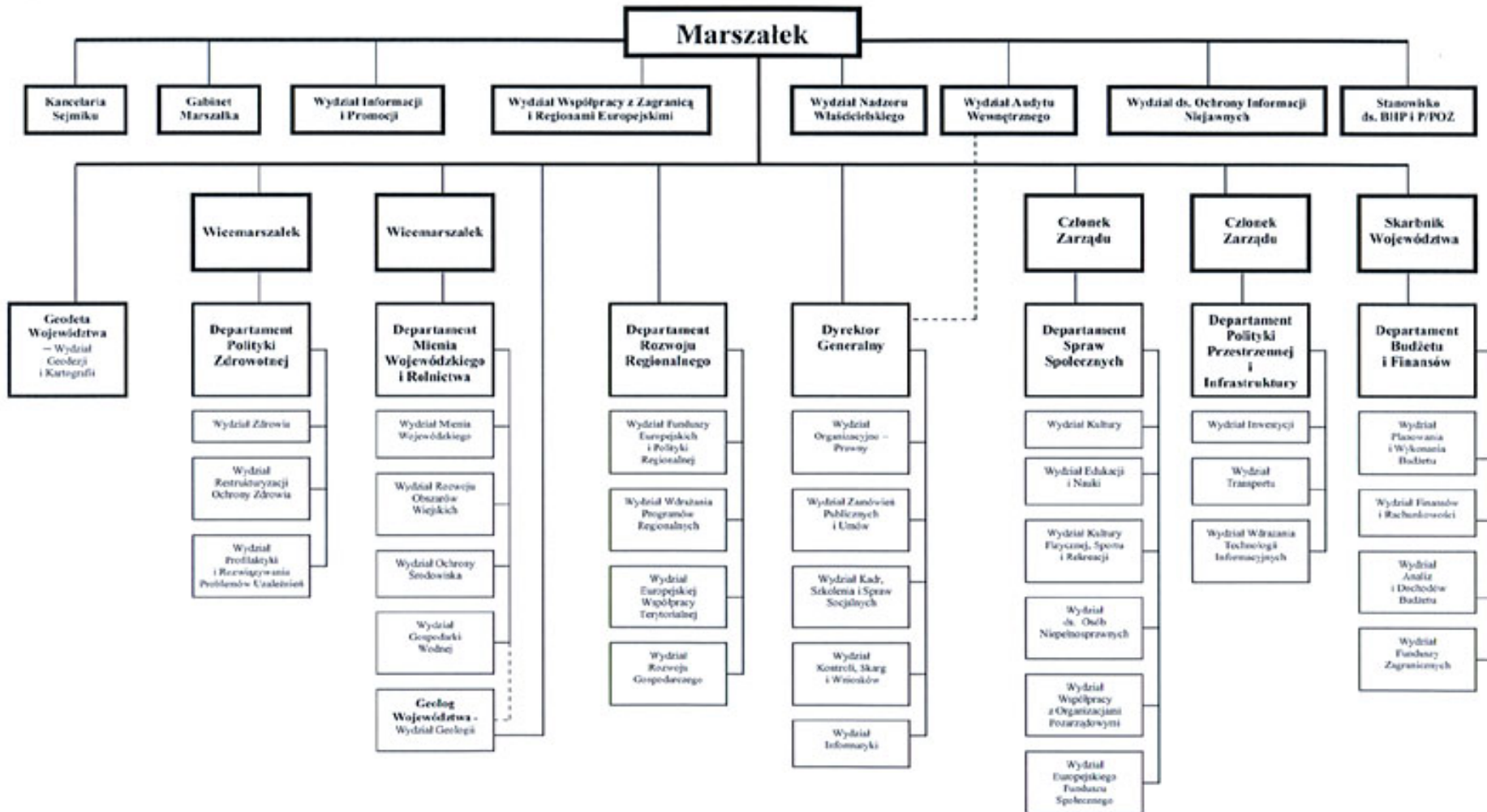

Powiat

Organy powiatu

- Rada powiatu
- Zarząd powiatu
- Starosta
- Starostwo

Gmina

Organy gminne

- Rada gminy
- Zarząd gminy
- Prezydent, Burmistrz (miasta), Wójt
- Urząd gminy

WOJWODA

- przedstawiciel Rady Ministrów w województwie,
- Zwierzchnik zespolonej administracji rządowej,
- organ nadzoru nad jednostkami samorządu terytorialnego,
- organ wyższego stopnia w rozumieniu przepisów o postępowaniu administracyjnym,
- reprezentant Skarbu Państwa

- Szczegółowe kompetencje Wojewody reguluje ustawa z dnia 5 czerwca 1998 r. o administracji rządowej w województwie