



DERECHO FINANCIERO Y TRIBUTARIO

13 de junio 2017

Petr Polák

DEFINICIÓN DEL DERECHO TRIBUTARIO



INTRODUCCIÓN

- ❑ DERECHO TRIBUTARIO
- ❑ DERECHO FISCAL
- ❑ DERECHO PÚBLICO
- ❑ DERECHO FINANCIERO
- ❑ PODER TRIBUTARIO
- ❑ SUFRAGAR EL GASTO PÚBLICO
- ❑ ESTABLECIMIENTO Y RECAUDACIÓN DE LOS IMPUESTOS Y TRIBUTOS
- ❑ SUJETO PASIVO
- ❑ HECHO IMPONIBLE

CLASIFICACIÓN DE LOS TRIBUTOS

- ❑ **IMPUESTOS**

- ❑ **TASAS**

- ❑ **CONTRIBUCIONES ESPECIALES**

- ❑ OBLIGADO TRIBUTARIO

- ❑ AUMENTO DE VALOR DE LOS BIENES

- ❑ EXIGIR CONTRAPRESTACIÓN

- ❑ NEGOCIOS, ACTOS, HECHOS

- ❑ CONTRIBUYENTE

EL SISTEMA TRIBUTARIO ESPAÑOL

- ❑ POTESTAD ORIGINARIA
- ❑ ESTABLECER TRIBUTOS
- ❑ ESTADO, CC.AA., ENTES LOCALES
- ❑ ORDENACIÓN DEL SISTEMA TRIBUTARIO
- ❑ JUSTICIA
- ❑ GENERALIDAD
- ❑ IGUALDAD
- ❑ PROGRESIVIDAD
- ❑ EQUITATIVA DISTRIBUCIÓN DE LA CARGA TRIBUTARIA





LOS IMPUESTOS

CONTRAPRESTACIÓN

HECHO IMPONIBLE

CONTRIBUYENTE

PERSONA FÍSICA – JURÍDICA

GASTO PÚBLICO

IMPUESTOS DIRECTOS X IMPUESTOS INDIRECTOS

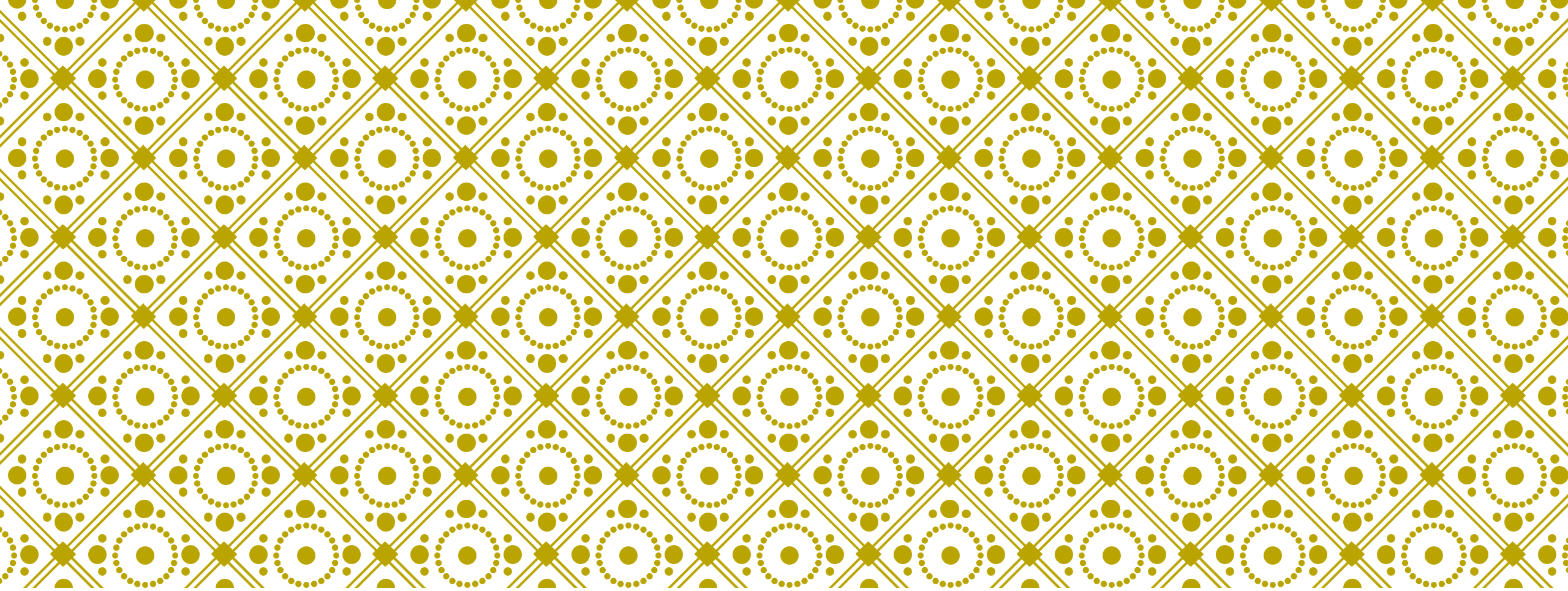

CLASIFICACIÓN DE LOS IMPUESTOS



IMPUESTOS DIRECTOS - ESPAÑA

- Impuesto sobre la Renta de las Personas Físicas**
- Impuesto sobre la Renta de No Residentes**
- Impuesto sobre sociedades**
- Impuesto sobre Sucesiones y Donaciones**

IMPUESTOS INDIRECTOS - ESPAÑA

- ❑ **Impuesto sobre el Valor Añadido**
- ❑ **Impuestos especiales**
- ❑ **Impuesto sobre las Primas de Seguros**
- ❑ **Impuesto sobre Transmisiones Patrimoniales y Actos Jurídicos Documentados**
- ❑ **Tributos sobre el Juego**

IMPUESTOS DIRECTOS - CHEQUIA

- ❑ Daň z příjmů fyzických osob
- ❑ Daň z příjmů právnických osob
- ❑ Daň z nemovitých věcí
- ❑ Daň z nabytí nemovitých věcí
- ❑ Daň dědická
- ❑ Daň darovací



IMPUESTOS DIRECTOS - CHEQUIA

- Daň z příjmů fyzických osob
- Daň z příjmů právnických osob
- Daň z nemovitých věcí
- Daň z nabytí nemovitých věcí
- Daň dědická
- Daň darovací
- Impuesto sobre la Renta de las Personas Físicas
- Impuesto sobre la Renta de las Personas Jurídica
- Impuesto sobre Bienes Inmuebles
- Impuesto sobre la Adquisición de Inmuebles
- Impuesto sobre Sucesiones
- Impuesto sobre Donaciones

IMPUESTOS INDIRECTOS - CHEQUIA

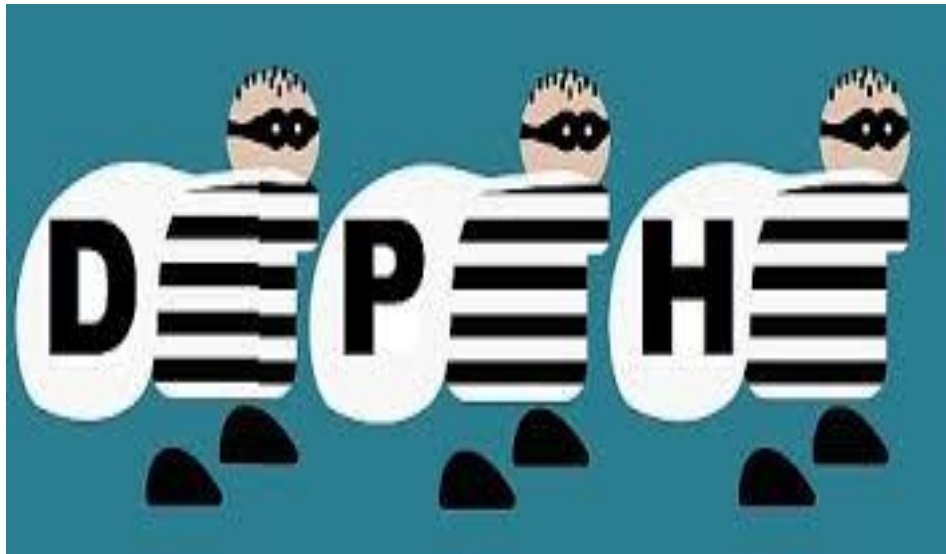

- Daň z přidané hodnoty
- Spotřební daně
- Silniční daň
- Daň z hazardních her
- Ekologické daně

IMPUESTOS INDIRECTOS - CHEQUIA

- ❑ Impuesto sobre el Valor Añadido
- ❑ Impuesto sobre Consumos Específicos/Impuestos especiales
- ❑ Impuesto sobre el uso de carreteras/Impuesto sobre Circulación de Vehículos /Impuesto sobre Vehículos de Tracción Mecánica
- ❑ Impuesto sobre el Juego
- ❑ Impuestos Ecológicos

IMPUESTOS ESPECIALES

ESPAÑA

- Impuesto sobre el alcohol y las bebidas derivadas
- Impuesto sobre la cerveza
- Impuesto sobre los hidrocarburos
- Impuesto sobre las labores del tabaco
- Impuesto sobre la electricidad
- Impuesto sobre determinados medios de transporte

CHEQUIA

- daň z minerálních olejů
- daň z lihu
- daň z piva
- daň z vína a meziproductů
- daň z tabákových výrobků
- daň ze surového tabáku

TASAS

poplatek ze psů

poplatek za lázeňský/rekreační pobyt

poplatek za užívání veřejného
prostranství

poplatek za povolení k vjezdu s
motorovým vozidlem do vybraných míst
a částí měst

poplatek za provoz systému
shromažďování, sběru, přepravy, třídění,
využívání a odstraňování komunálních
odpadů

poplatek za zhodnocení stavebního
pozemku možností jeho připojení na
stavbu vodovodu nebo kanalizace

poplatek ze vstupného

poplatek z ubytovací kapacity



TASAS

tasa por la tenencia de perros

tasa de balneario/tasa de estancia/tasa turística/tasa de estadía

tasa de uso del espacio público/tasa por la utilización privativa de la vía pública

tasa por derecho de entrada de vehículos en los lugares determinados y partes de la ciudad

tasa por la gestión de la concentración, recogida, transferencia, separación, manejo y liquidación/eliminación de residuos/tasa de residuos sólidos urbanos

tasa por el incremento de valor del solar por la posibilidad de conectar el edificio con la tubería de conducción/conducto de agua o el alcantarillado

DOMÁCÍ ÚKOL!

poplatek ze vstupného

poplatek z ubytovací kapacity

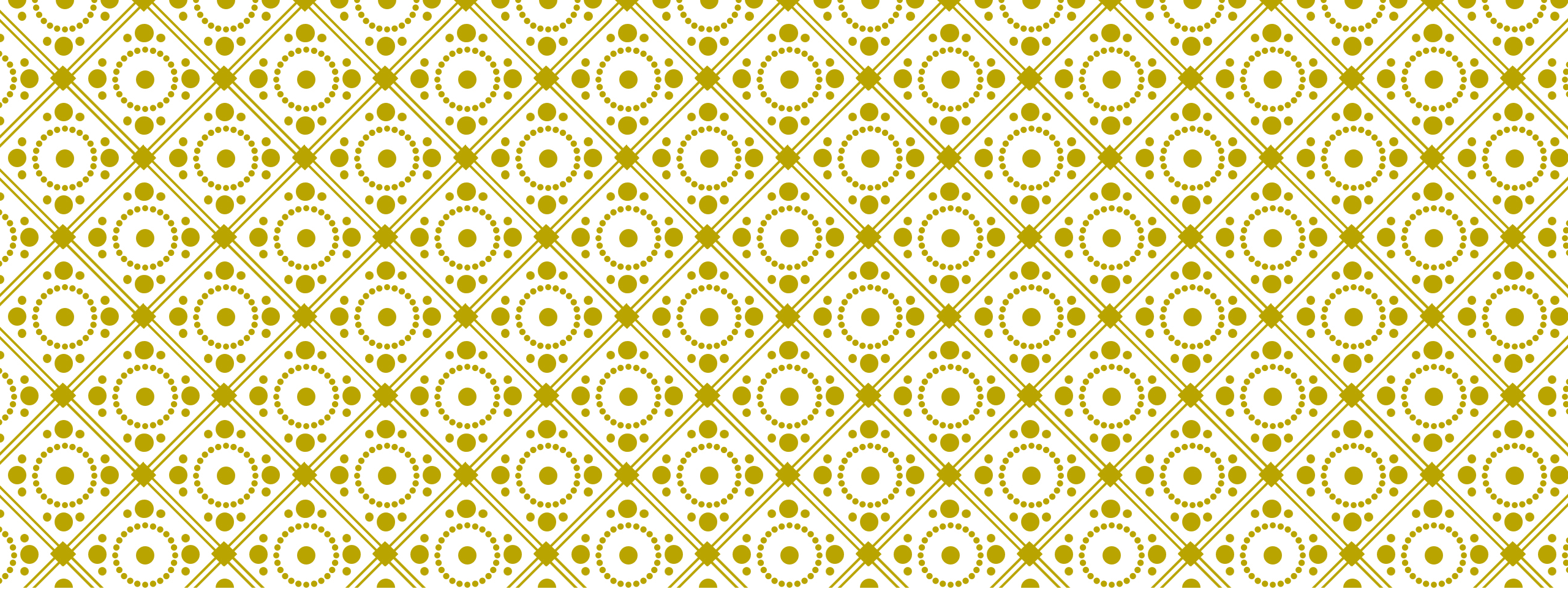

LA DECLARACIÓN DE LA RENTA



LA DECLARACIÓN DE LA RENTA

- LA DECLARACIÓN DE LA RENTA
- CONTRIBUYENTE
- CITA
- CONFECCIÓN DE LA DECLARACIÓN
- NÓMINA
- RETENCIONES
- MONTO RESULTANTE
- PATRIMONIO
- CARGAS
- BORRADOR

DUDAS ACERCA DE LA DECLARACIÓN DE LA RENTA

- ❑ MINISTERIO DE ECONOMÍA Y HACIENDA
- ❑ FECHA DE TRANSMISIÓN
- ❑ MATRICULACIÓN
- ❑ DEDUCCIÓN EN LA CUOTA
- ❑ CONCURRENCIA DE LOS REQUISITOS
- ❑ TRIBUTACIÓN INDIVIDUAL
- ❑ TRIBUTACIÓN CONJUNTA
- ❑ DEVENGO DEL IMPUESTO
- ❑ SUMA DE LAS BASES IMPONIBLES GENERAL Y DEL AHORRO

DUDAS ACERCA DE LA DECLARACIÓN DE LA RENTA

- ❑ LIBRAR UN CHEQUE
- ❑ TESORERÍA GENERAL
- ❑ PLAZO CONTINUADO DE TRES AÑOS



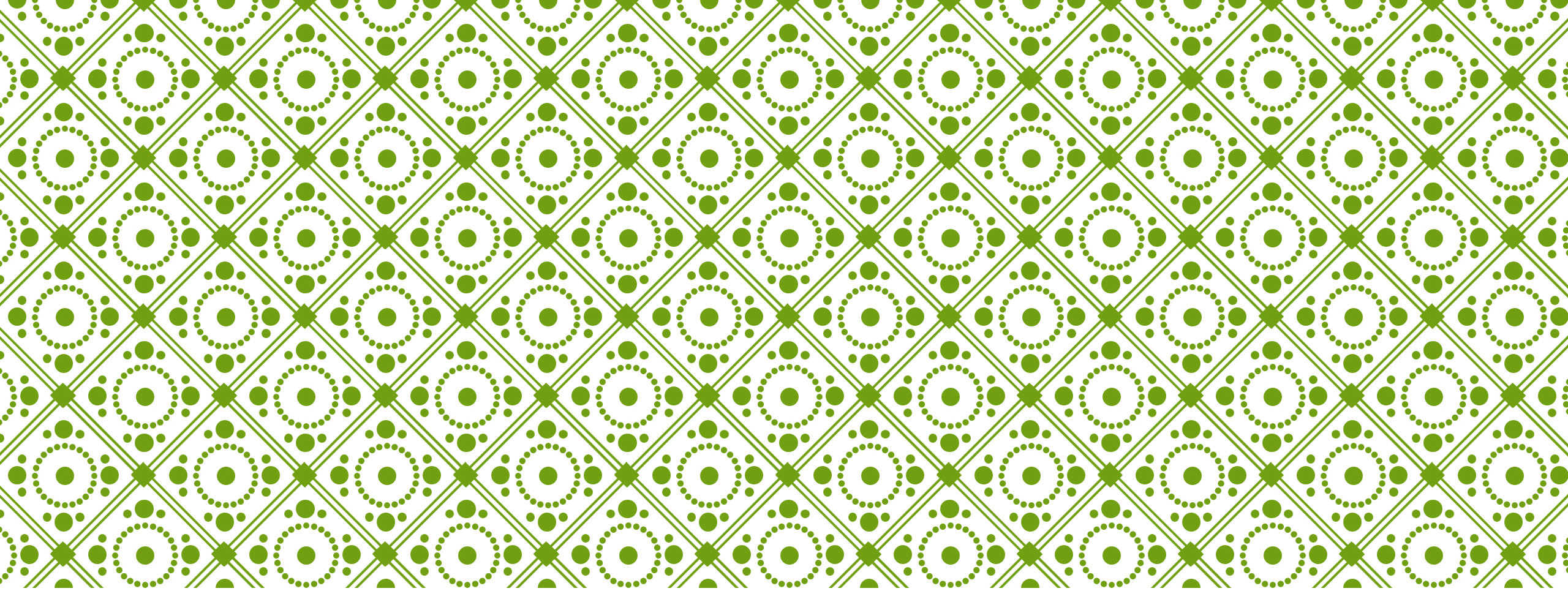

CONVENIOS PARA EVITAR LA DOBLE IMPOSICIÓN

DEFINICIONES

- ❑ TRÁFICO INTERNACIONAL
- ❑ A EFECTOS IMPOSITIVOS
- ❑ FONDO MARINO
- ❑ SUBSUELO
- ❑ AUTORIDAD COMPETENTE
- ❑ IMPUTACIÓN
- ❑ ESTAR SITO
- ❑ SOMETERSE AL IMPUESTO
- ❑ SUJETARSE AL IMPUESTO
- ❑ TÍTULOS DE VALOR MOBILIARIOS
- ❑ AJUAR DOMÉSTICO
- ❑ GRAVAR

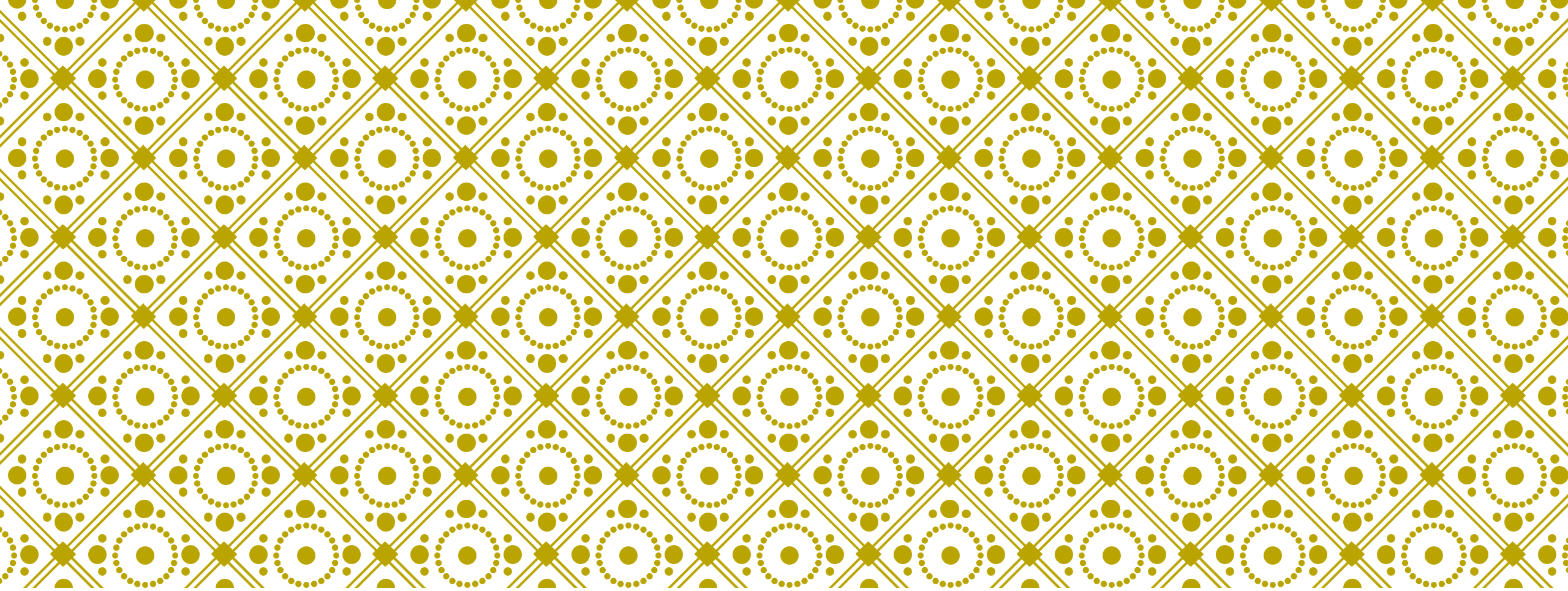

EL BORRADOR DE LA DECLARACIÓN DE HACIENDA



EL BORRADOR DE LA DECLARACIÓN DE HACIENDA

- RENDIMIENTOS DEL TRABAJO
- CAPITAL MOBILIARIO SUJETO A RETENCIÓN
- IMPUTACIÓN DE RENTAS INMOBILIARIAS
- DERECHO A LA DEDUCCIÓN POR DOBLE IMPOSICIÓN
- REGULARIZAR SITUACIÓN TRIBUTARIA PROCEDENTE DE DECLARACIÓN ANTERIORMENTE PRESENTADA
- DATOS FISCALES
- DIVIDENDOS DE ACCIONES
- INTERESES DE CUENTAS

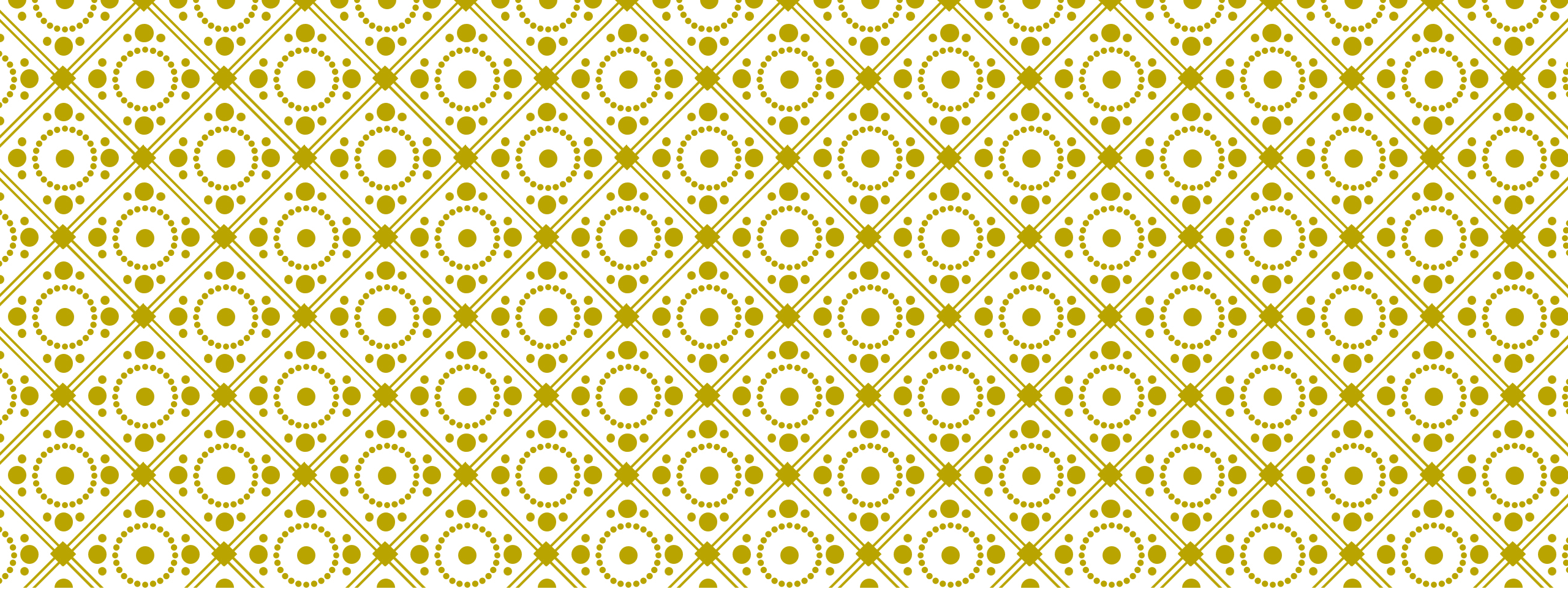

PRACTICANDO EL LÉXICO JURÍDICO



Finanční správa

- Ministerstvo financí
- Finanční úřad
- Specializovaný finanční úřad
- Odvolací finanční ředitelství
- Generální finanční ředitelství
- územní pracoviště

Celní správa

- celní úřad
- Generální ředitelství cel

- daňové řízení**
- daňový řád**
- daňové přiznání**
- tiskopis přiznání**
- vyplnit přiznání**
- podat přiznání**
- zaplatit daň**
- vybírat daň**
- daňové řízení za účelem výběru dlužné daně**
- daňový podvod**
- daňový delikt**
- daňová kontrola**

- a efectos impositivos
- Agencia Estatal de Administración Tributaria (AEAT)/Agencia Tributaria
- anticipo de impuesto
- autoridad fiscal/hacienda pública/administración fiscal/administración tributaria
- base imponible
- carga tributaria
- carga patronal
- contraprestación
- contribuyente
- contribución especial
- Convenio de Doble Imposición

deducción

- **por alquiler de vivienda**
- **deducción por hijos**
- **deducción por nueva maternidad**
- **deducción por inversión en vivienda habitual**

derecho de deducción

devengo

doble imposición

entidad/sociedad sujeta a imposición

exención

- **de derechos**
- **de IVA**
- **de las tasas**

tipo de

- **de interés**
- **de interés variable**
- **de IVA**
- **de repo**

tipo

- **cero/nulo**
- **impositivo general**
- **real de interés**
- **reducido**

tributación conjunta x individual