

# Administracja terenowa w RP

# Akty prawne dotyczące samorządu terenowego

- Konstytucja Rzeczypospolitej Polskiej
- Ustawa o wprowadzeniu zasadniczego trójstopniowego podziału terytorialnego
- Ustawa o samorządzie województwa
- Ustawa o samorządzie powiatowym
- Ustawa o samorządzie gminnym
- Europejska Karta Samorządu Terytorialnego
- Ustawa o dochodach jednostek samorządu terytorialnego
- Ustawa o zasadach wspierania rozwoju regionalnego
- Ustawa o pracownikach samorządowych
- Ustawa o dostępie do informacji
- Ustawa o ochronie danych osobowych
- Ustawa o gospodarce komunalnej

Województwo

```
graph TD; A[Województwo] --> B[Powiat]; A --> C[Gmina na prawach powiatu]; B --> D[Gmina];
```

Powiat

Gmina  
na prawach  
powiatu

Gmina

- **W Polsce jest:**
- **16 województw,**
- **314 powiatów i 65 miast na prawach powiatu oraz**
- **2478 gmin**

**Województwo**



WOJ.  
POMORSKIE

WOJ.  
ZACHODNIO  
POMORSKIE

WOJ.  
WARMIŃSKO  
MAZURSKIE

WOJ.  
PODLASKIE

WOJ.  
KUJAWSKO  
POMORSKIE

WOJ.  
MAZOWIECKIE

WOJ.  
LUBUSKIE

WOJ.  
WIELKOPOLSKIE

WOJ.  
ŁÓDZKIE

WOJ.  
LUBELSKIE

WOJ.  
DOLNOŚLĄSKIE

WOJ.  
OPOLSKIE

WOJ.  
ŚLĄSKIE

WOJ.  
ŚWIĘTO-  
KRZYSKIE

WOJ.  
MAŁOPOLSKIE

WOJ.  
PODKAR-  
PACKIE

# Organy administracji terenowej

- Koncentrowana administracja rządowa – wojewoda, urząd wojewódzki
- Organy samorządu wojewódzkiego – sejmik, zarząd, urząd marszałkowski

# SEJMIK

- *organ stanowiącym i kontrolnym województwa*
- *Kadencja sejmiku województwa trwa **4 lata***
- *W skład sejmiku województwa wchodzi **radni** wybrani w wyborach bezpośrednich w liczbie **30** w województwach liczących do 2 000 000 mieszkańców oraz po **3** radnych na każde kolejne rozpoczęte 500 000 mieszkańców.*



# ZARZĄD

- **Zarząd województwa jest organem wykonawczym województwa.**
- **Skład : Marszałek , dwóch Wicemarszałków Województwa oraz dwóch Członków Zarządu**
- **Zarząd jest organem kolegialnym, swoje zadania pełni między innymi poprzez podejmowanie uchwał. Jest uprawniony do wykonywania zadań samorządu, które nie zostały zastrzeżone na rzecz sejmiku województwa i wojewódzkich samorządowych jednostek organizacyjnych.**
- **Zarząd województwa swoje zadania wykonuje przy pomocy urzędu marszałkowskiego, oraz wojewódzkich samorządowych jednostek organizacyjnych lub wojewódzkich osób prawnych.**

# MARSZAŁEK

- *Marszałek województwa jest wybierany przez sejmik spośród radnych bezwzględną większością głosów.*
- *Na wniosek marszałka sejmik wybiera pozostałych członków zarządu.*

# URZĄD MARSZAŁKOWSKI

Załącznik Nr 1  
do Uchwały Nr ...../III/07  
Zarządu Województwa Dolnośląskiego  
z dnia ..... lutego 2007 roku

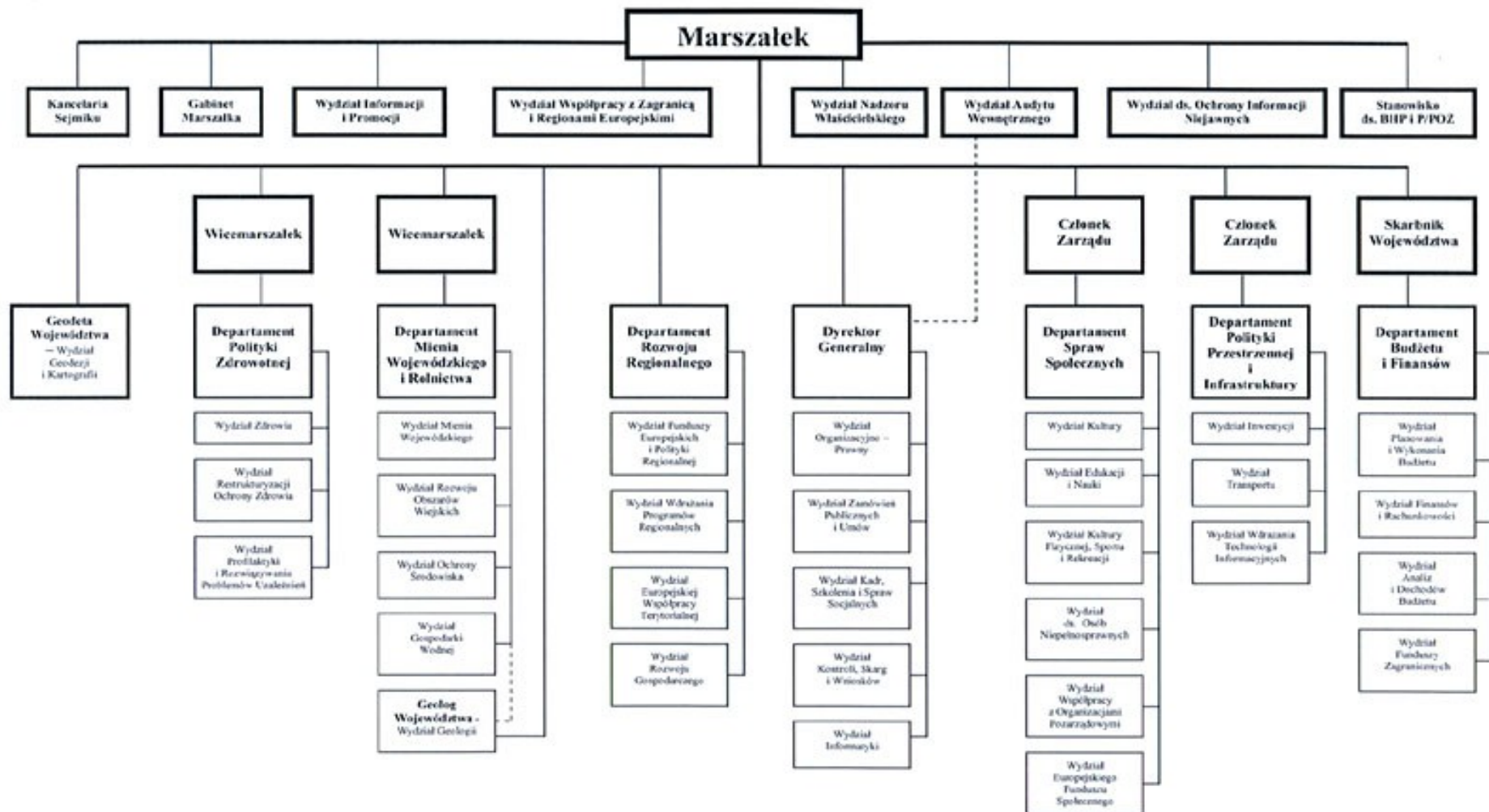

Powiat

# Organy powiatu

- Rada powiatu
- Zarząd powiatu
- Starosta
- Starostwo

Gmina

# Organy gminne

- Rada gminy
- Zarząd gminy
- Prezydent, Burmistrz (miasta), Wójt
- Urząd gminy

# WOJEWODA

- przedstawiciel Rady Ministrów w województwie,
- Zwierzchnik zespolonej administracji rządowej,
- organ nadzoru nad jednostkami samorządu terytorialnego,
- organ wyższego stopnia w rozumieniu przepisów o postępowaniu administracyjnym,
- reprezentant Skarbu Państwa



- Szczegółowe kompetencje Wojewody reguluje ustawa z dnia 5 czerwca 1998 r. o administracji rządowej w województwie