

# Onemocnění sítnice

Synek S.

K00

# Anatomické poznámky

- ▶ Vrstva nervových vláken
- ▶ Gangliové buňky
- ▶ Amakrinní buňky
- ▶ Bipolární buňky
- ▶ Horizontální buňky
- ▶ Tyčinky a čípky
- ▶ Pigmentový epitel

# Stavba sítnice

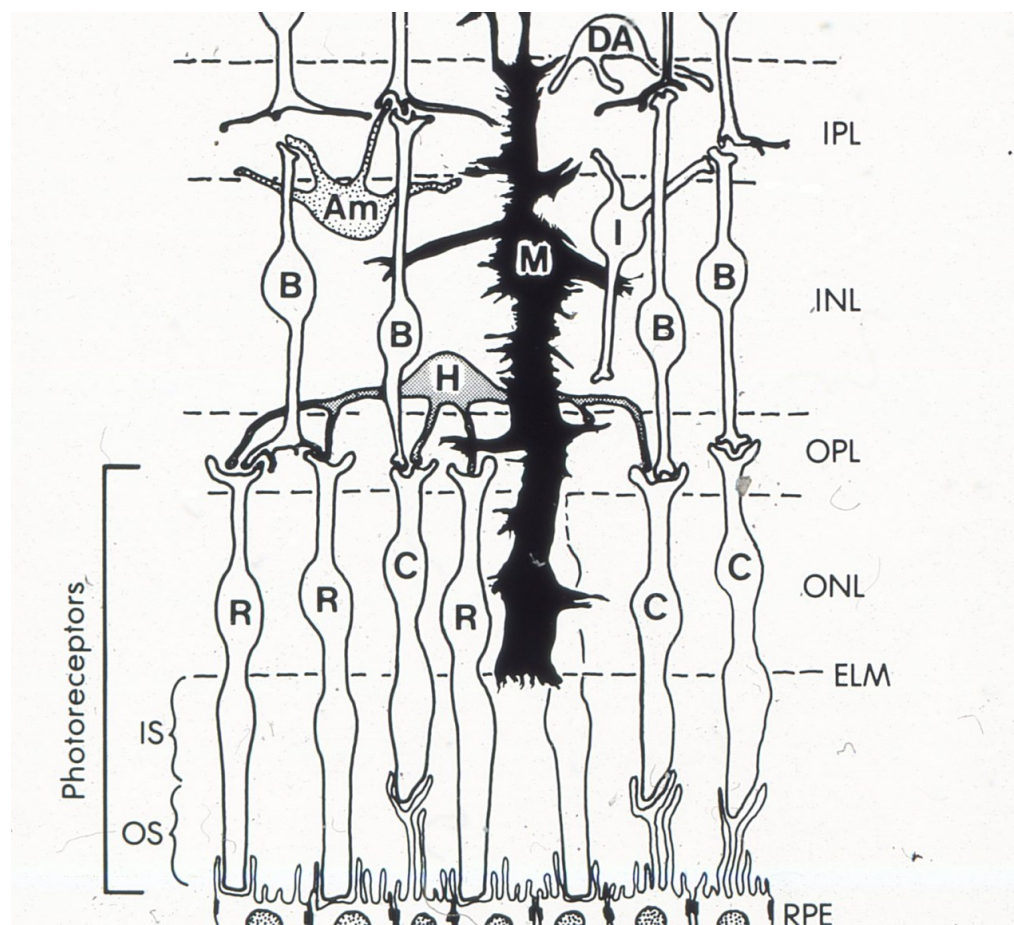

# Histologie sítnice

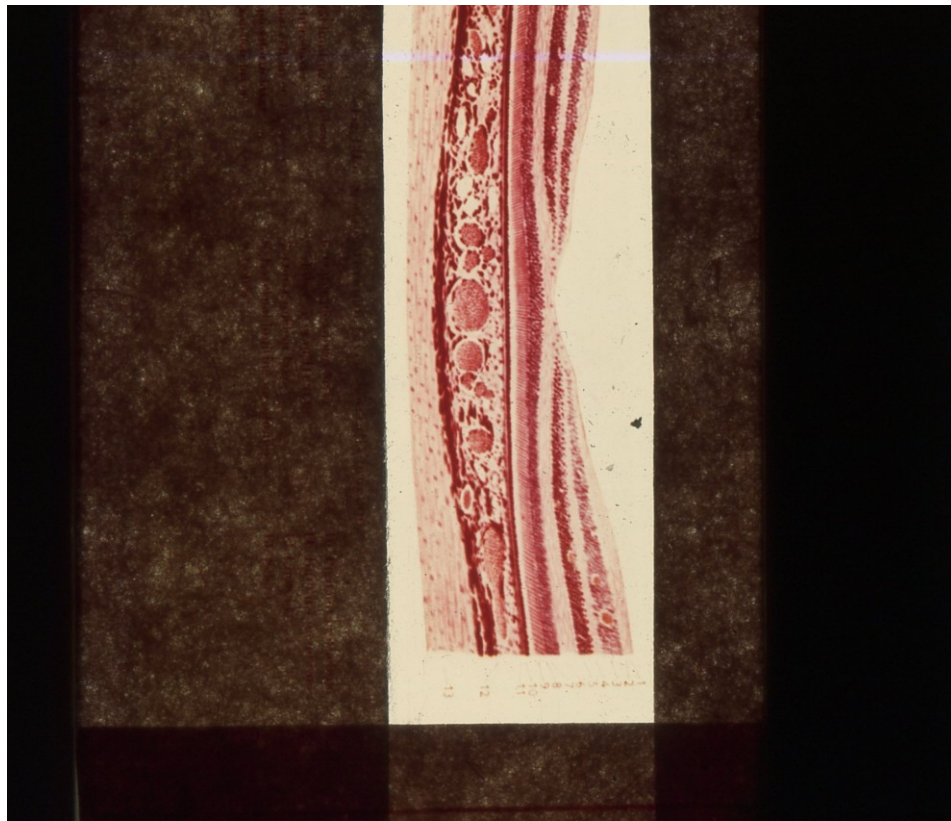

# Cévní postižení sítnice

- ▶ Venózní okluze (trombóza)
- ▶ Arteriální okluze, parciální a totální

# Okluze v. centr. retinae

- ▶ Zánět, diabetes, poruchy hemokoagulace, hormonální léčba
- ▶ Antikoagulační a antiagregační léčba
- ▶ Etiologická léčba
- ▶ Pozdní následky: neovaskulární glaukom, laserová koagulace, antiVGF

# Embolizace art. Centr. retinae

- ▶ Zlomeniny dlouhých kostí, poruchy srdečního rytmu, arterioskleróza,
- ▶ Léčba: vasodilatancia, punkce přední komory, plasminogen, embolektomie, masáž bulbu

# Retinopatie nedonošených

- ▶ Děti narozené před 32.týdnema hmotnost menší než 1500g
- ▶ Nepřiměřená koncentrace kyslíku, hlídat poměr O<sub>2</sub> a CO<sub>2</sub>
- ▶ Nezralost sítnice
- ▶ Fotokoagulace, laser, kryoterapie, antiVGF



# Záněty cév

- ▶ Vaskulitida sítnice (Ealesova choroba)- muži 18 - 30 let, krvácení, novotvořené cévy,
- ▶ Coatsova choroba: teleangiektázie- chlapci 10 - 20 let
- ▶ Cystoidní makulární edém- diabetický, při uveitidě, okluzi žíly, po intraokulární chirurgii
- ▶ Léčba: antikoagulační léčba, protizánětlivá- steroidy, antimetabolika, laserová léčba

# Retinopatie u celkových onemocnění

- ▶ Hypertensní choroba
  - ▶ Angiopatie hypertonica
  - ▶ Angiosklerosis hypertonica
  - ▶ Retinopatie hypertonica
  - ▶ Neuroretinopatie hypertonica

- ▶ Angiosklerosis
- ▶ eklampsie

# Diabetická retinopatie

- ▶ Prostá- mikroaneurysmata, tvrdá lipoproteinová ložiska, edém
- ▶ Preproliferativní: neovaskularizace intraretinální , krvácení
- ▶ Proliferativní : preretinální neovaskularizace, krvácení, trakční odchlípení sítnice

# Léčba DR

- ▶ Dispenzarizace
- ▶ Prostá bez makulopatie a neovaskularizací- sledování
- ▶ Neovaskularizace- laserová panretinální koagulace, antiVGF
- ▶ Cystoidní makulární edém- laser, intravitreální kortikoidy, ozurdex implantát
- ▶ Preproliferativní DR- laser, antiVGF, PPV
- ▶ Trakční amoce- PPV, laser, vnitřní tamponády

# Dystrofie a degenerace sítnice

- ▶ Pigmentová degenerace sítnice- koncentricky zúžené zorné pole, pigmentace podoby kostních buněk, šeroslepost, komplikovaná katarakta, atrofie zrakového nervu flava- ERG diagnostika
- ▶ Retinitis punctata albescens- podobné, ale bez progrese

# Makulární heredodegenerativní onemocnění

- ▶ Strargardtova choroba 10-20let, pokles visu, pigmentace v makule, vyšetření EOG
- ▶ Fundus flavimaculatus- žlutavé fleky na fundu - obdoba Strargardtovy choroby
- ▶ Angiod streaks- trhliny Bruchovy membrány, ovlivňuje vidění pokud zasáhne makuly

# Centrální serózní retinitis

- ▶ Mladí muži, mikropsie, centrální skotom
- ▶ Léčba- sledování, laser, kortikoidy?



# Toxické poškození sítnice

- ▶ Chlorochinová retinopatie, depozita i na rohovce
- ▶ Chlorpromazin
- ▶ Antiarytmika
- ▶ tuberukulostatika



# Odchlípení sítnice

- ▶ Vitreoretinální periferní degenerace- mřížková, white without preassure, mikrocystická degenerace
- ▶ Profylaktické laserové ošetření
- ▶ Léčba chirurgická
  - ▶ zevní cesta- implantáty, kryoterapie, laser,
  - ▶ Vnitřní cesta- pneumatická retinopexe, pars plana vitrektomie, laser, kryoterapie, diatermokoagulace, vnitřní tamponáda- expanzivní plyn- C3F8, SF6, silikonový olej

# Exkavace zrakového nervu

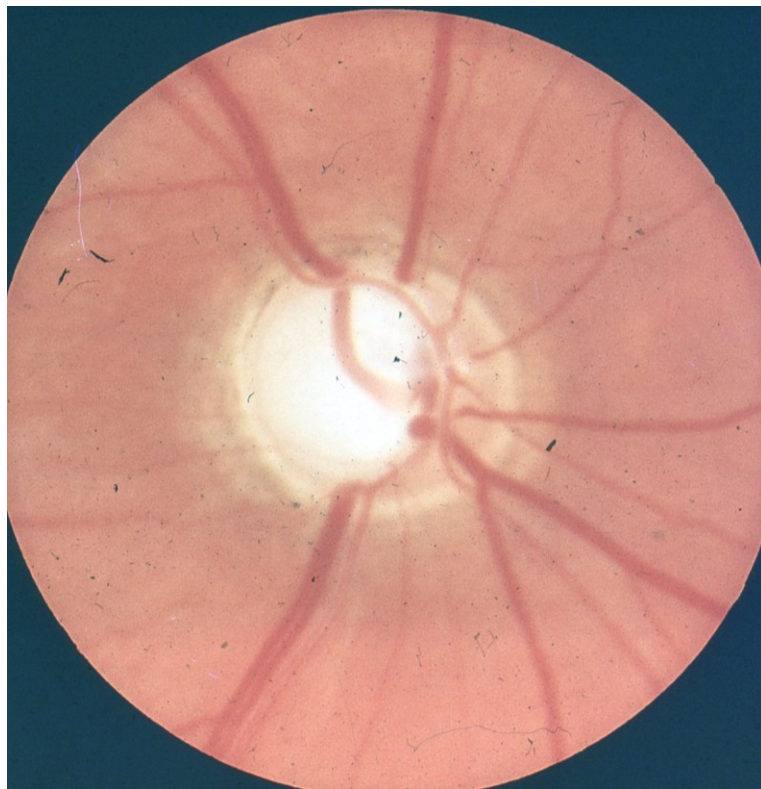

# Prostá DR

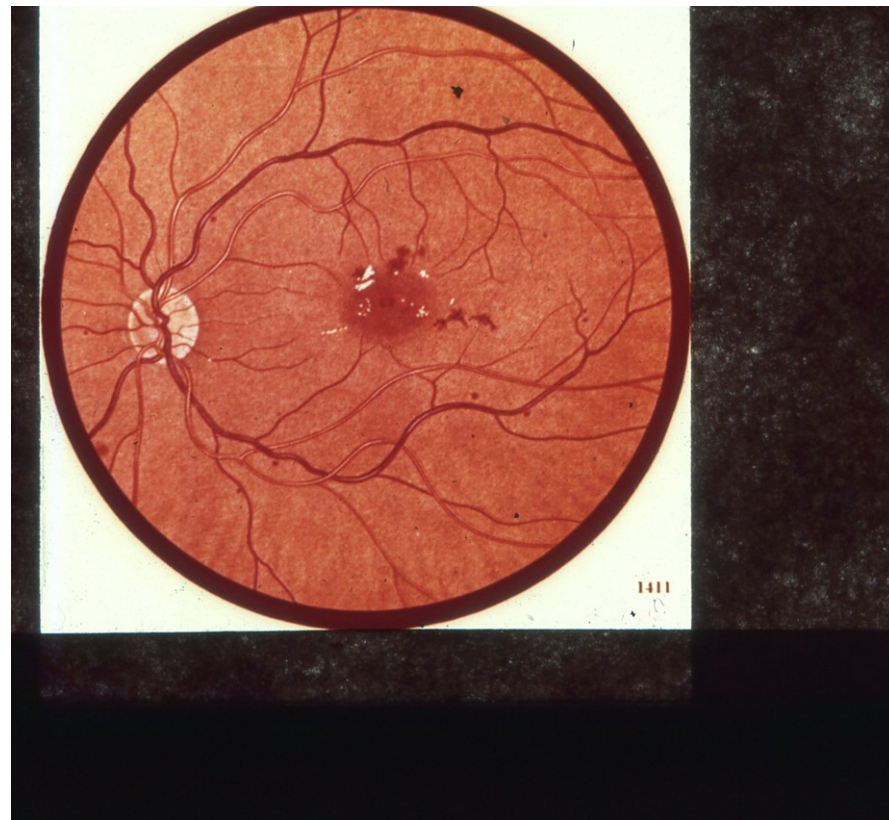

# Subretinální krvácení při angiosklerose





# Makulární degenerace

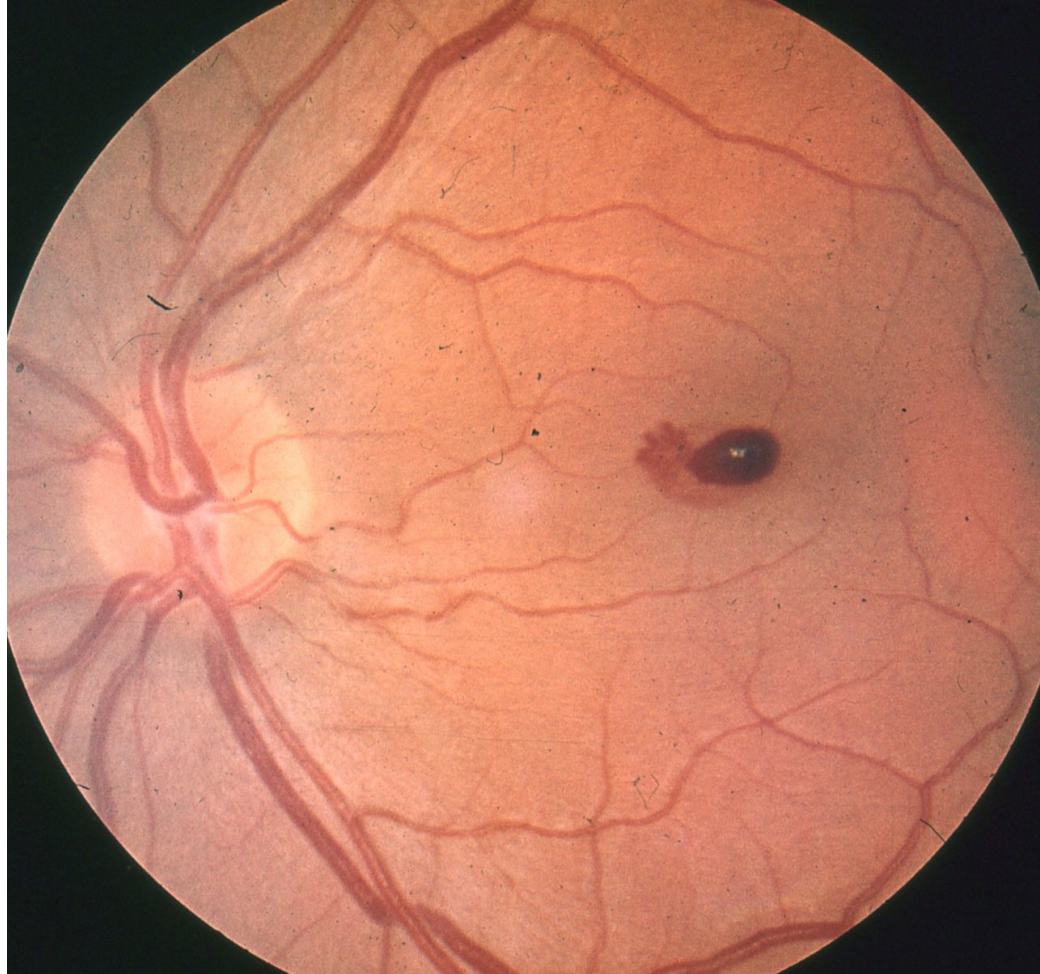

# Ischemický edém optického nervu



# Neuroretinopathie hypertonica





# Žilní okluze (periflebitida?)

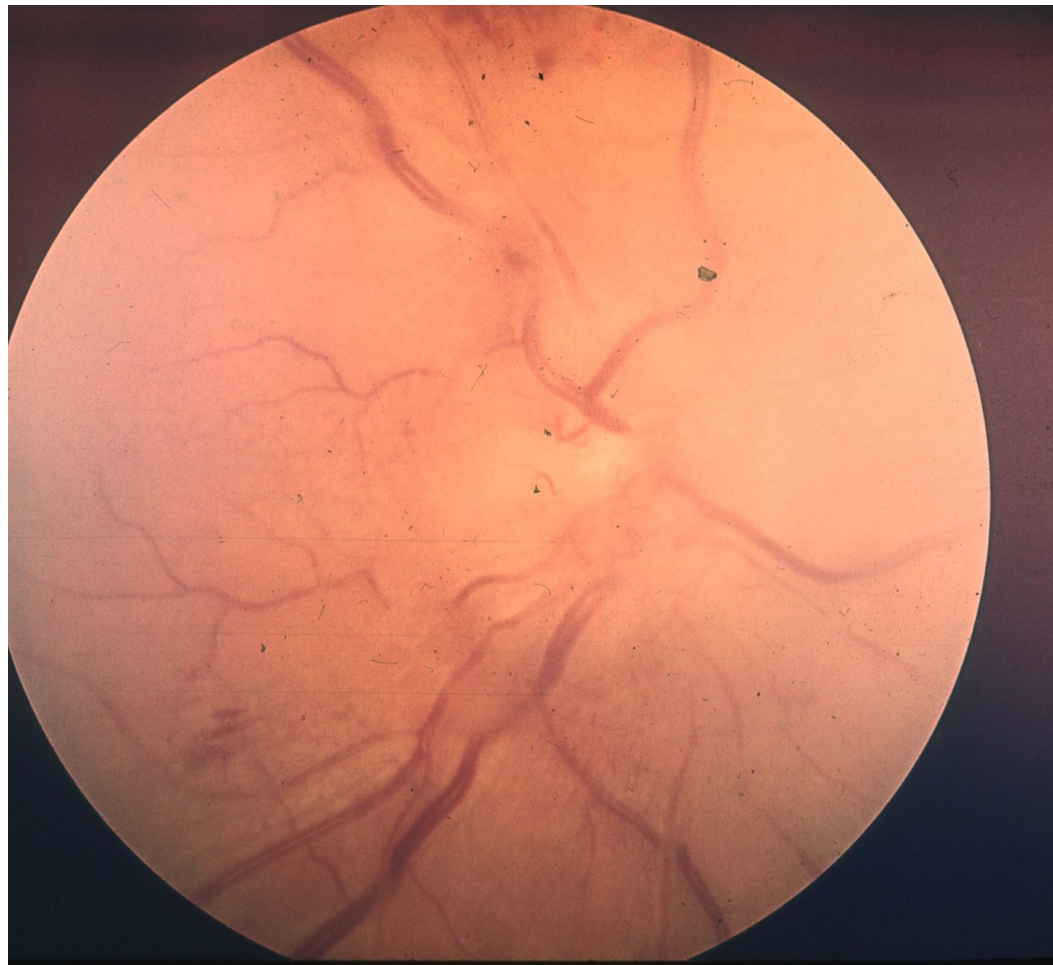

# Trakční odchlípení sítnice

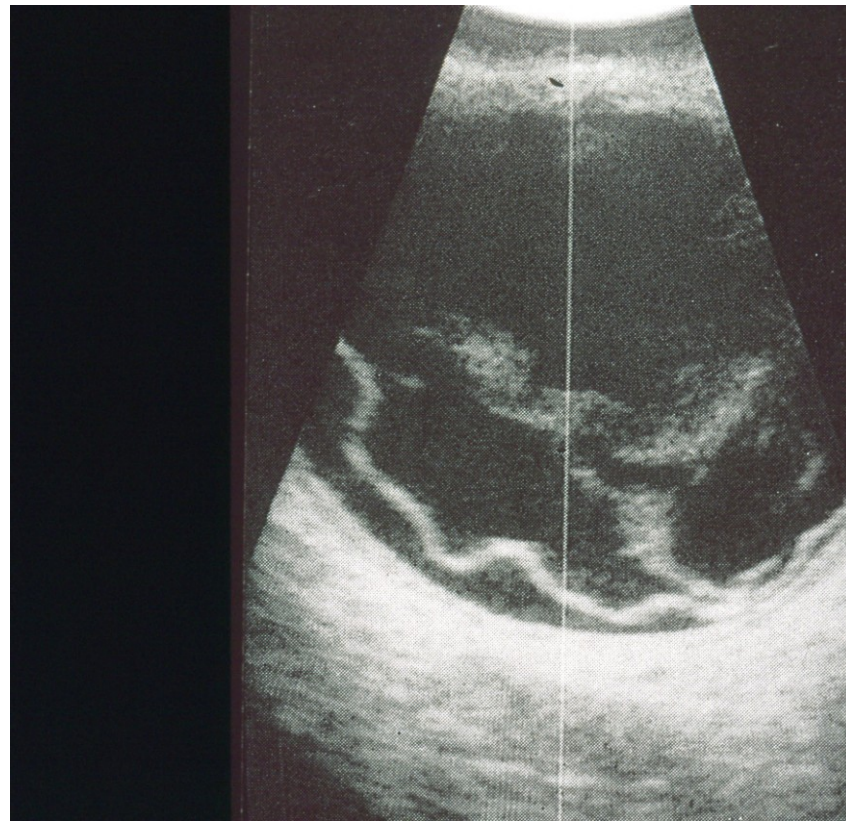

# Fluorescenční angiografie

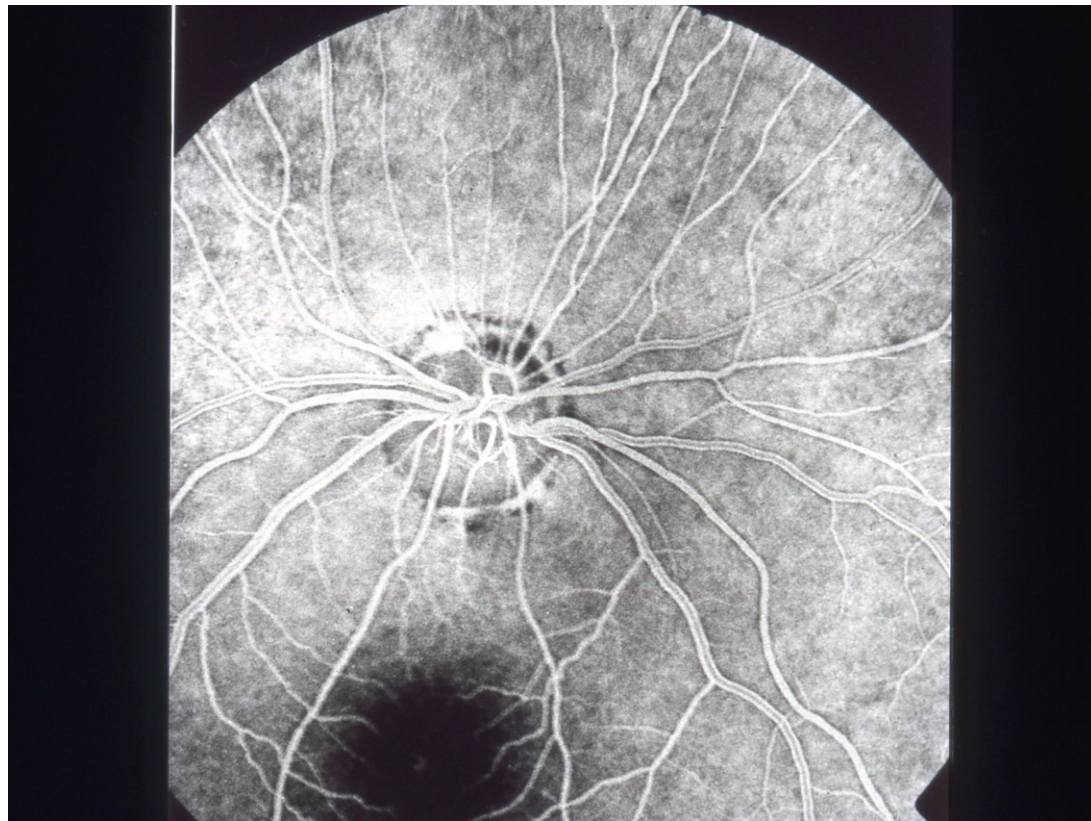



# Neovaskularizacije u VPMD

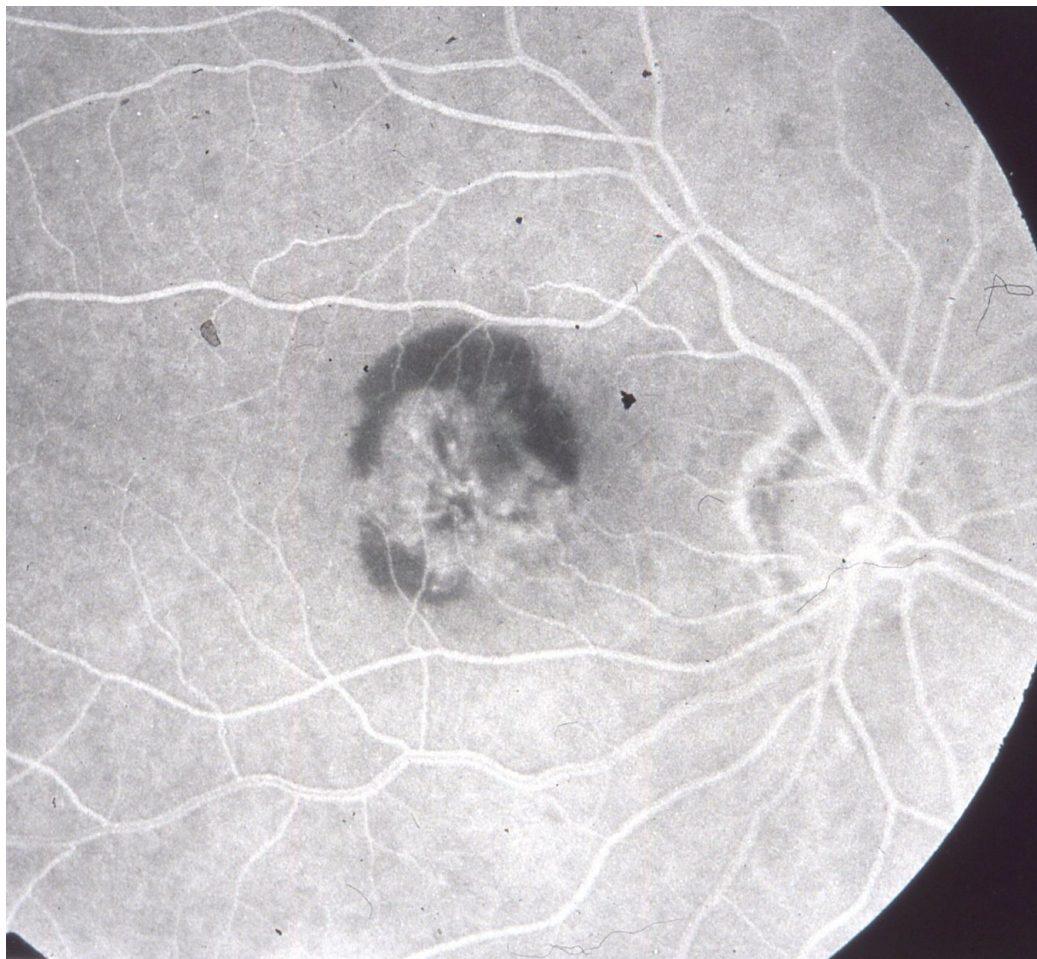

# Amoce sítnice





# Makulární degenerace



# PPV u trakční amoce

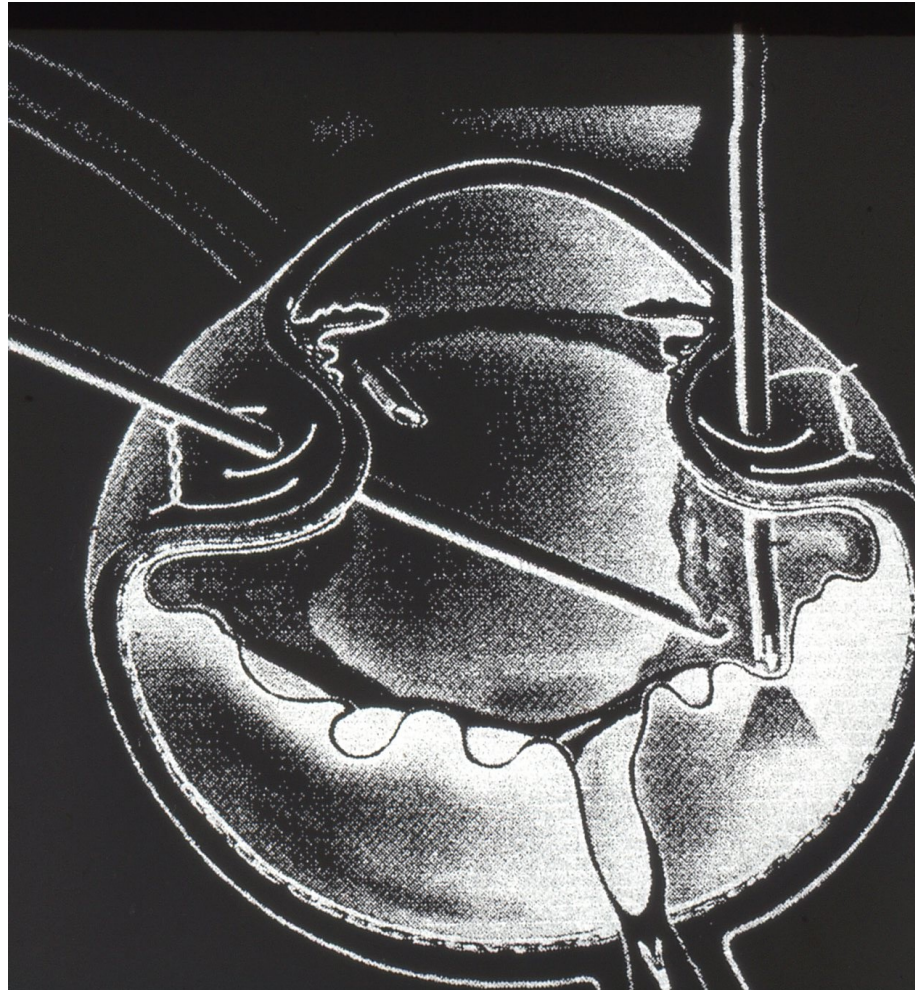



# Okluze sítnicové žíly

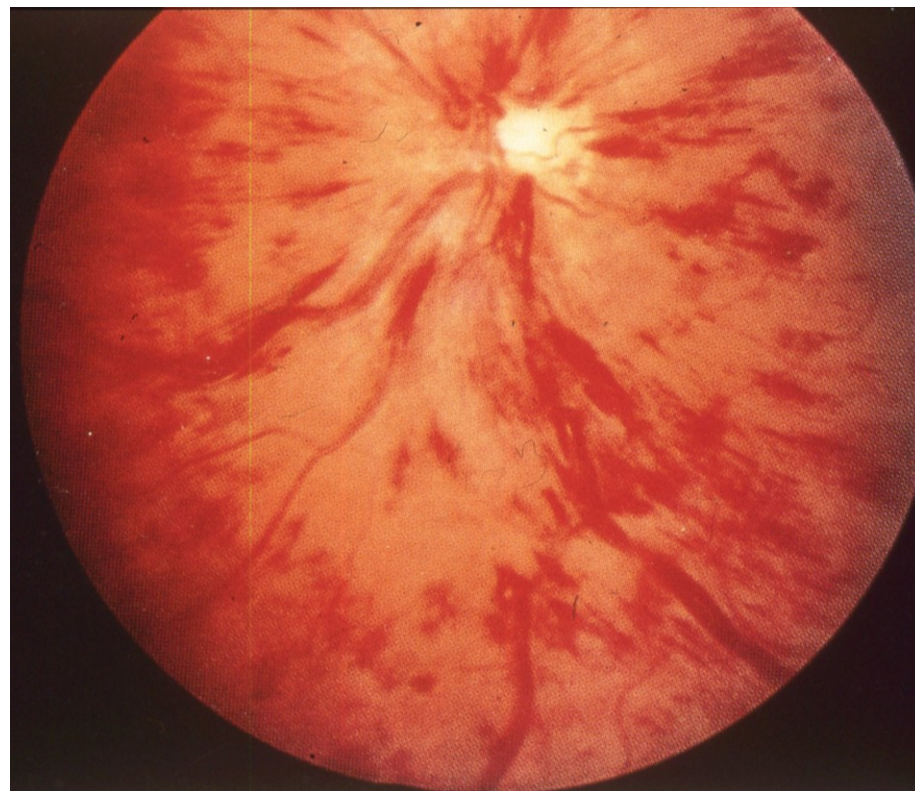





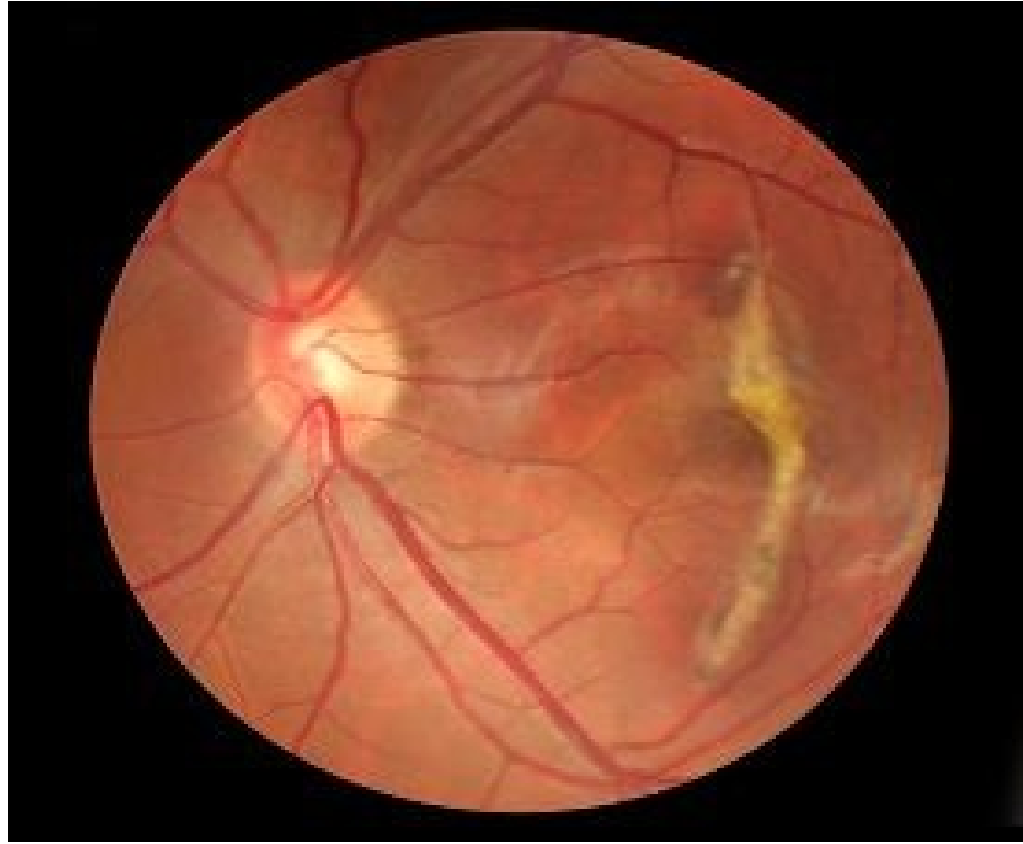

# Pigmentová degenerace sítnice

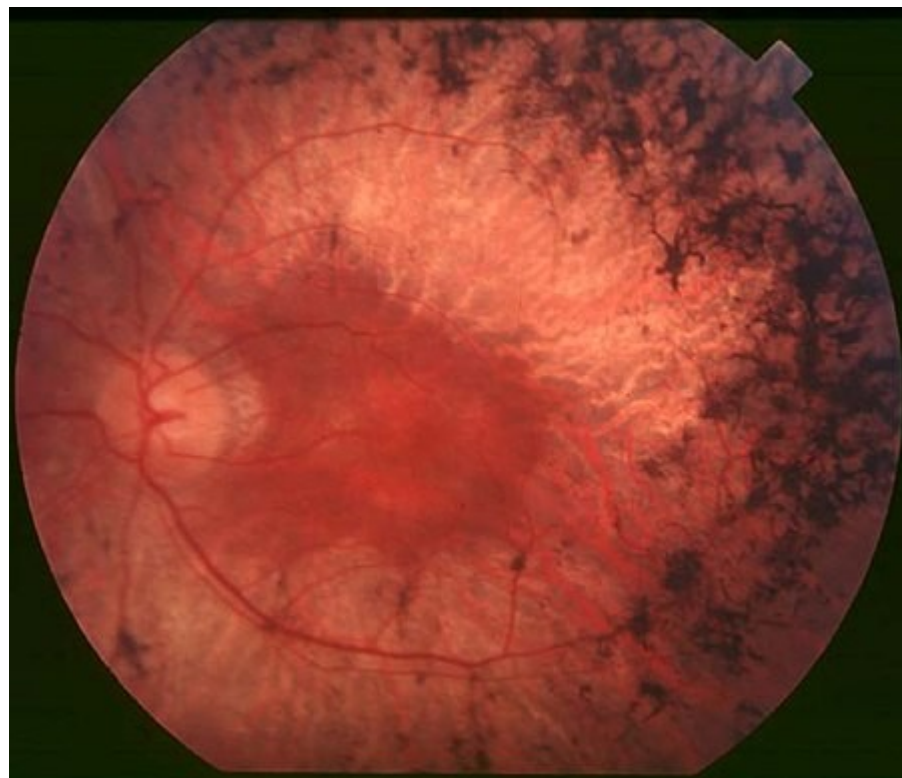

# Okluze arterie centralis retinae



# Okluze a cilioretinální arterie



# ERG

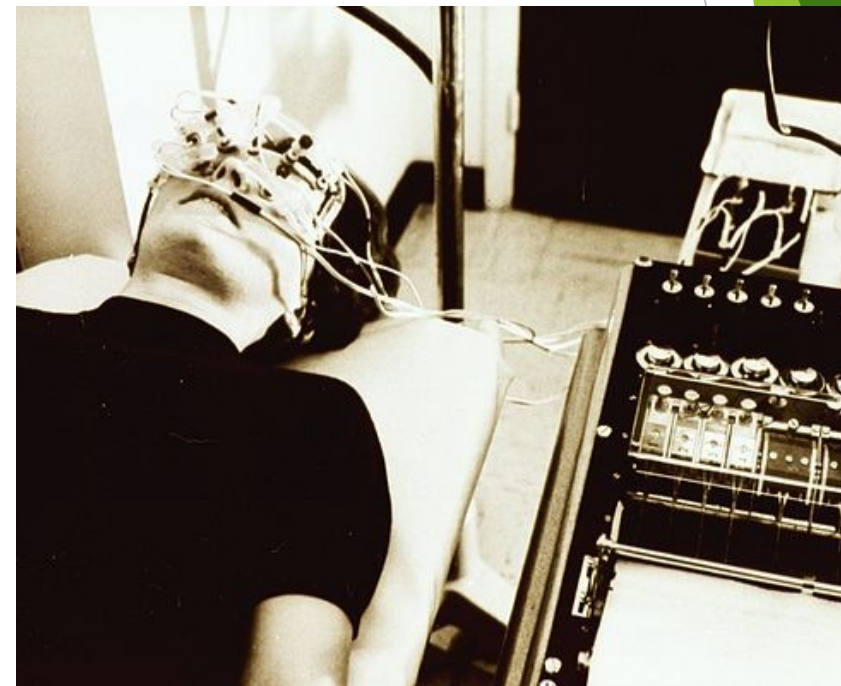
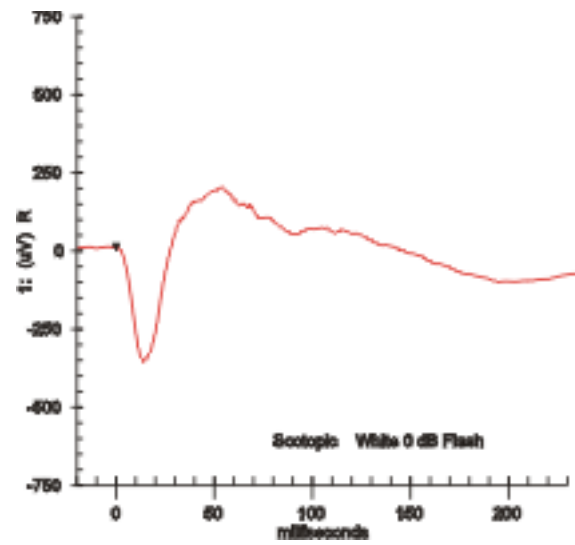



# PPV

