

Řekněte mi něco pozitivního.

- Jsem pozdě = I am retarded
- Jdu pozdě = I „go“ late
- Lezla jsem = I was climbing; Dělal jsem bouldering.
 - Pravidelně?
 - Někdy.
- **Dělala** jsem zkoušku (Exam)
 - **U**dělala jste? Udělala jsem ji.
- Tady je to (ten prostor) lepší než ~~příští~~/minulý semestr.
- Vidíte zelené.
- Chci svaly. Jaké svaly? Biceps je důležitý? Nebo jenom optický?
- Můj život je rutina. Pracuju (celý den poslouchám „studuju“) a doma mám děti.
 - Moje dcera **má dva roky** a začíná mluvit.
 - Ona mluví: dělám „vaří“ „vaří“... → vařím
 - Co vaříte? Kuřecí prso s rýží
- Příští den = zítra mám narozeniny.
 - Všechno nejlepší.
 - **Na zdraví! – Na tvoje!**
 - Veselé Vánoce.
 - Malá party.
 - Veselé Velikonoce.

Máte obrázek dcery?

Nejlepší místo v Brně.

- Podívat se na slunce. Kdy? Ráno.
 - Rekonstrukce u řeky.
- Na pivo? Pivní **burza** (zajímavý koncept: stock market) na Veveří.
- Veveří challenge: začínáte na Žerotínovo náměstí a jdete nahoru ulicí Veveří
- Bílá Hora: 1620
- Byl jste na horách? Jo.
- Byl jste na Bílé Hoře? Jo.
- Slavkov: Austerlitz – battle of three emperors
- Cestoval jste? Jo, ale jenom v ČR.
- Máte nějaké potíže? Ano, mám.
 - Jaké?
 - Nespím. Proč?
 - Protože děti nespí.
 - Moje dcera má střevní (střevo) **chřipku** (flu). – chřipka + průjem + zvrací
 - Blue táta, blue máma blue tady
 - Jak velký je žaludek? Kolik litrů? Není malý...

PLÍCE

- DUŠNOST: **Máte** dušnost?
- Dýchací cesty
- Průdušky: Máte astma, problémy s průduškami.
- Nadechněte se! × Vydechněte!
- Zadržte dech = Nedýchejte!
- Zápal plic-
- Kašlete → **vykašlete** krev?
- Co vykašlete?
 - **Hlen** (mucus)
 - Krev
- Kašlete? – **Máte** kašel?
 - Jaký máte kašel?
 - Černý kašel: whooping
 - Produktivní = vykašlu něco
 - Suchý
- Kouříte? Ano.
 - Kolik (cigaret kouříte)?
 - Jaký typ? Light? Slim. Elektrocidarety. Vaporizér.
 - Jak často? – Každý den.
 - Od kdy? Jak dlouho.
 - Co?
 - Marihuana = ganja = tráva (grass)
- Máte bolesti na hrudi při dýchání?
- Kašel, **rýma**, zápal plic, tuberkulóza, rakovina/nádor plic, astma, covid, CHOPN: Chronická obstrukční plicní nemoc
 - Chopin
- Příležitostně: ne každý den, jen když pije pivo, nebo má narozeniny

1| Talking medicine, 138/2, listening 1/69: Je to pravda? ([link](#))

1. Pan Pávek kouří jen **příležitostně**. – **NE**: kouří nejméně **30** denně
 1. Jeden a půl balíčku. To je moc.
 2. Vladimír Holan kouřil **100 cigaret** denně.
 3. Zemřel na mrtvici, bylo mu 76 let
2. Trpí chronickou bronchitidou. – **ANO**: má zánět průdušek
3. Nikdy se nesnažil přestat kouřit. – **NE**
4. Během posledních dvou měsíců se objevila dušnost. – **ANO**, hlavně v noci
5. Má suchý kašel. – **NE**: má zelený hlen
6. Pohyb mu vůbec nevadí, při chůzi se nemusí zastavovat. **NE**: musí se zastavovat-

2| Talking medicine, 138/3: Fill in and answer.

kde, kolik, jak dlouho, kdy, kam, jak

1. **KDY** jste měl poslední zápal plic? – **ANO, MĚL JSEM COVID – V LÉTĚ/V ZÁŘÍ/MINULÝ ROK/MĚSÍC/ PŘED 2 LETY/ROKY.**
2. **JAK DLOUHO** cítíte tu bolest? – **3 MĚSÍCE, DVA TÝDNY.** Pain at all
KDE cítíte tu bolest? – **TADY / TAM DOLE/NAHOŘE; NA BŘICHU, NA HRUDNÍKU, V KRKU**
3. **KOLIK** minut bolest trvá? – **5 MINUT.** *attack*
4. **KAM** se bolest šíří? – ... **OD RAMENA DO RUKY, SEM / TAM // MAT = CHECKMATE.**
5. **KDE** pracujete? – V obchodě. – **NEPRACUJU // V LÉKÁRNĚ, V ORDINACI = U DOKTORA; VE ŠKOLE, V KLUBU = DJ, BARMAN/KA
NA LÉKAŘI**
6. **JAK** se vám dýchá? – **ŠPATNĚ, MÁM BOLESTI NA HRUDI,** mám kašel... **HŮŘE/HROZNĚ/TĚŽKO < TĚŽKÝ: DIFFICULT/HARD/HEAVY**
Český těžký

3| Talking medicine, 138/4, listening 2/1 ([link](#))

1. Jaké **povolání** má pacient? **AUTOMECHANIK**
 1. Jmenuju se Pavel **Krejčí.**
2. Jaké vyšetření plic měl pacient? **RENTGEN + BRONCHOSKOPIE**
3. Zkoušel někdy s kouřením přestat? **ANO**
4. Má rodinu? **MÁ MANŽELKU A 2 SYNY A 4 VNOUČATA**
5. Jsou **jeho synové** zdraví? **NE: ZELENÝ ZÁKAL / ZÁCHOD**
6. Od kdy má jeho mladší syn potíže s kolenem? **5 LET, OD AUTONEHODY**

4| Dělejte otázky

1. _____?
Ano, občas mám v hlenu krev.
2. _____?
Ano, cítím občas silnou bolest mezi lopatkami.
3. _____?
Ne, prach mi nevádí, ale horší je to na jaře a v létě – všude jsou pyly.
4. _____?
Třikrát. Měl jsem zápal plic třikrát.
5. _____?
Takový dráždivý.
6. _____?
Ano, spím dobře a dlouho.

7. _____ ?

Kašlu hlavně ráno, po probuzení.

8. _____ ?

Když nic nedělám, tak se mi dýchá dobře. Ale když pracuju, je to horší.

9. _____ ?

Když kouřím, cítím na hrudníku velký tlak.

10. _____ ?

Ano, kašel mě velmi unavuje.

5 | Odpovídejte

1. Jak se vám dýchá v klidu? A jak při námaze? – _____

2. Máte kašel? Jaký je ten kašel? – _____

3. Co vykašláváte? – _____

4. Jakou barvu má ten hlen? – _____

5. V jakém prostředí pracujete? – _____

6. Kolikrát jste měl zápal plic? – _____

6 | Popište obrázek | Describe the picture

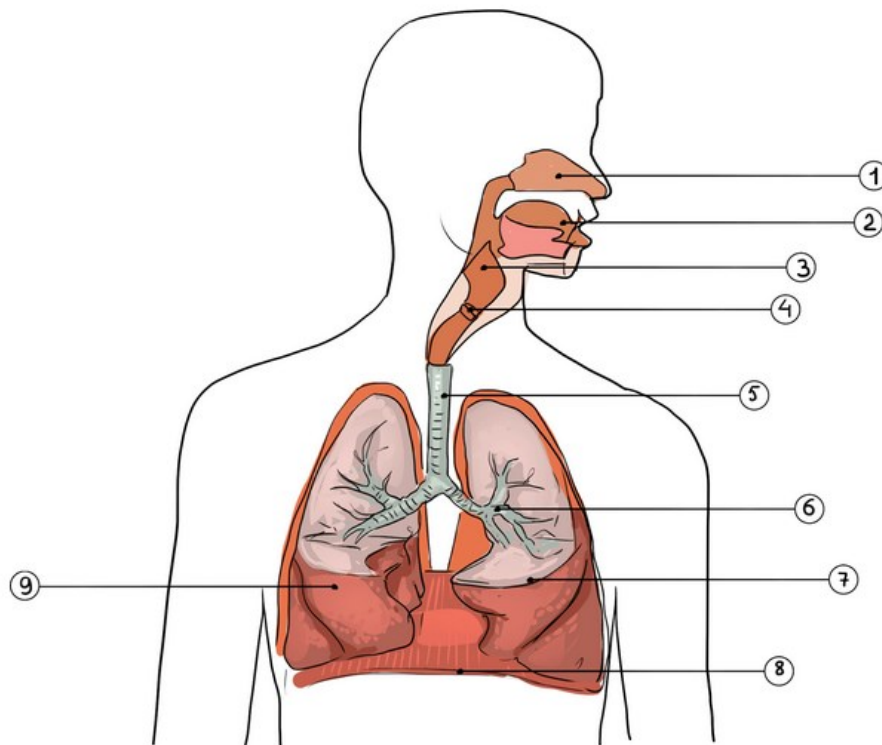

What are the functions of 1–9 (simple czech)? What are typical problems/diseases?

1. **NOSNÍ DUTINA / NOSOHLTAN: CHŘIPKA, ZÁNĚT DUTIN**
2. **PATRO, JAZYK, ÚSTNÍ DUTINA; ÚSTA**
3. **HLTAN: PHARYNX < HLTAT = TO SWALLOW**
4. **HRTAN: LARYNX**
5. **PRŮDUŠNICE**
6. **PRŮDUŠKY**
7. **PRŮDUŠINKY**
8. **BRÁNICE**
 - a. **BRÁNA = GATE**
 - b. **OBRANA = DEFENSE**
 - c. **BRÁNIT SE = TO DEFEND ONESELF**
 - d. **ZBRAŇ = WEAPON**
9. **PLÍCE**

7 | Fill in the gaps. Start with first letter.

1. Měl jste někdy **zánět DUTIN**? – Ano, jako malé dítě.
2. Užíval jste někdy **KOKAIN / KAPKY / KAKAO // KORTIKOIDY**? – Ne, nikdy.
3. Když kašlete, máte **RÝMU**? – Ne, nos mám čistý.
4. **VYKAŠLETE** hlen? Jakou **BARVU** má?
5. Jsem alergický na **PYL/Y, PRACH, RYBY/RAJČATA/ROZTOČE** a taky na kočičí **CHLUPY**.
 1. Pole = field

2. Prachy: Nemám prachy = peníze.
6. O víkendu jsem se **NACHLADIL / NASTYDL** a od té doby hrozně **KAŠLU** a **SMRKÁM**.
7. Mám horečku a hrozně se **POTÍM**.
8. Myslím, že můj syn má zánět **PRŮDUŠEK**.
 1. Zápál plic

8 | Jaké **zvířata** = *animals* znáte?

Book, 169/2+3+5. Diskuse.

9 | Singular declension revision → ROPOT