

M U N I
M E D

FAKULTNÍ
NEMOCNICE
BRNO

Zlomeniny

Poranění hlavy

Intrakraniální krvácení

Poranění hrudníku

Poranění páteře a míchy

Poranění břicha

Zlomeniny

- otevřené
 - stavět krvácení, sterilně krýt, fixovat
- zavřené
- nedislokované
- dislokované - ad latus, ad longitudinem (s distrakcí, s kontrakcí)
 - dislokace hodnotíme podle polohy periferního fragmentu oproti centrálnímu
 - nenapravovat – pouze fixovat

video - <https://www.youtube.com/watch?v=NYsjrzKD-6I>

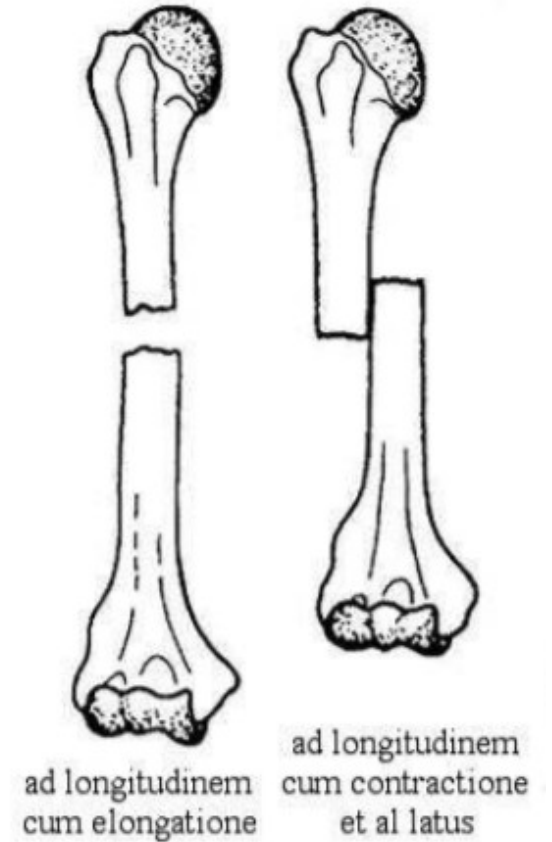

Protišoková opatření

- zábrana prochlazení
- tišit bolest
- klidné prostředí
- transport
- **!!tekutiny!!** – možnost celkové anestézie
- sledování – TF, TK, stav vědomí, intenzita bolesti

Poranění hlavy

➤ drobná kožní poranění

- nutno vysledovat mechanismus vzniku, pokud není jasný – amnézie!!, beze svědků, chovat se jako při nejtěžším průběhu

➤ při pádu na hlavu

- možnost fisury vnitřní kompakty – nebezpečí epidurálního poranění
- RTG lebky, ev. CT hlavy

➤ pád na obličej

- i při relativně malém nárazu možnost
- poranění obličejových kostí



Zlomenina lebky- fisura (trhlina) v lebce

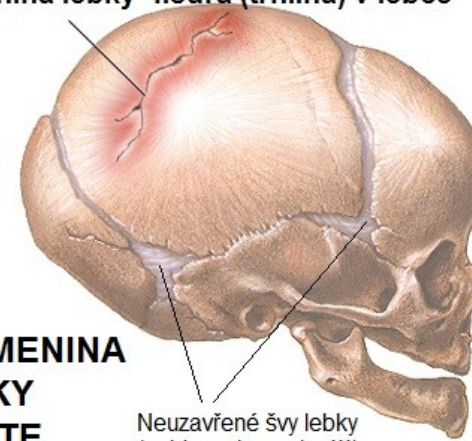

ZLOMENINA
LEBKY
DÍTĚTE

Neuzavřené švy lebky
(nejde o zlomeninu!!!)

Mozková kóma

- úder hlavou nebo do hlavy
- amnézie na vlastní úraz
- retrográdní amnézie v řádu minut
- většinou bez poruchy vědomí
- po probnutí nausea, zvracení, spavost, závratě
- CT negativní
- terapie: klid na lůžku, observace
- dobrá prognóza, odezní bez trvalých následků

Mozková kontuze

- ložiskové pohmoždění tkáně
- amnézie i několik hodin před a po úraze
- bezvědomí, zmatenost, nevolnost, zvracení
- přechodně ložiskový neurologický nálezn
- CT – kontuzní ložisko

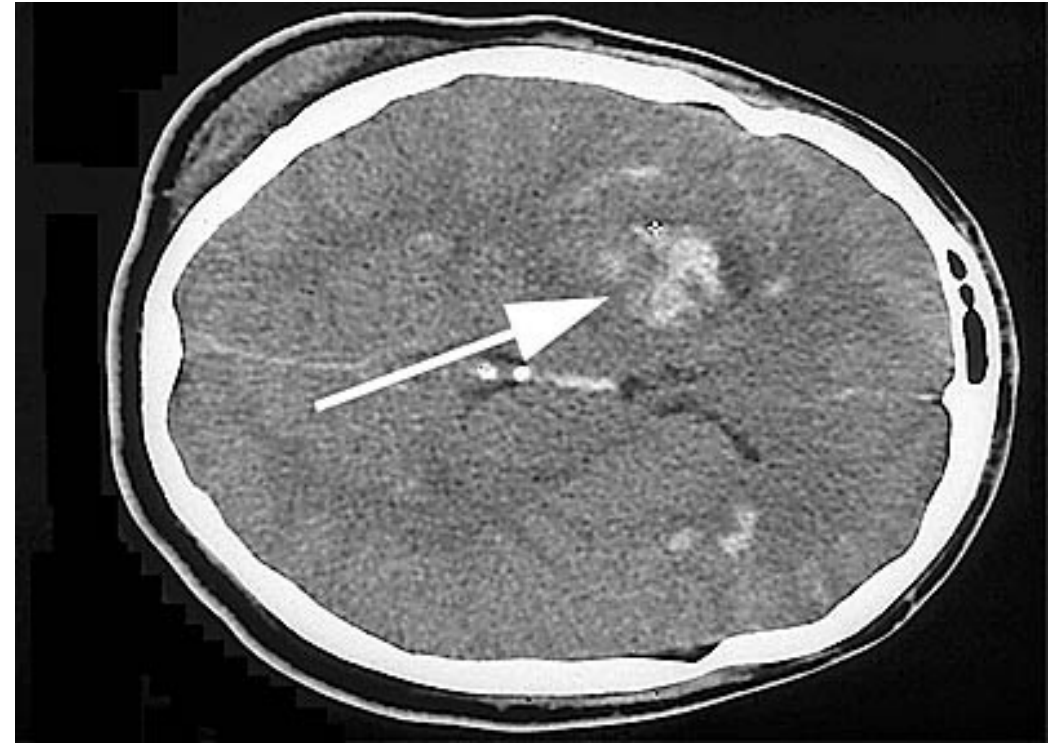

Sledování

- stav zornic
- stav vědomí
- poloha při zvracení
- TK
- TF
- TT
- smyslové funkce

Mozková komprese

- většinou při otevřených zlomeninách lebky
- vmáčknutí úlomků do mozku
 - vždy ohrožení života
 - vždy mozková kontuze
 - prakticky vždy porucha vědomí
 - nebezpečí intrakraniální infekce
- fixace hlavy, sterilní krytí, transport

Zlomenina baze lební

- při pádech z výšky
- brýlový hematom (oboustranně okolo očí)
- krvácení z uší
- nebezpečí selhání životních funkcí
- sledování – stav vědomí, zvracení, zornice, TF, TK, TT, event. krvácení, stav dýchání



Intrakraniální krvácení I

Epidurální

= tepenné krvácení mezi kalvou a dura mater při poranění vnitřní kompakty

➤ rychle se vyvíjející příznaky:

- anizokorie
- lateralizovaná symptomatologie
- nitrolební hypertenze
- porucha vědomí

➤ CT

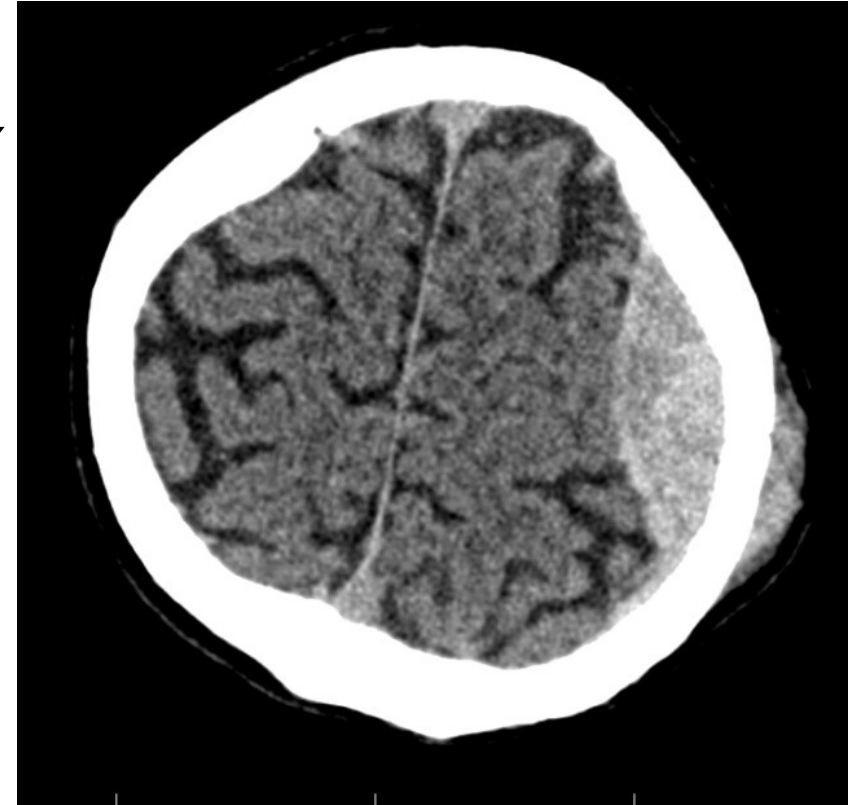

Intrakraniální krvácení II

Subdurální

= žilní krvácení při poranění žilních splavů - ke vzniku stačí i prudký pohyb hlavou

- volný interval – až 6 dní
- anizokorie
- nitrolební hypertenze
- porucha vědomí
- symptomatologie nevýrazná u starších nemocných



Herniace mozkové tkáně

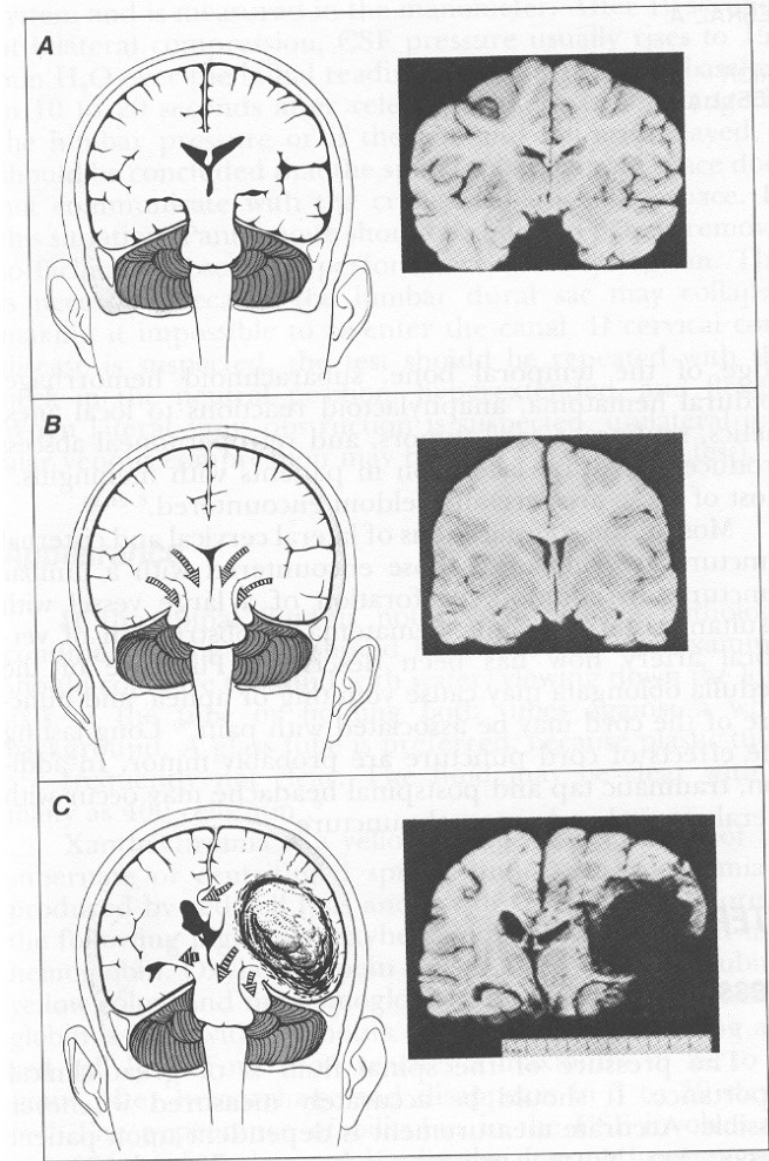

Intrakraniální krvácení III

Subarachnoidální

= tepenné krvácení mezi arachnoideou a mozkovou tkání, nejčastěji při ruptuře aneurysmatu

- většinou souvislost s námahou (sehnutí, stolice, koitus)
 - obvykle bez poruchy vědomí
 - extrémně prudká bolest hlavy
 - anizokorie
 - nitrolební hypertenze

Intrakraniální krvácení IV

Intracerebrální

= krvácení v mozkové tkáni, krev drtí mozkovou tkáň

- porucha vědomí
- doprovodná symptomatologie
- výrazné neurologické příznaky
- anizokorie
- většinou u hypertoniků, při koagulopatii,...

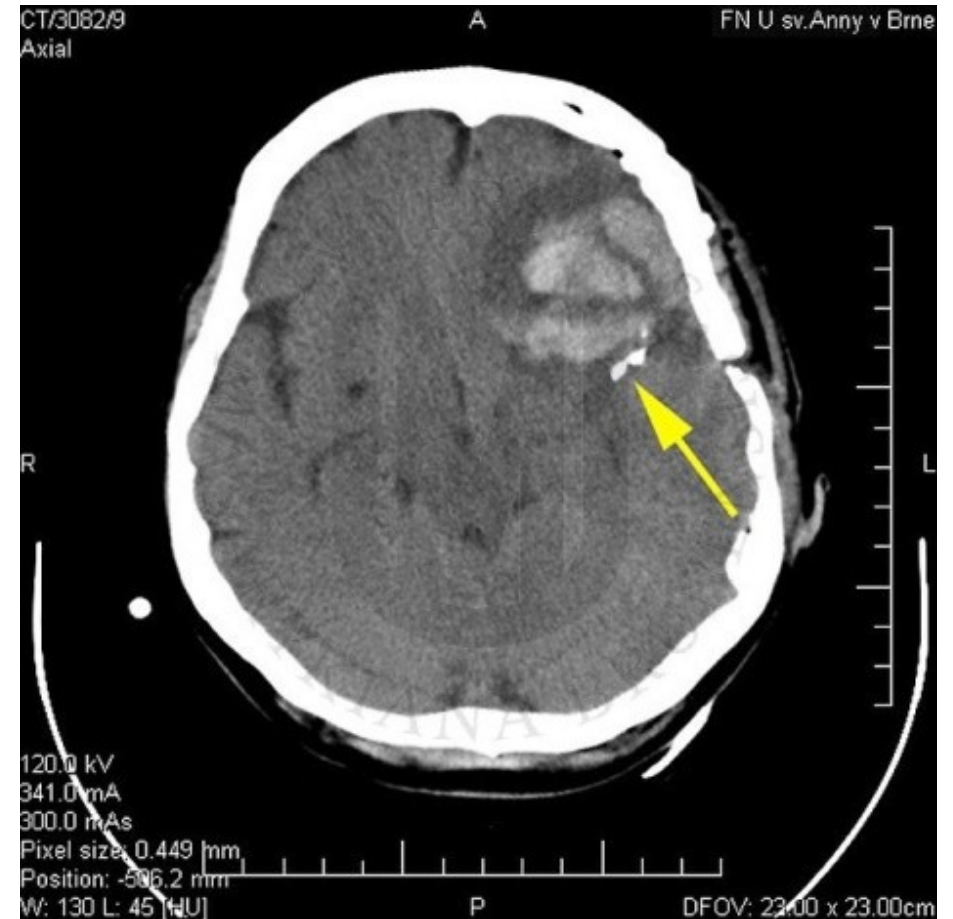

Sledování

- stav vědomí
- stav zornic
- TK
- TF
- TT
- zvracení
- vývoj neurologických příznaků
- zklidnění

Poranění hrudníku I

➤ uzavřené

- zlomenina žeber (i seriová)
- bolestivost
- nebezpečí poranění plic, srdce

➤ otevřené

- PNO – **otevřený** – prostý kolaps plíce
- PNO – **záklopkový** – zvyšuje se přetlak, přetlačení struktur mediastina, ohrožení šokem

Otevřený pneumothorax

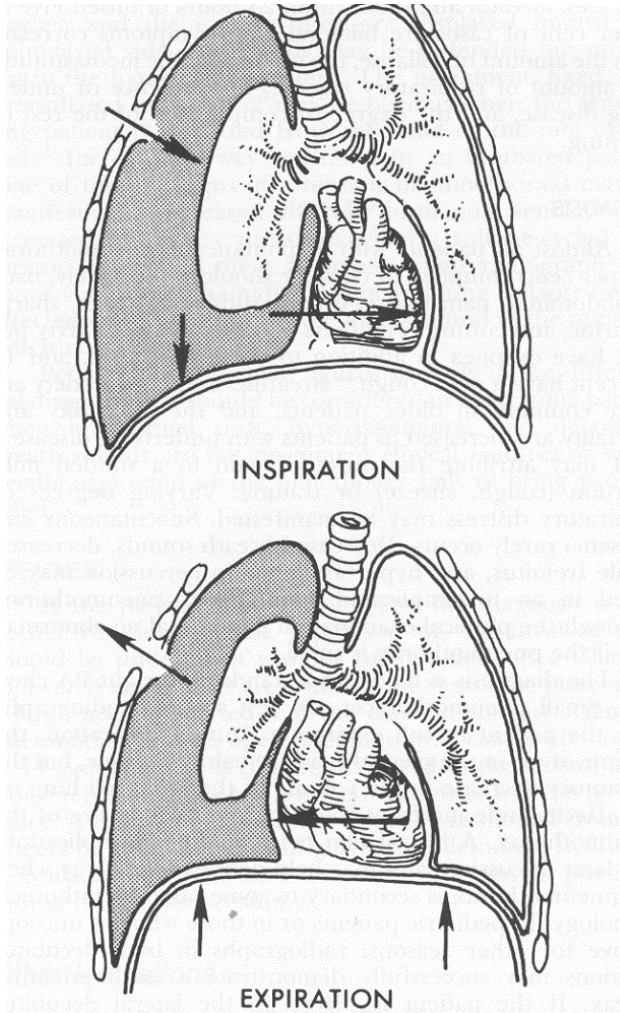

Spontánní pneumothorax

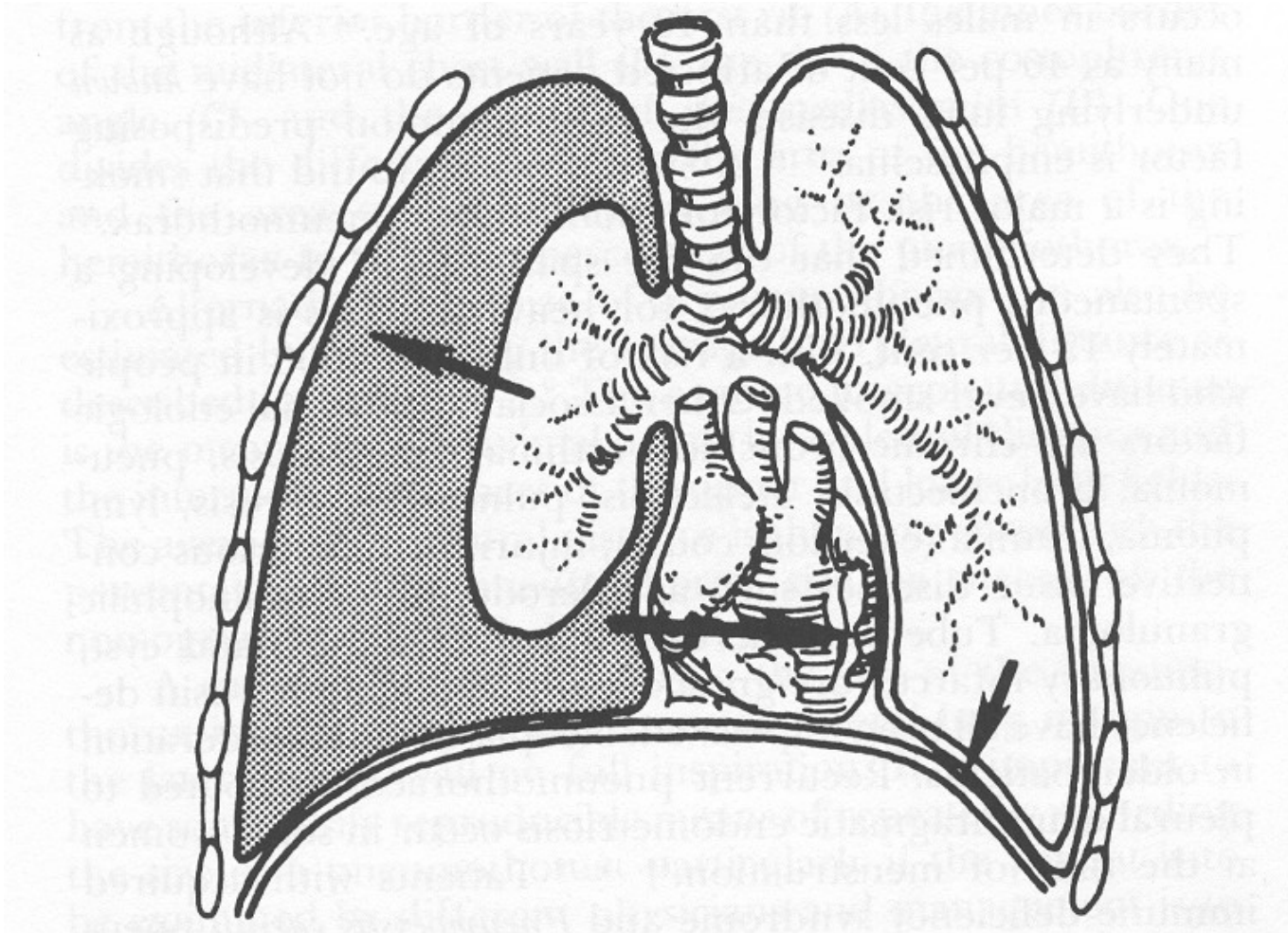

Tenzní pneumothorax

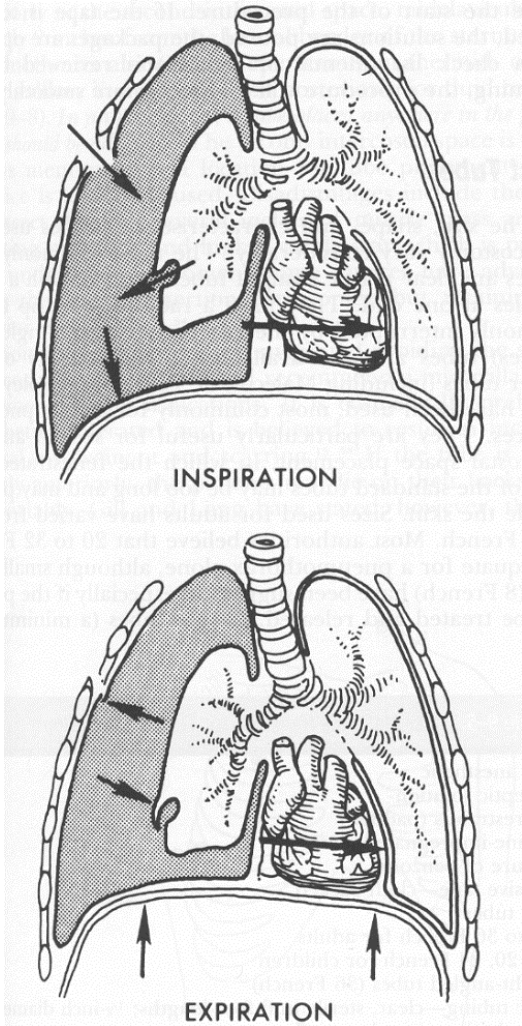

Tenzní pneumothorax - RTG

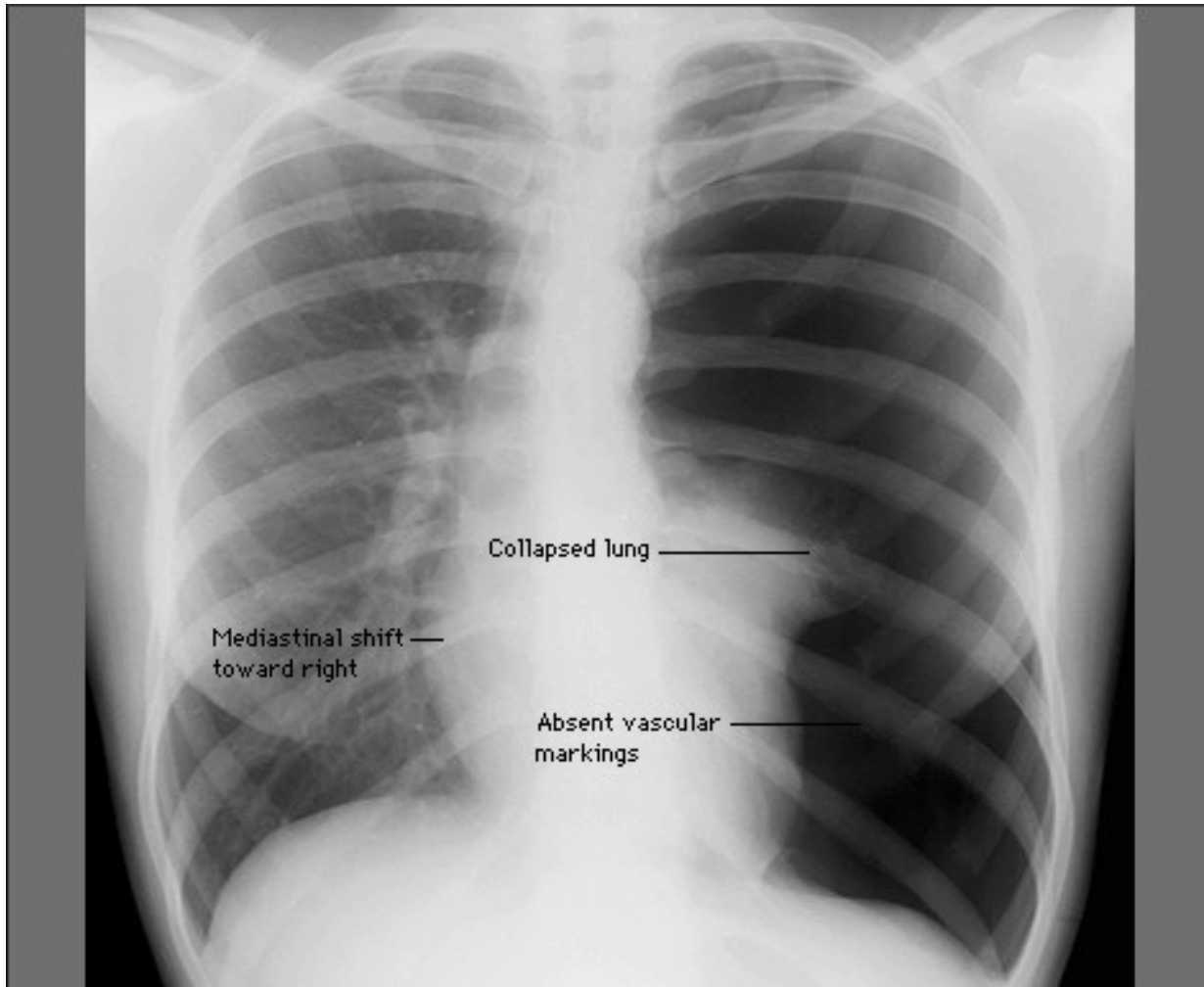

Poranění hrudníku II

- poloha v polosedu
- zklidnění
- polopropustný obvaz
- stažení hrudního koše
- transport

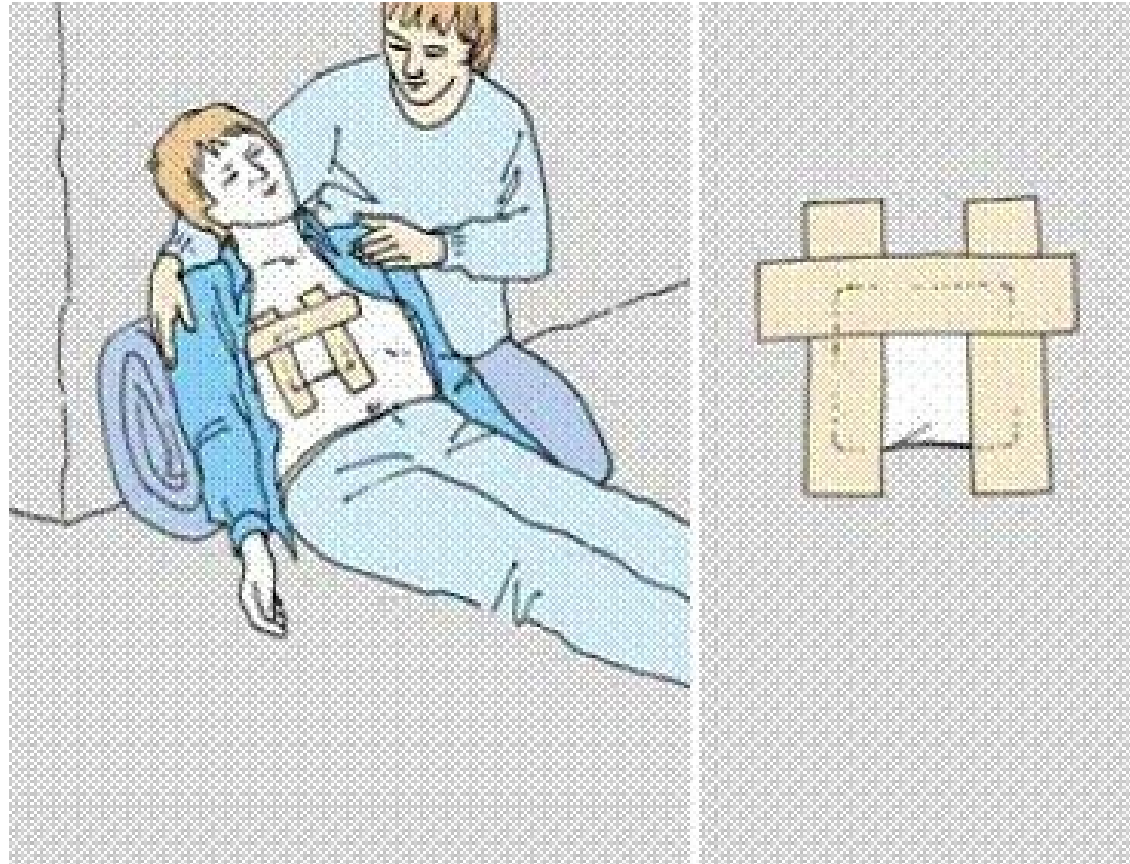

Poranění páteře a míchy

- fraktury výběžků obratlů
- kompresivní fraktury – metastázy, osteoporóza
- poranění těl obratlů s dislokací
 - lokální bolestivost
 - brnění končetin
 - poruchy hybnosti končetin
- zachovat polohu
- transport na podložce
- fixace hlavy
- analgetika, zabránit ztrátám tepla

Fixace krční páteře



Poranění břicha I

➤ **zavřená**

- ruptura jater, sleziny, ledvin při nárazu
- vývoj šokového stavu i bez jiné zjevné symptomatologie

➤ **otevřená**

- bodné rány, autohavárie
- většinou šokový stav
- nevytahovat zabodnuté předměty
- sterilně krýt

Poranění břicha II

- nedávat nic jíst ani pít
- autotransfuzní poloha
- nedávat analgetika
- klidné prostředí
- teplo

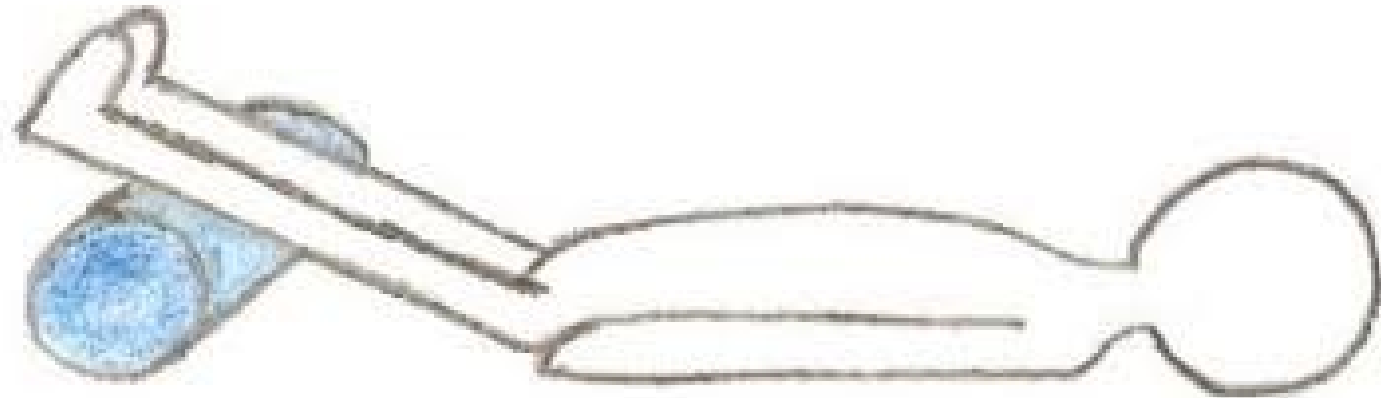

Děkuji za pozornost

