

Radiologicko-anatomické korelace páteř, končetiny, břicho

Petr Nádeníček

Department of Radiology, University Hospital Brno and Medical Faculty, Masaryk
University, Brno, Czech



krční páteř

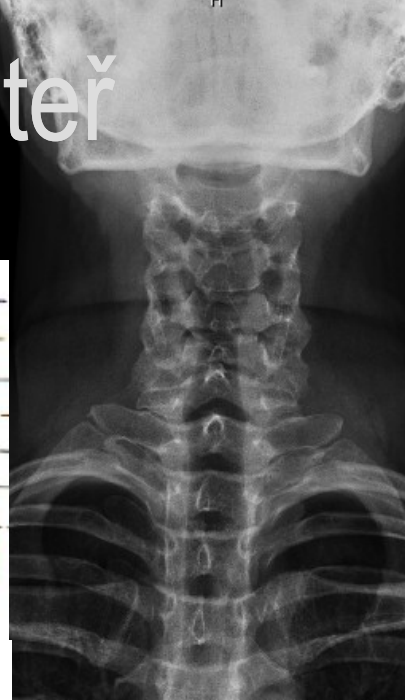
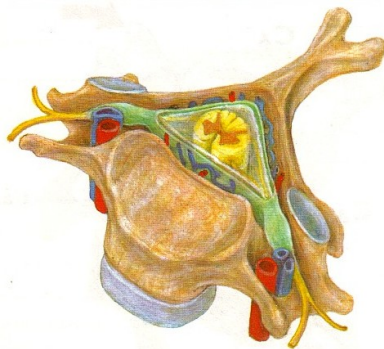
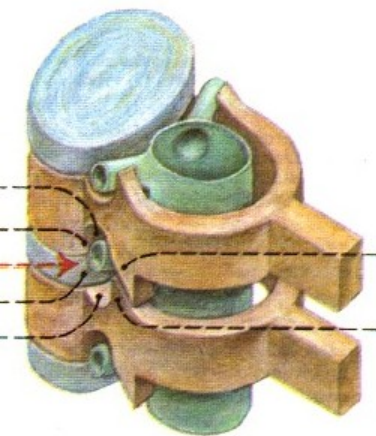
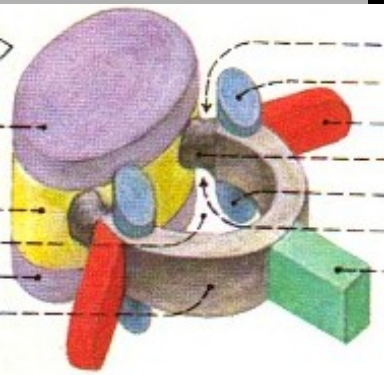

centrální paprsek směřuje vertikálně ve střední rovině do středu C páteře

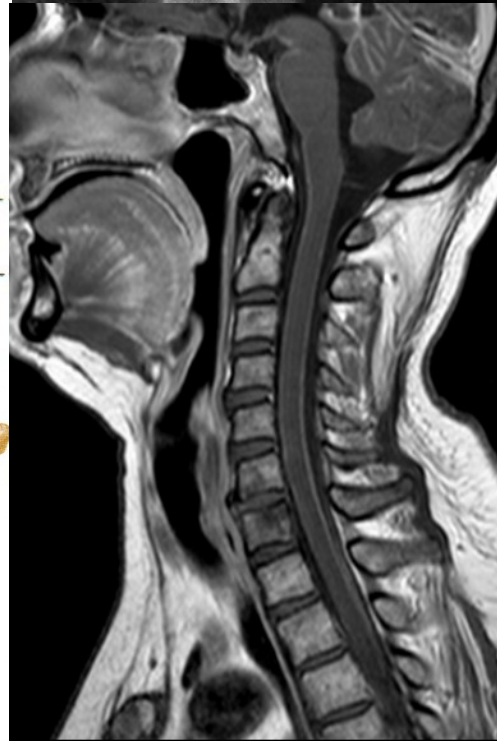

centrální paprsek směřuje horizontálně ke středu C páteře, na střed filmu



krční páteř

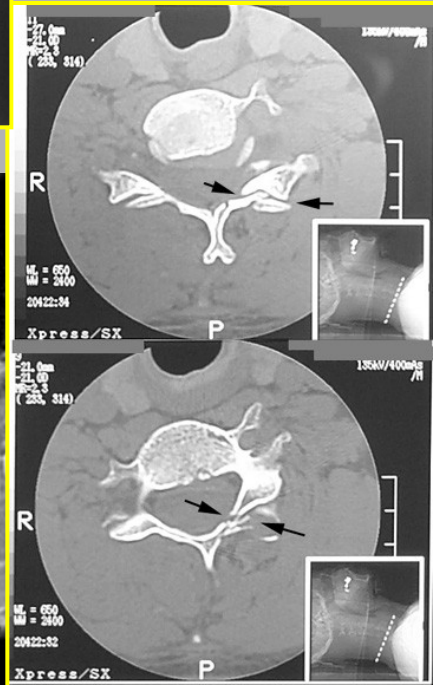
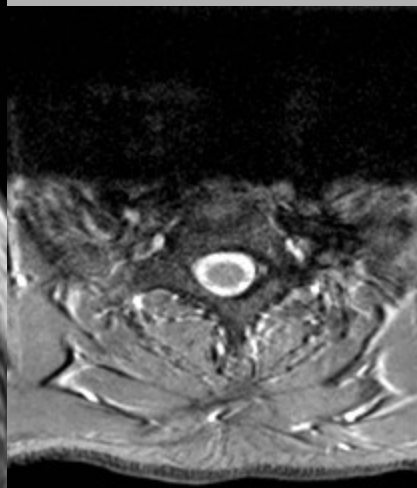
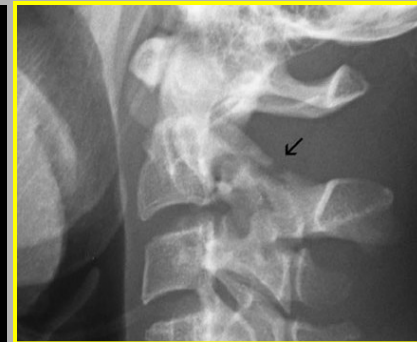
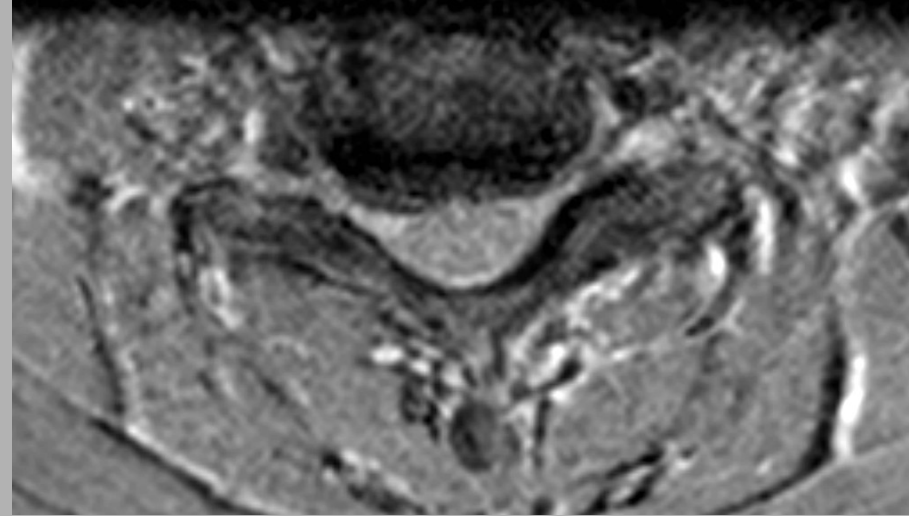

hrudní páteř

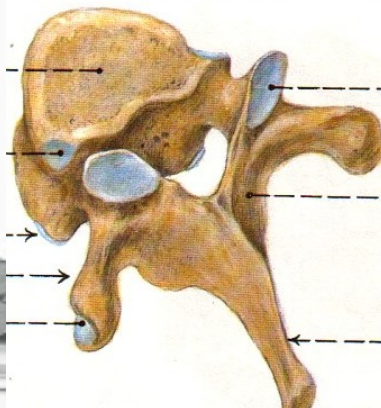
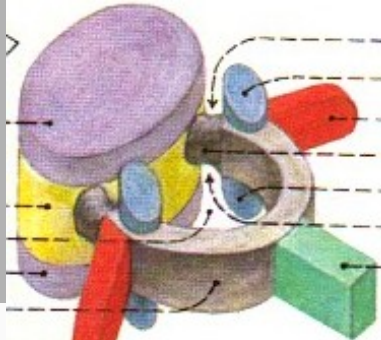

centrální paprsek směřuje kolmo do středu Th páteře v úrovni lopatek

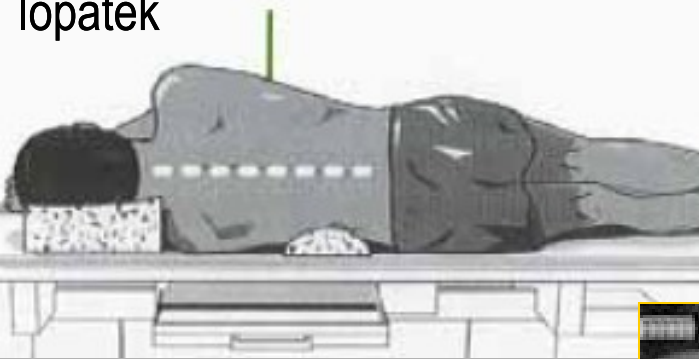

centrální paprsek směřuje vertikálně do středu hrudní kosti

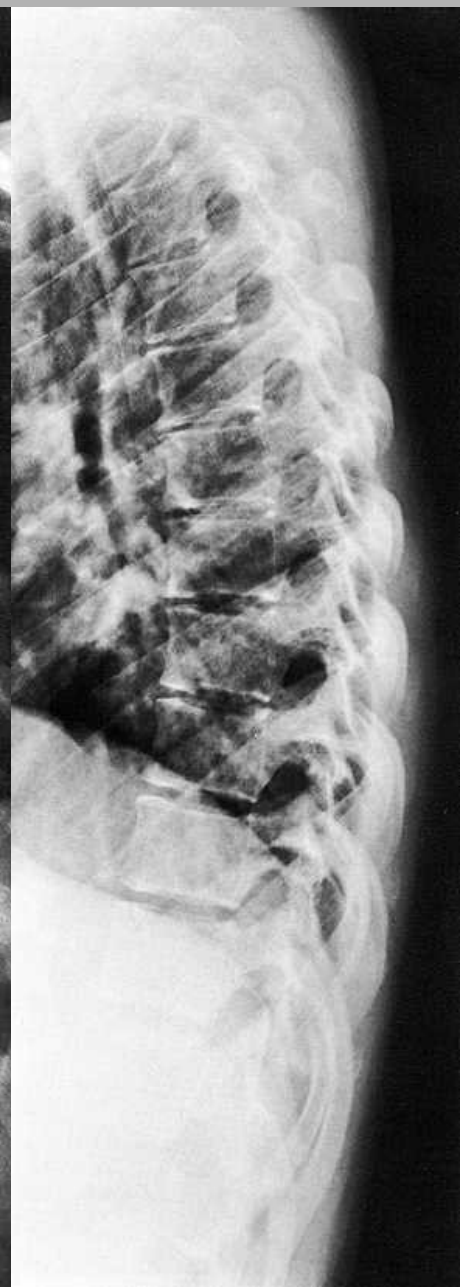
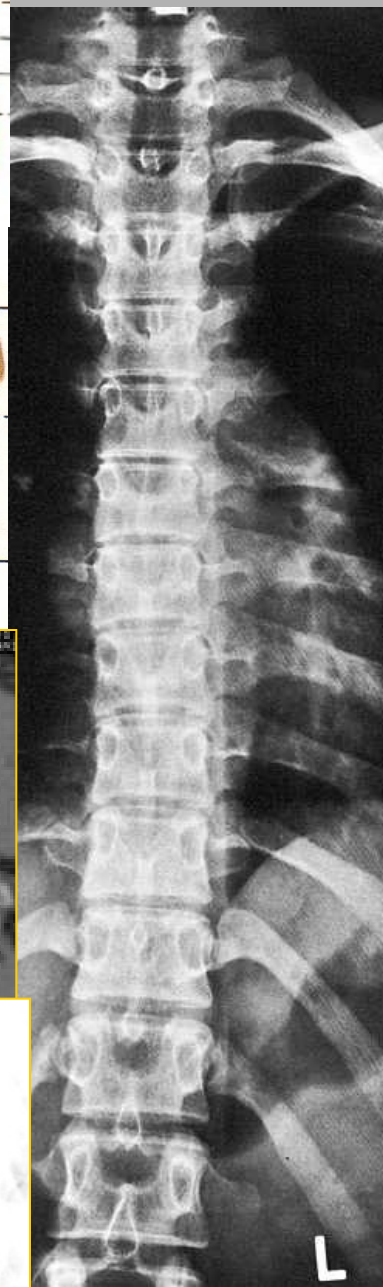
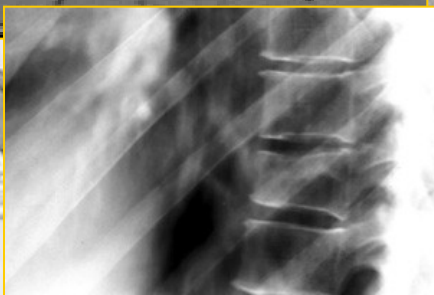
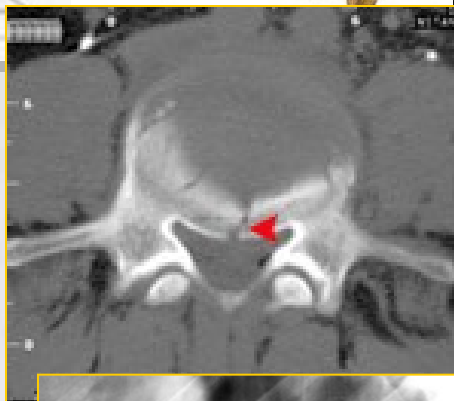
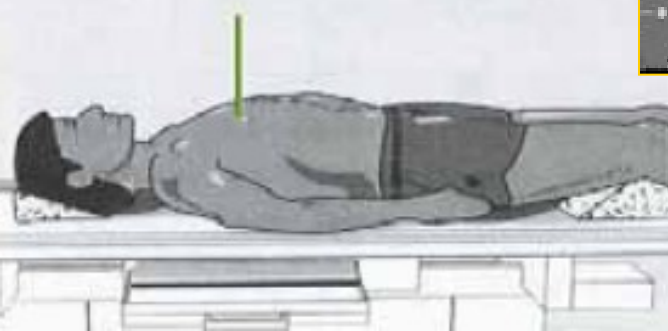

bederní páteř

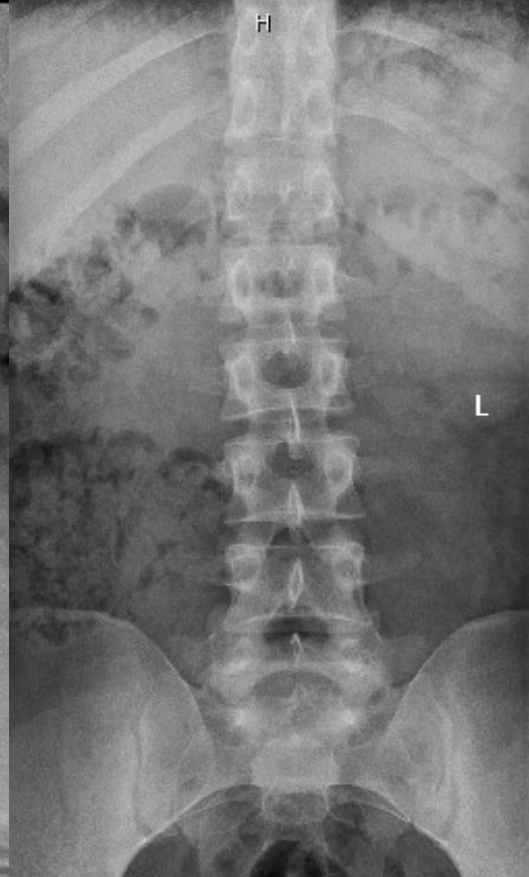
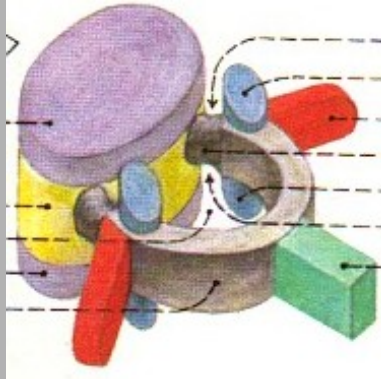

centrální paprsek směřuje kolmo nad hranu kyčle



centrální paprsek směřuje na střed L páteře v úrovni crista illiaca

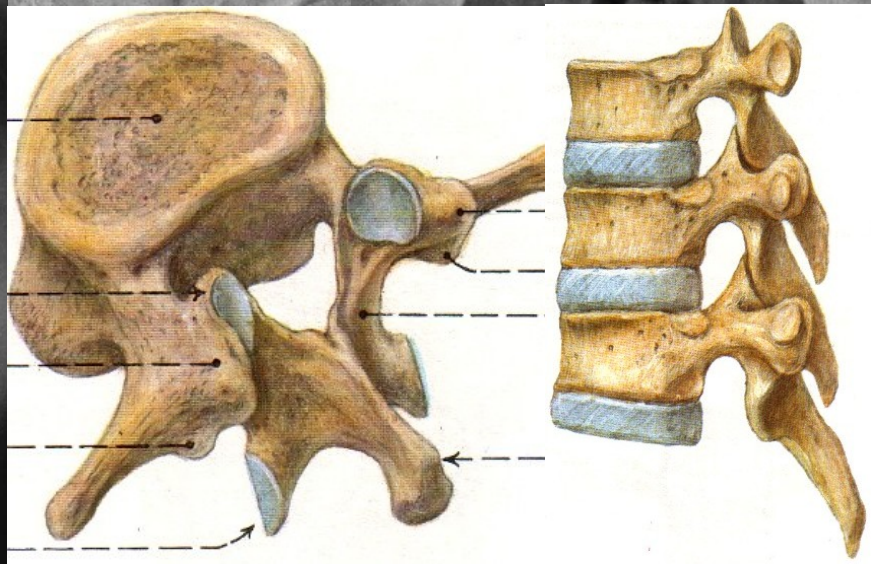
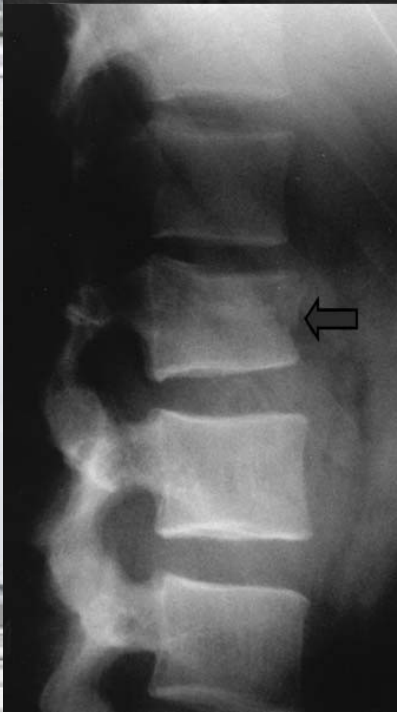

páneve



centrální paprsek směřuje
vertikálně mezi spina ilica a
sponou



kyčelní kloub

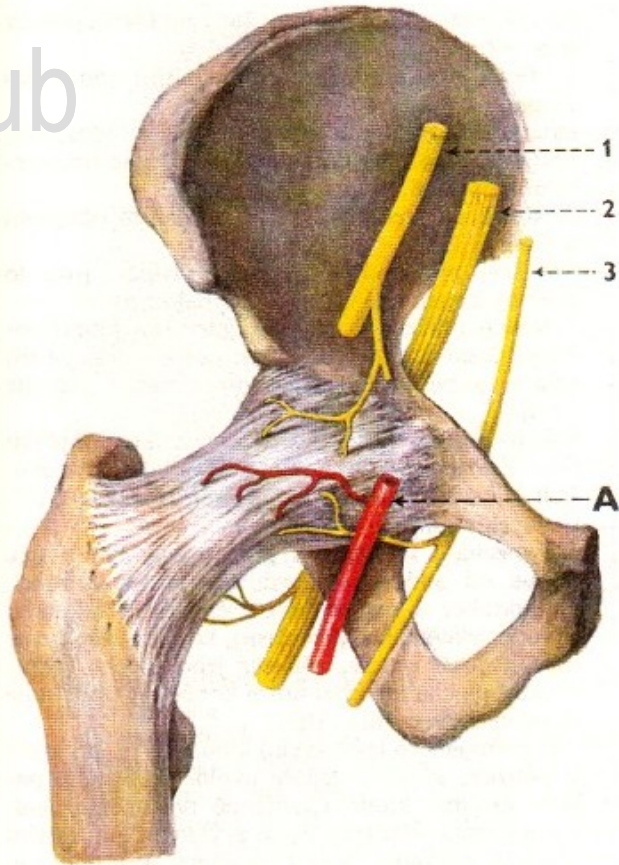
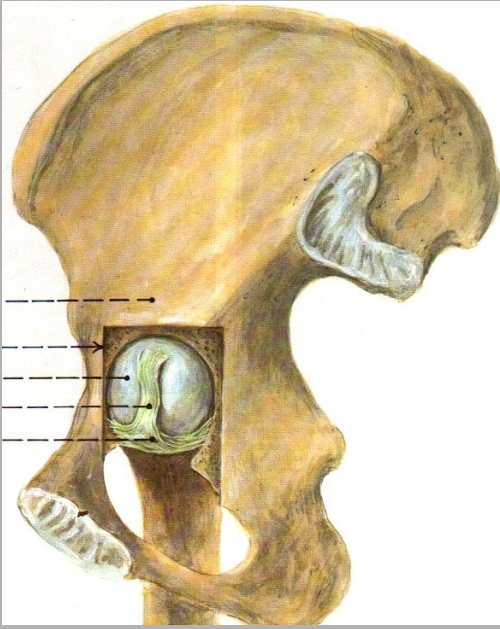

centrální paprsek směřuje kolmo na střed krčku femuru



Aseptická nekróza

koleno

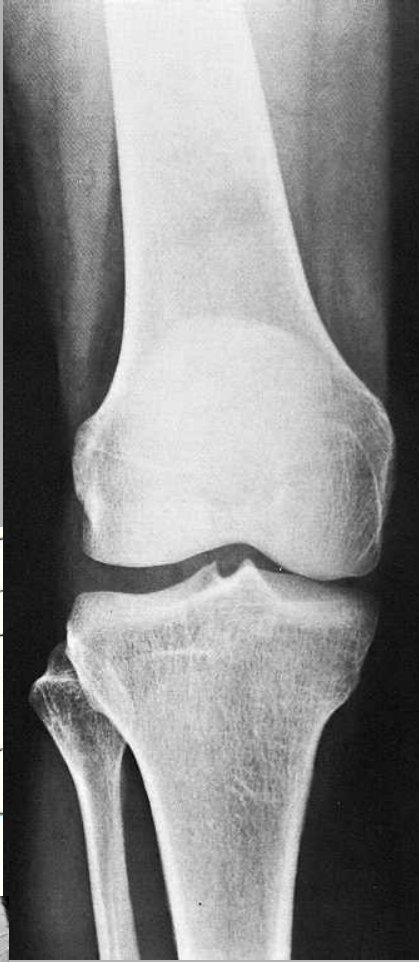
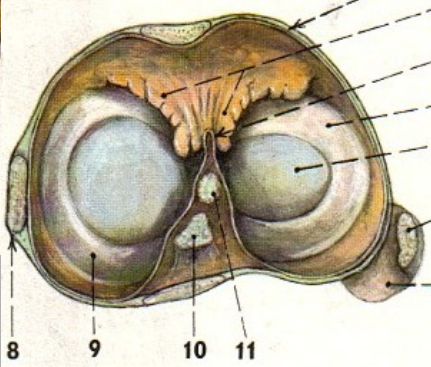

centrální paprsek směřuje vertikálně na kolenní kloubní štěrbinu asi 1cm pod čéškou



hlezenní kloub

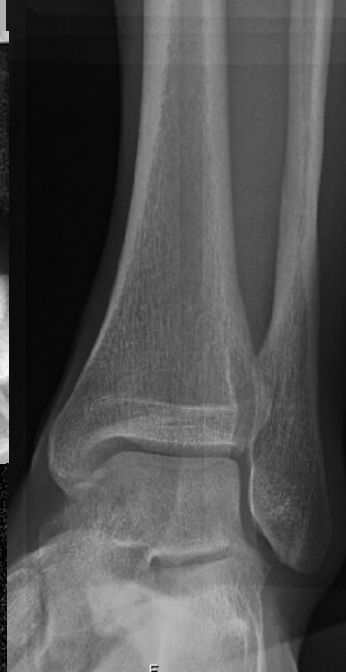

centrální paprsek směřuje vertikálně na hlezenní kloub



noha



centrální paprsek směřuje vertikálně na třetí metatars, 45°

patní kost

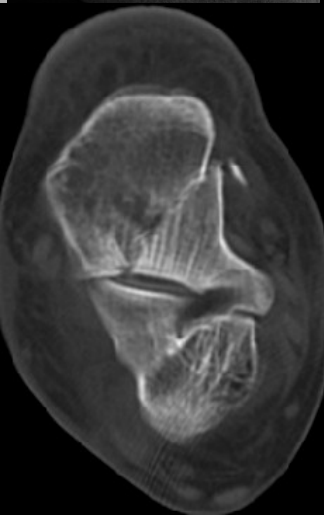
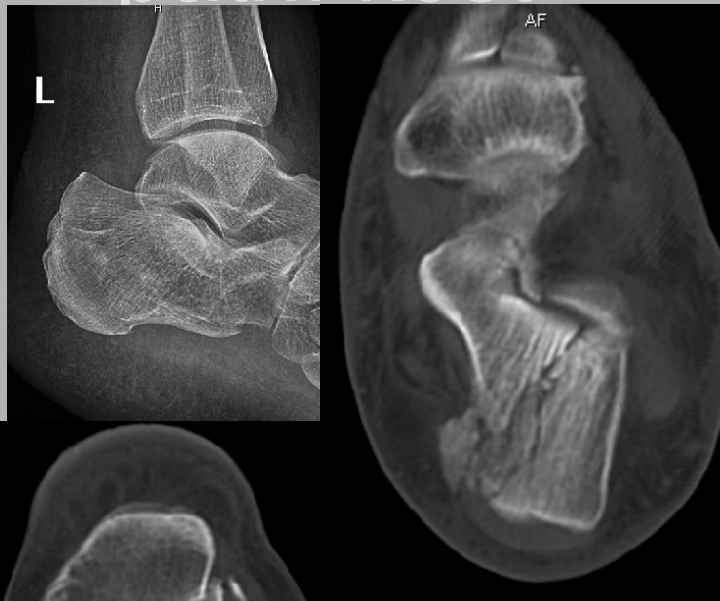

centrální paprsek směřuje v
úhlu 30-45° kaudo-kraniálně
na střed patní kosti



centrální paprsek směřuje
vertikálně na patní kost



rameno

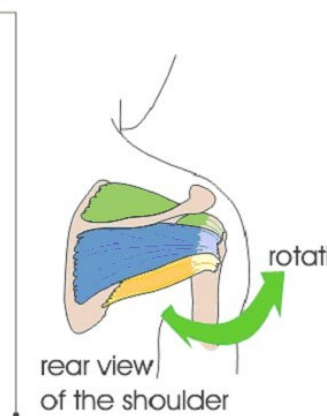
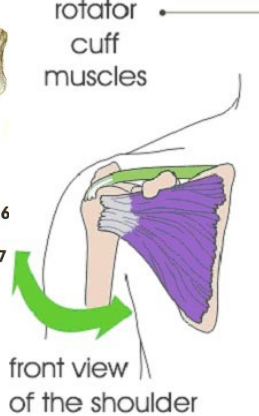
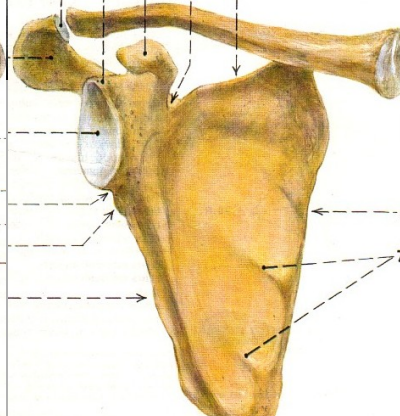
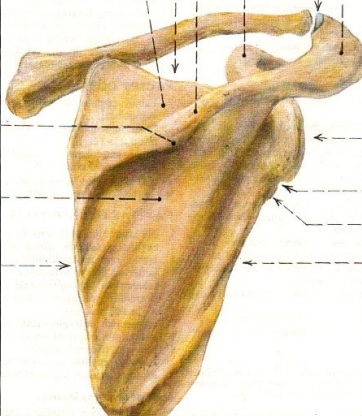
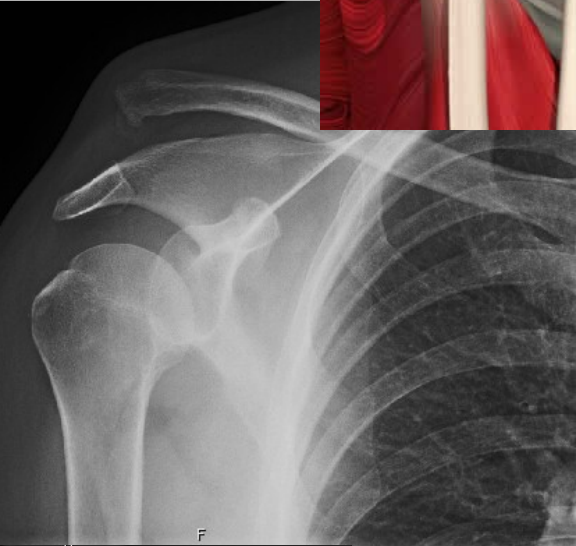
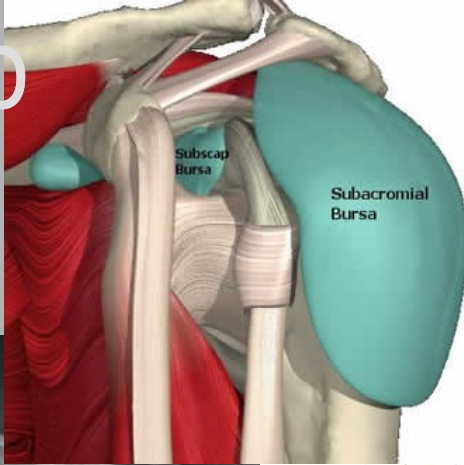

centrální paprsek směřuje
15-20° kranio-kaudálně na
ramenní kloub

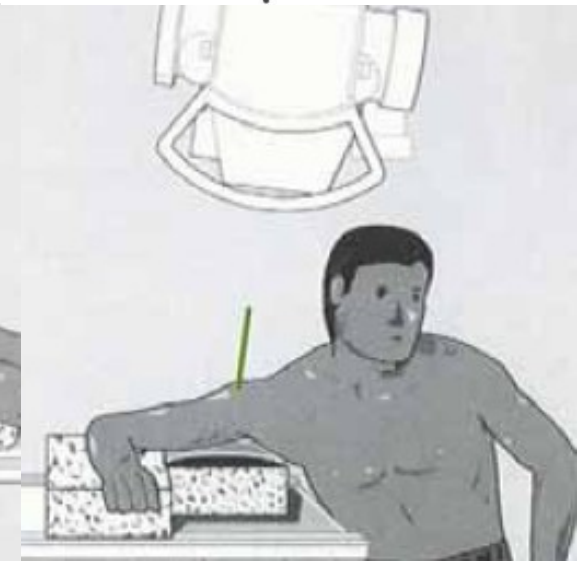

loket



centrální paprsek směřuje
vertikálně na střed kloubu



centrální paprsek směřuje kolmo
ke kloubu

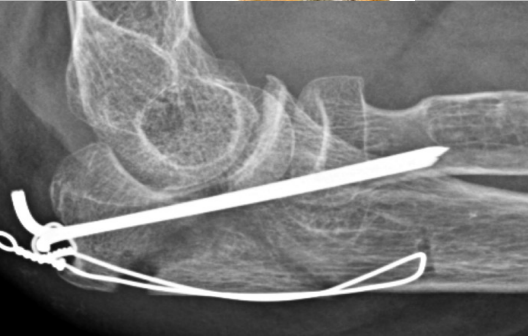

zápěstí



centrální paprsek směřuje na střed zápěstí



Zápěstí – MR artrografie

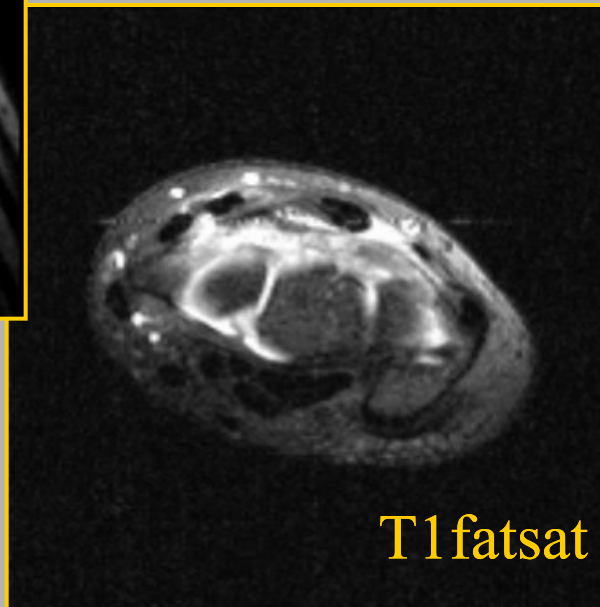

děti - specifika



Salter-Harrisova
klasifikace epifyzeolýz

Subperiostální fraktura
distálních metadiafýz
obou kostí předloktí

diagnostické rozpaky



Os peroneum

Persistující
apofýza
tuberositas V.
metatarsu



Os
trigonum

