

SOUBOR ANATOMICKÝCH SCHÉMÁT

Nepodkročitelné minimum

Studenti studentům

Brno 2010

Tento soubor schémat by nevznikl bez pomoci a konzultací paní doktorky Klusákové, pana docenta Matonohy a počátečních schémat, která vytvořili studenti 8 a 18 skupiny a další dobrovolníci. Některé schémata byla převzata z Internetových skript pana profesora Dubového.

Velmi děkuji za Jejich práci a ochotu spolupracovat.

Snad Vám tento soubor pomůže při přípravě na zkoušku.

Marek Kovář

Jako u všech tištěných dokumentů, i zde je možnost, že „řádl“ tiskařský šotek. Pokud byste objevili jakoukoliv chybu, prosím, kontaktujte mě přes školní email.

POHYBOVÝ SYSTÉM

Fossa pterygopalatina – tvar, stěny

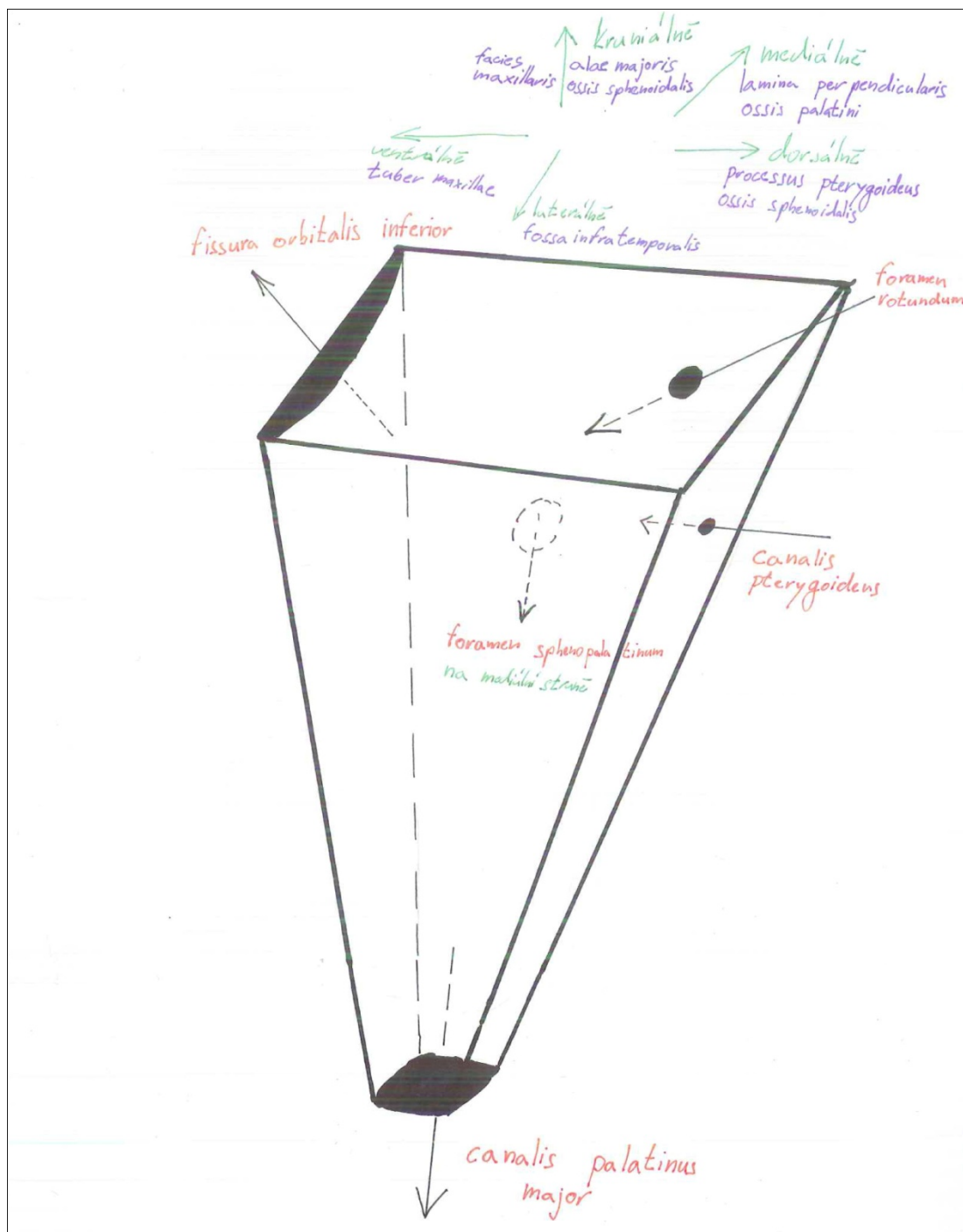

PRŮBĚH CANALIS NERVI FACIALIS V PYRAMIDĚ Pohled shora

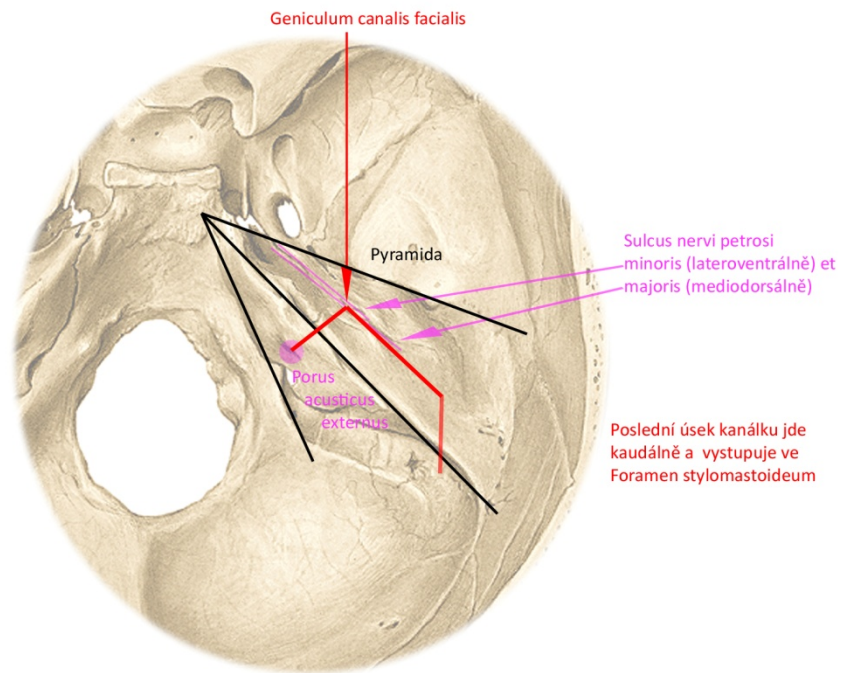

ROZDĚLENÍ FUNDUS MEATUS ACUSTICUS INTERNUS

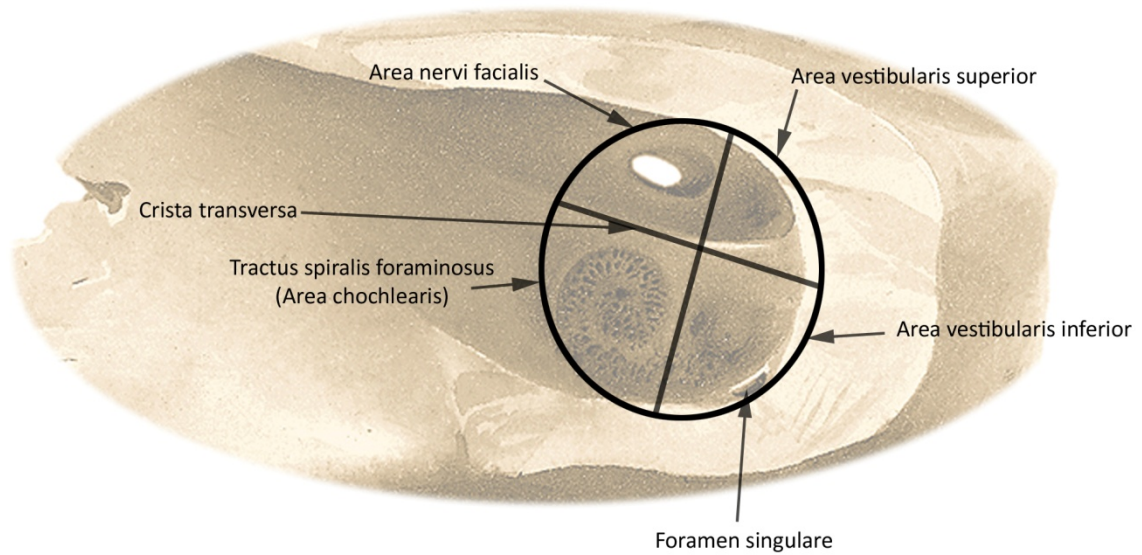

Fasciae colli (horizontální řez)

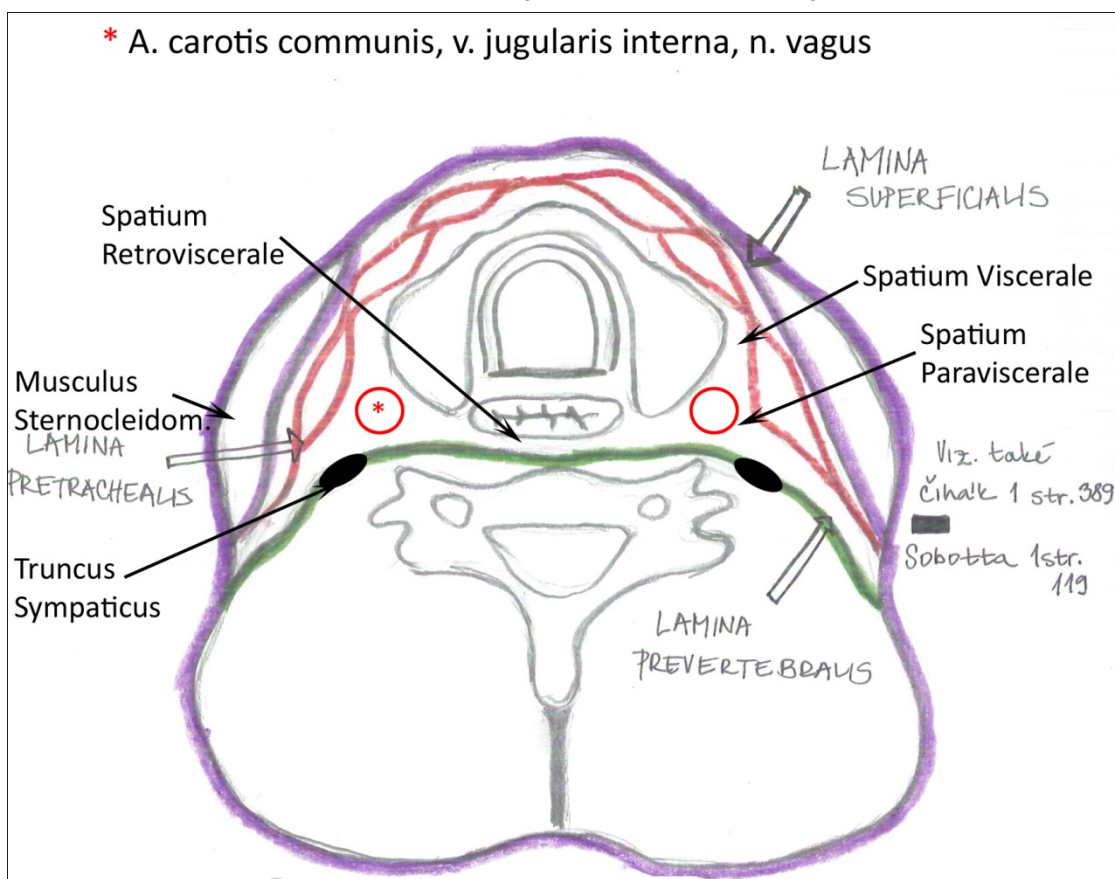

Vagina m. recti abdominis nad a pod pupkem na příčném řezu

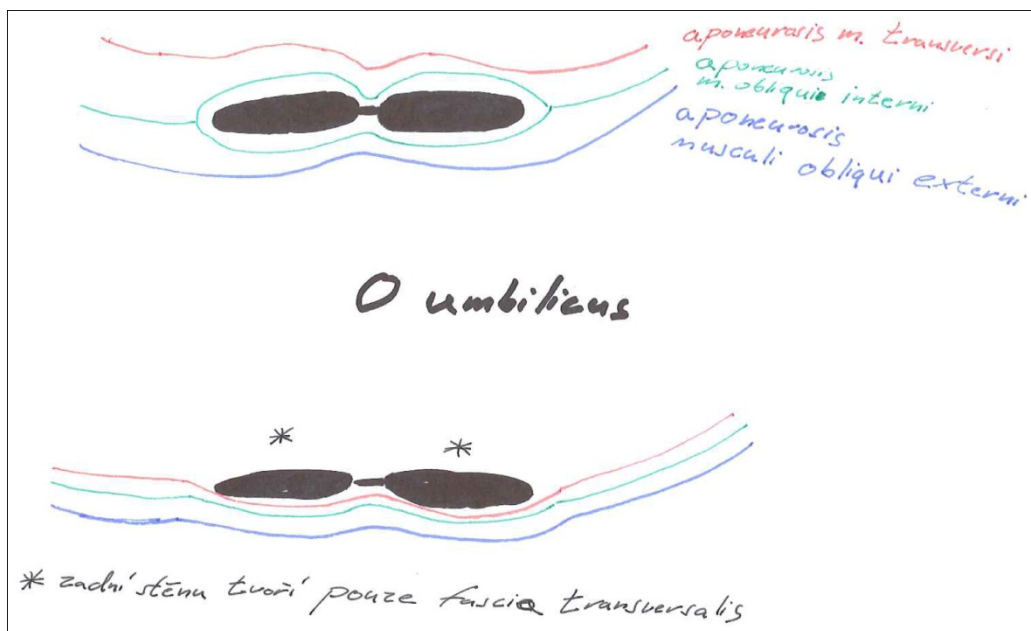

Kostěná nosní přepážka (vomer, lamina perpendicularis ossis ethmoidalis)

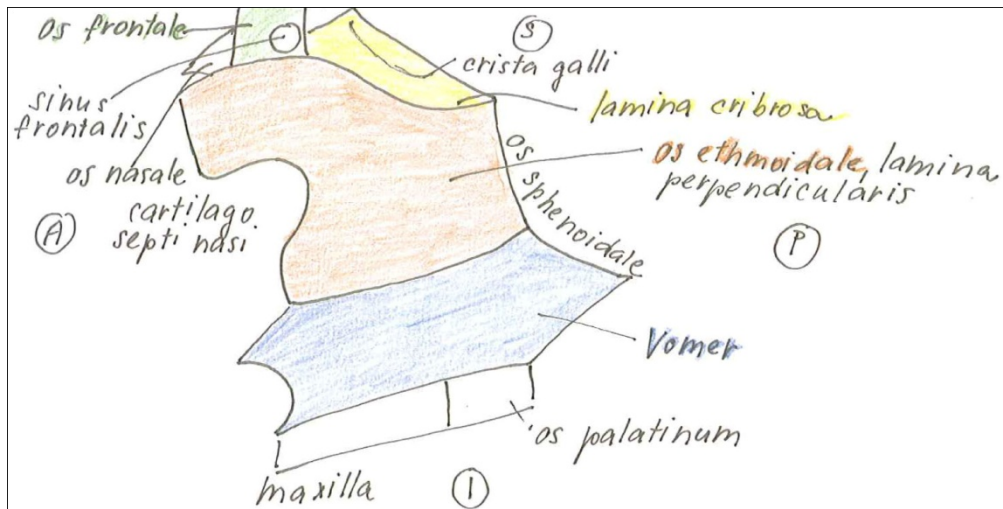

Kostěnou přepážku tvoří jen Vomer a lamina perpendicularis, zbytek je pro orientaci.

Jednoduché schéma os ethmoidale

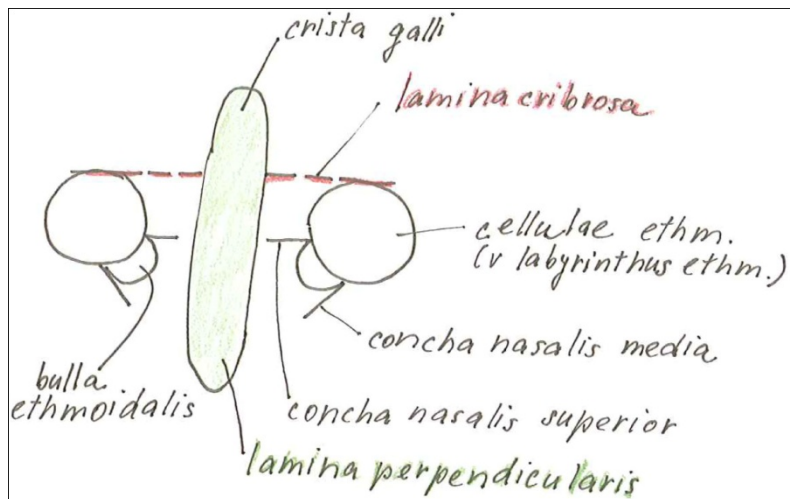

Rozdíl mezi diskem a meniskem na příčném řezu

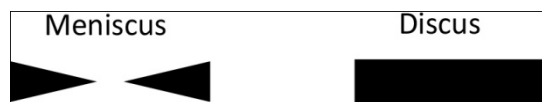

Rozdíl mezi arthrodiem et enarthrosis

Kloub kulový volný (arthrodia)

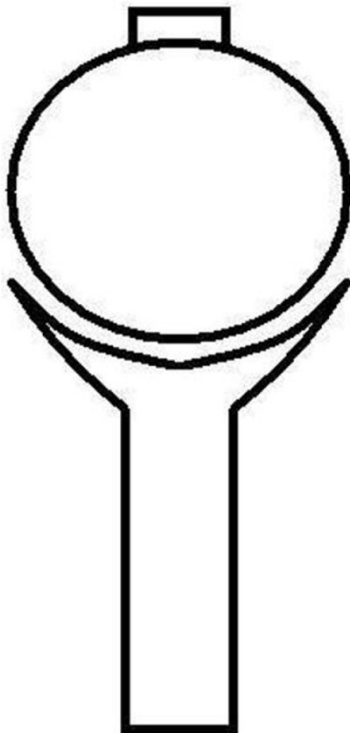

Kloub kulový omezený (enarthrosis)

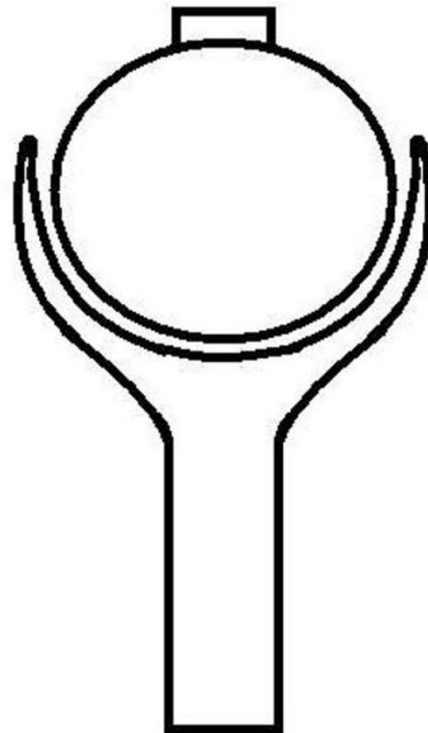

Vazy atlanto-axiálního spojení, pohled shora

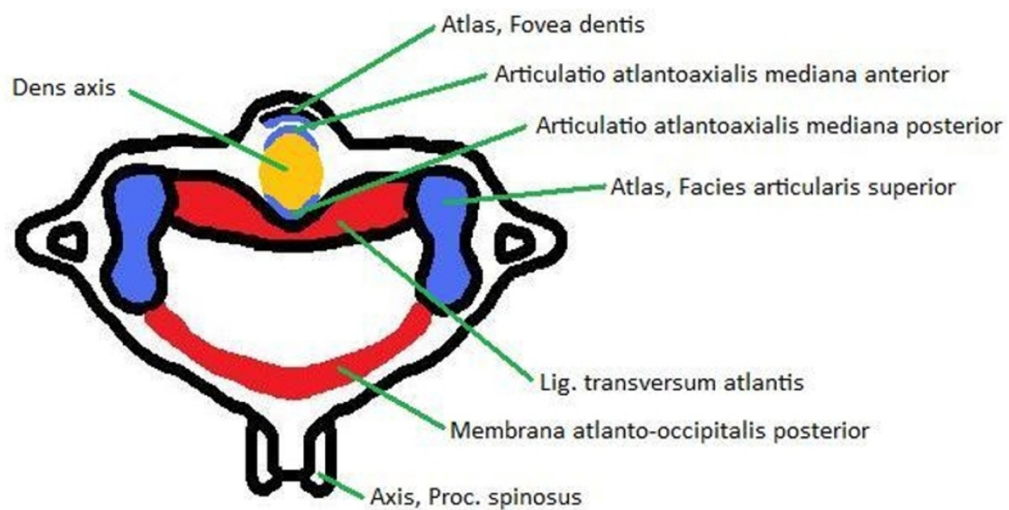

Ústně doplnit ligamentum apicis dentis, ligamenta alaria a zadní stranu ligamentum transversum překrývá membrana tectoria.

Vagina synovialis na podélném příčném řezu

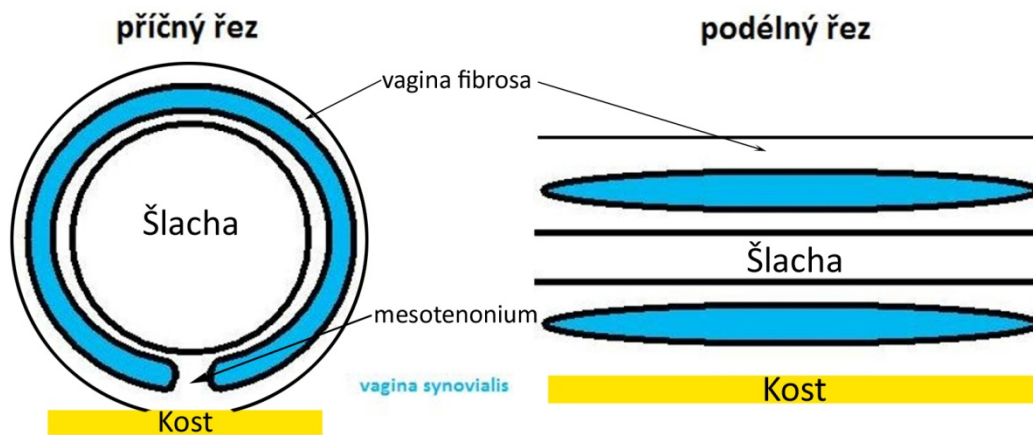

Mm. interossei palmares et dorsales

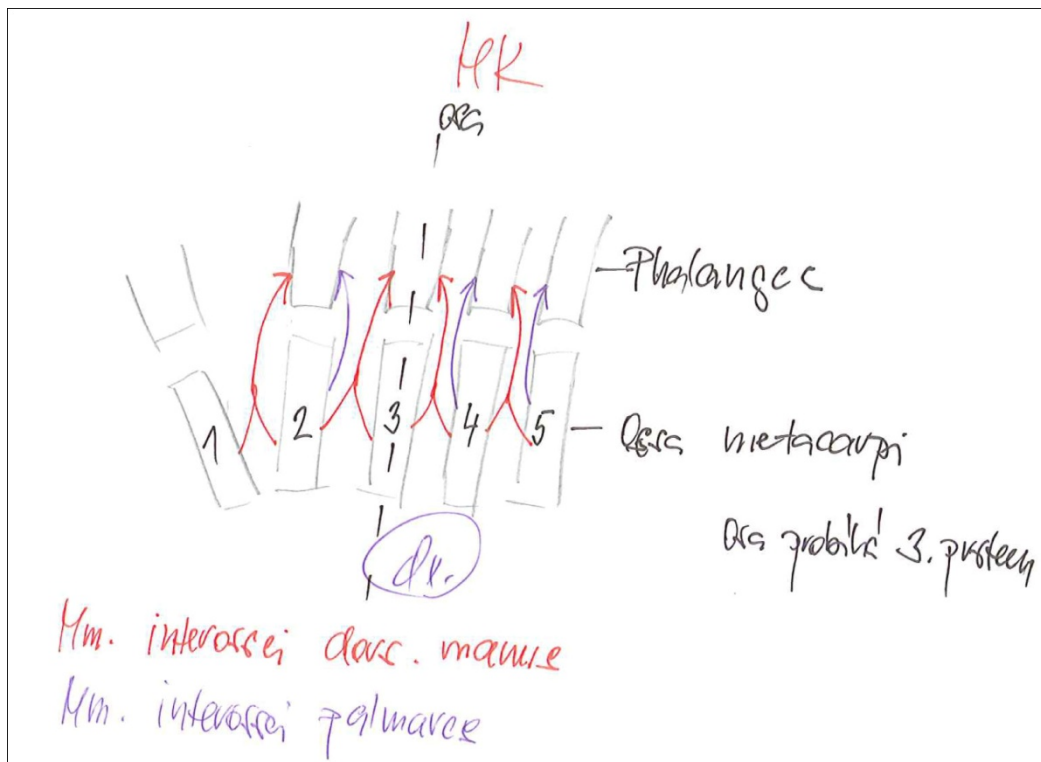

Mm. interossei plantares et dorsales

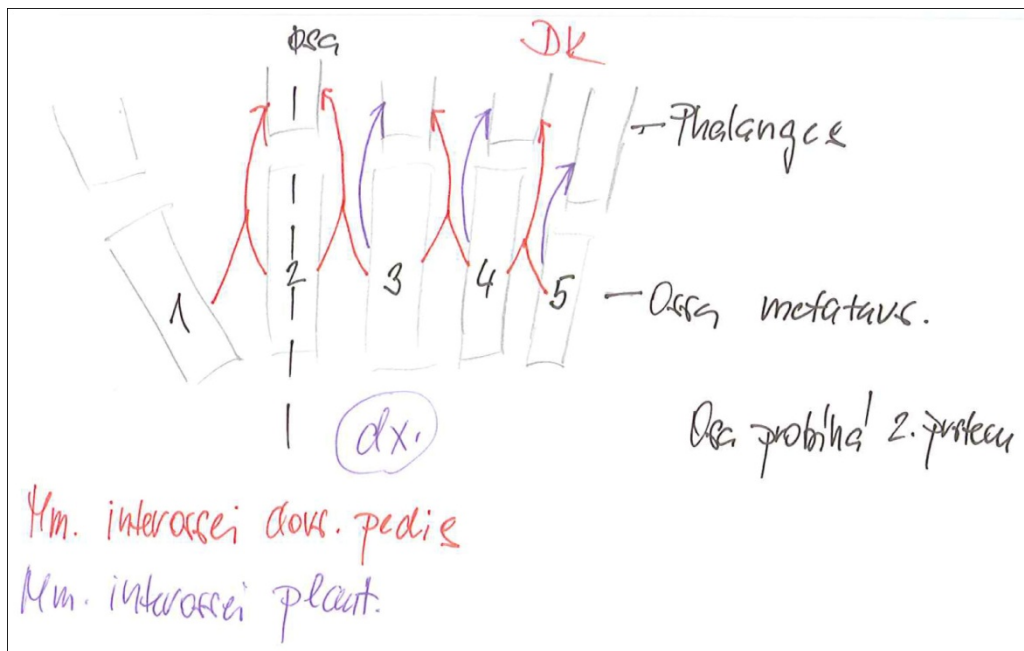

Lacuna vasorum et musculorum (lig. inguinale, arcus iliopectineus)

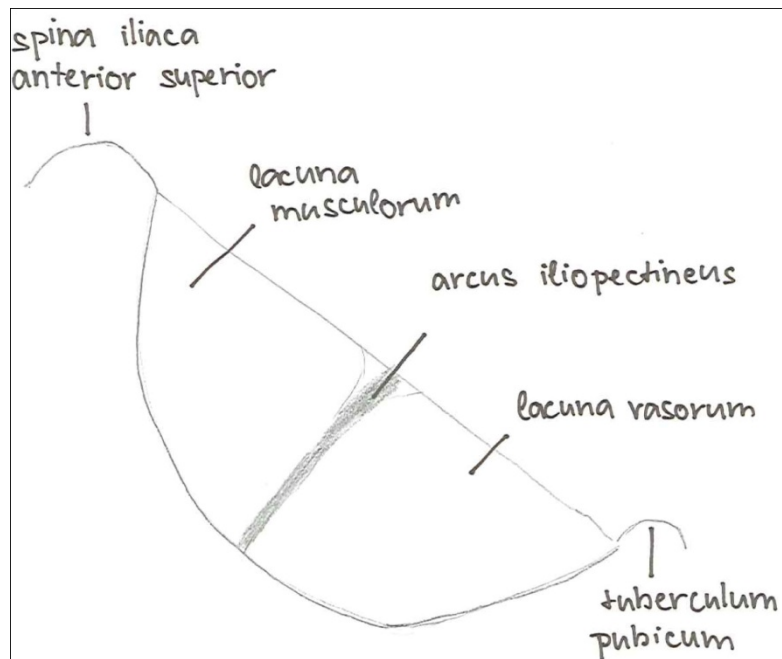

Schéma

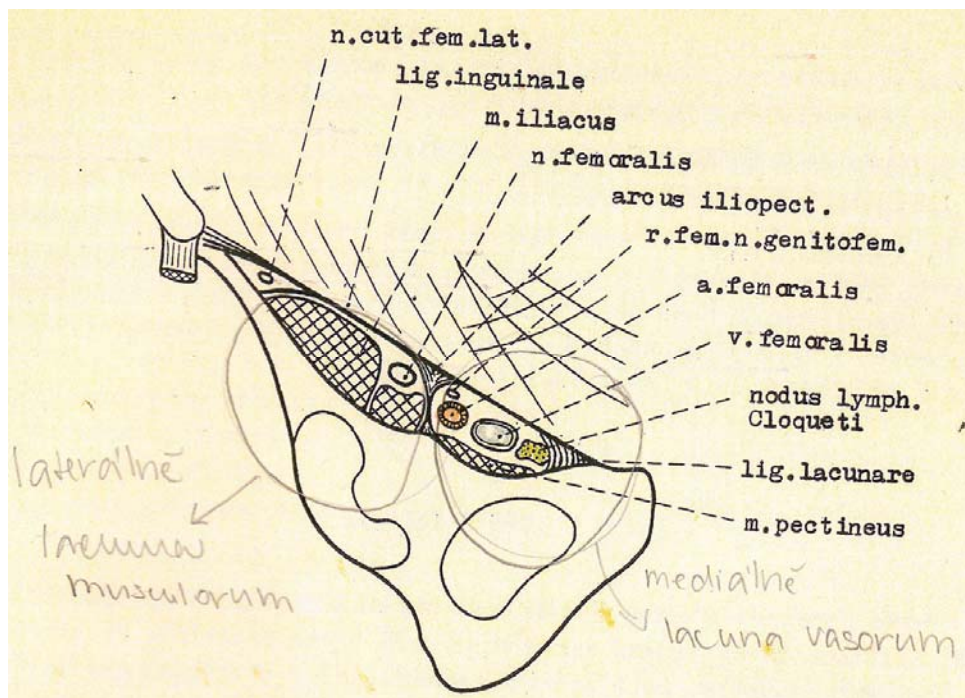

Lacuna musculorum et vasorum vč. probíhajících útvarů - není potřeba umět kresli, stačí nakreslit horní schéma a poté popsat.

TRÁVICÍ SYSTÉM

Obecné schéma stavby zubu- řez zubem

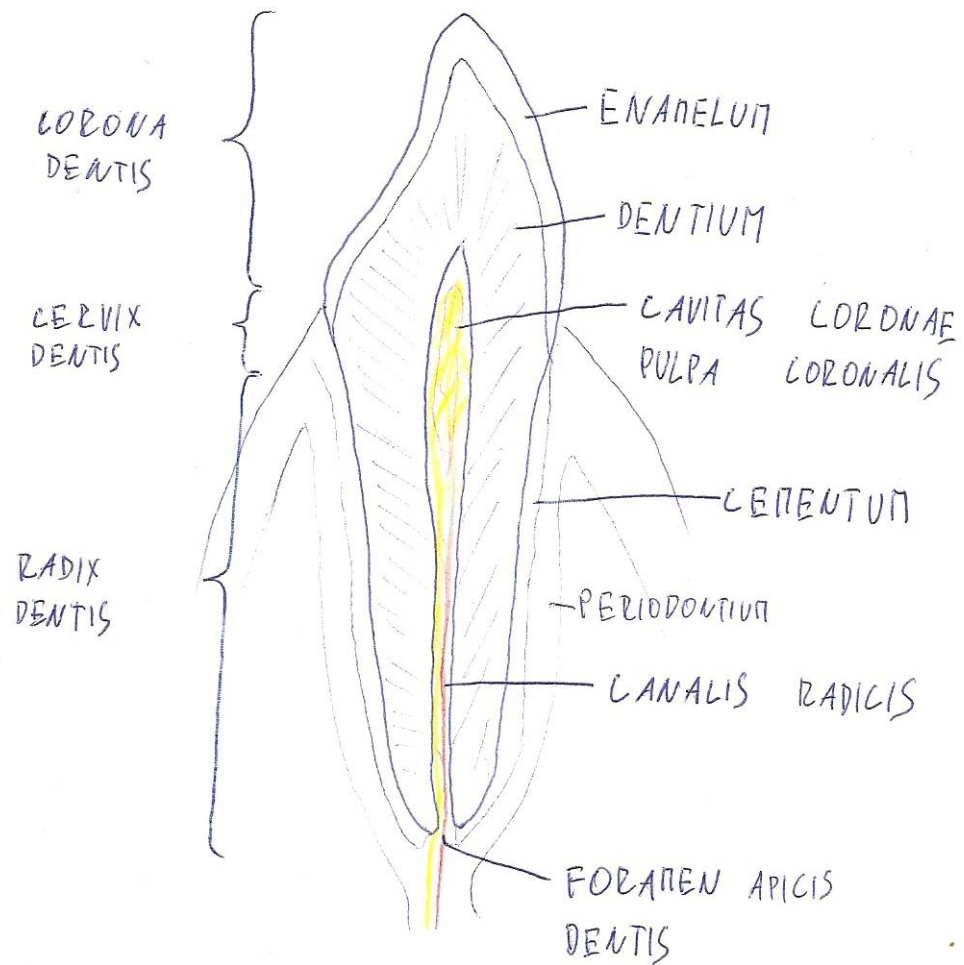

Žlučník a vývodné cesty žlučové

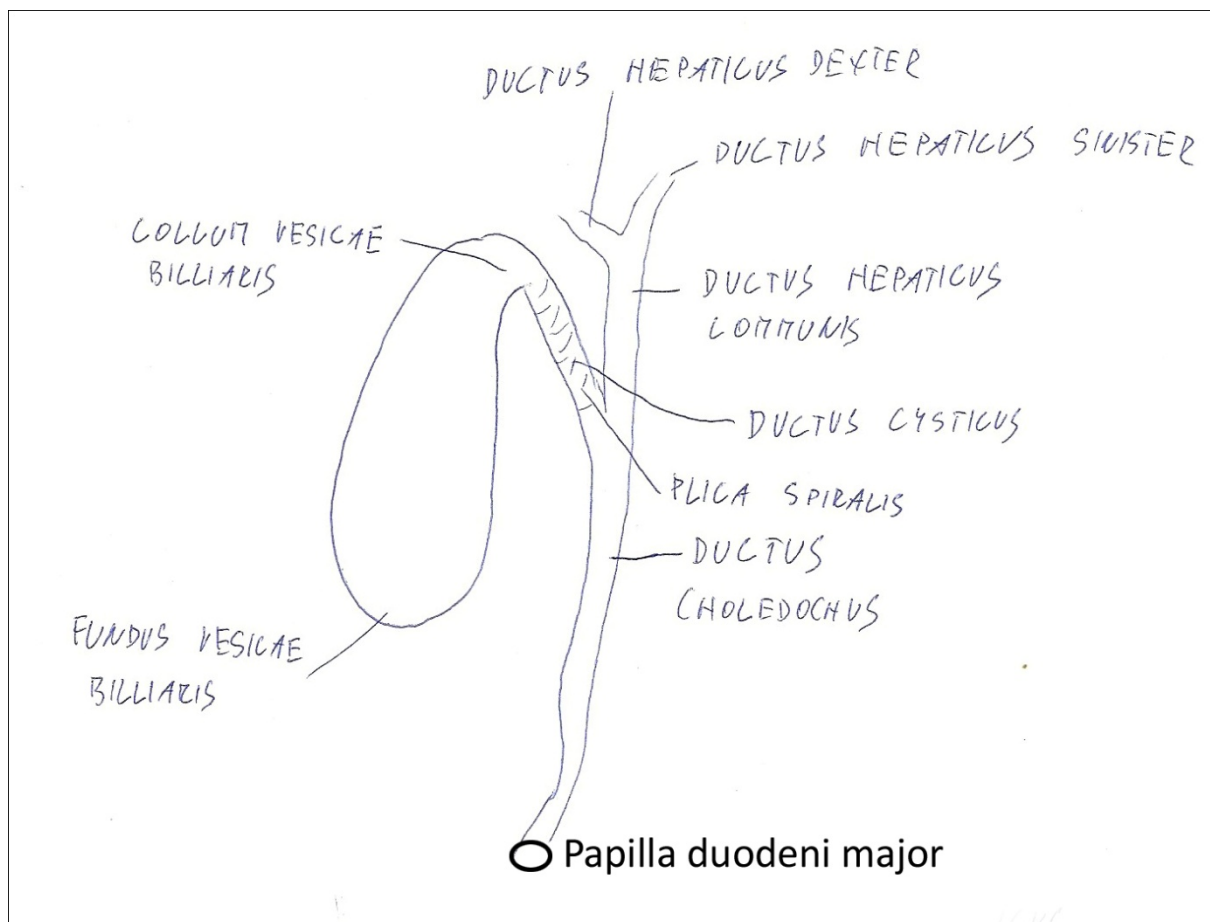

Duodenum a vývody pankreatu a žlučníku

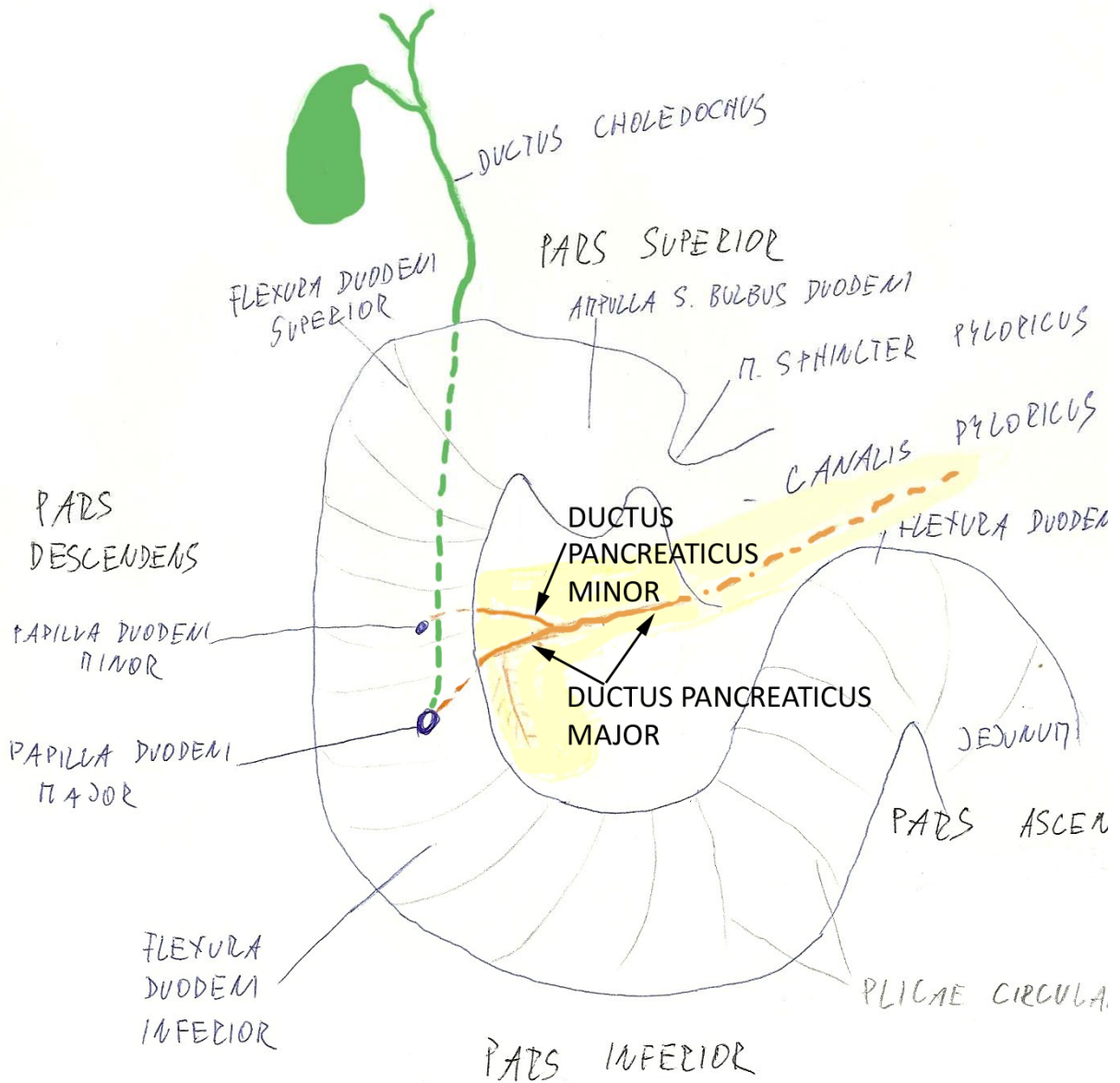

Lig.hepatoduodenale- struktury na příčném řezu

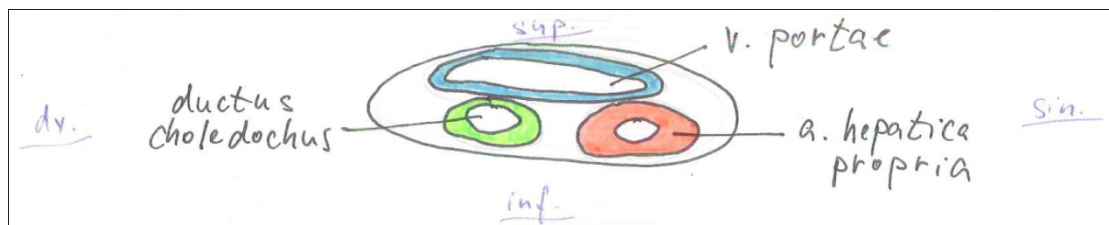

Rozdělení peritoneální dutiny na supra- a inframesocolickou část a jejich cévní zásobení

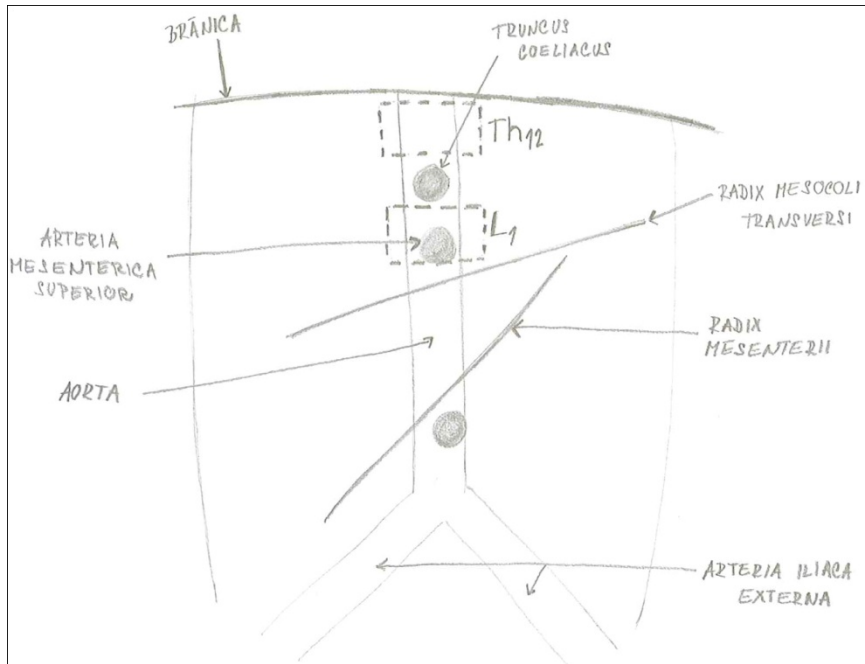

Zjednodušené schéma

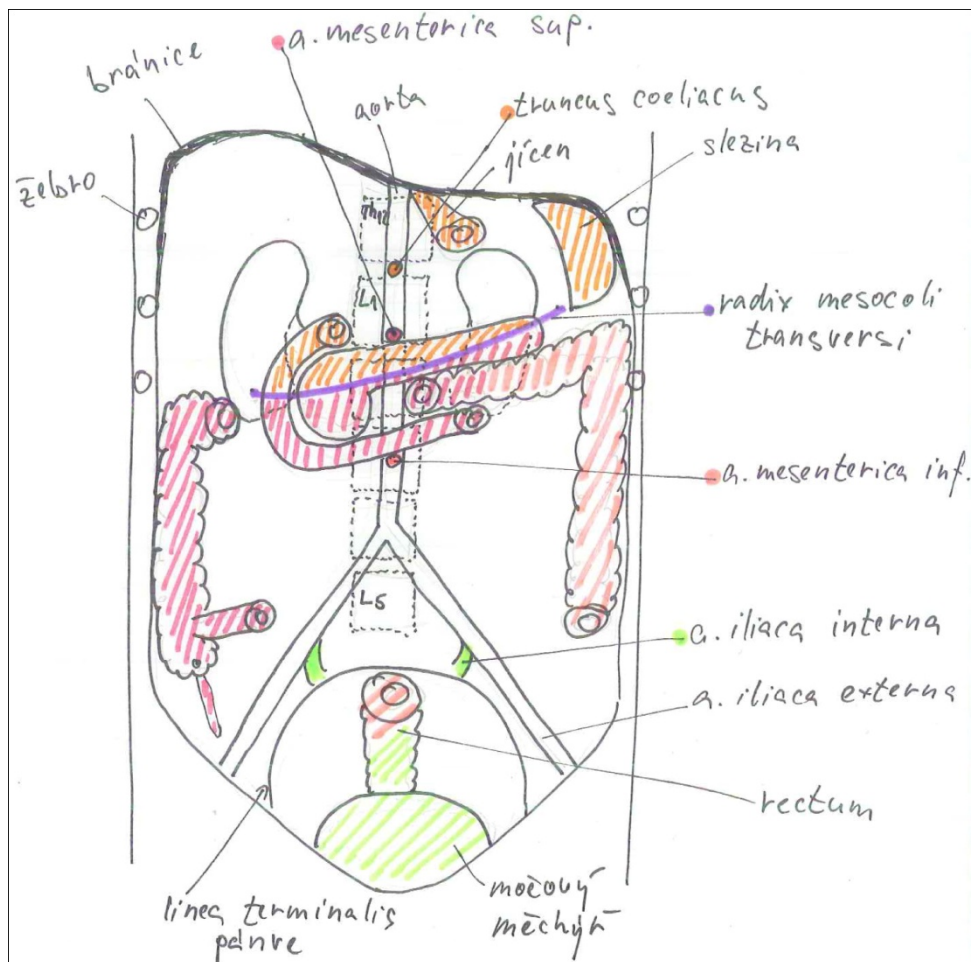

Detailnější schéma

Recessus peritonei v oblasti ileocéka

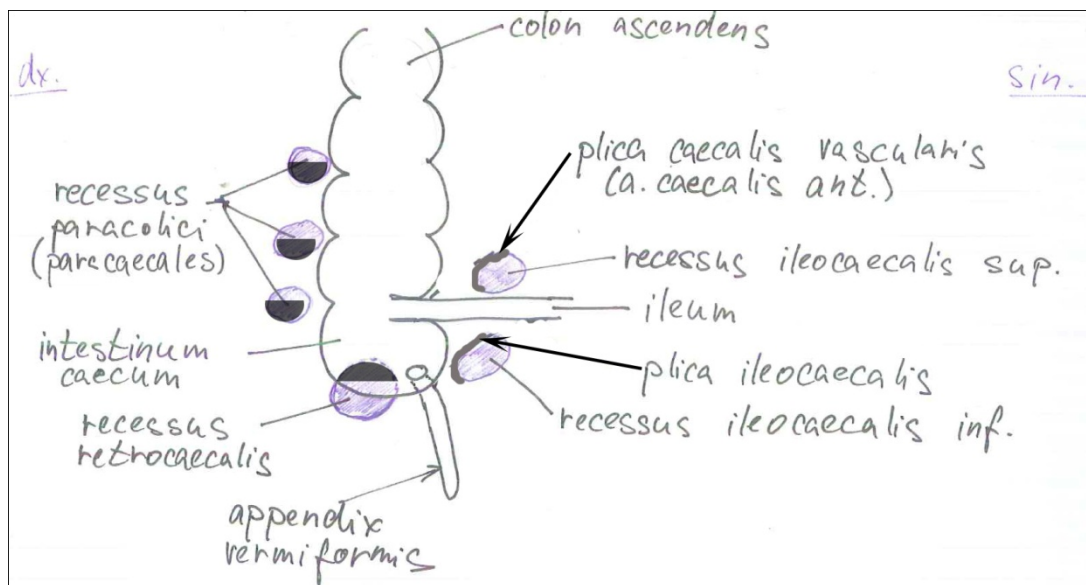

Recesy vytváří kapsičky.

Příčný řez jícnem – lumen



Schéma se dá ještě zjednodušit. Nemusíte vykreslovat kolečka tunica muscularis pouze namalujete kruh.

Hilus pulmonis, tvar a struktury vlevo a vpravo, přechod parietální a viscerální pleury

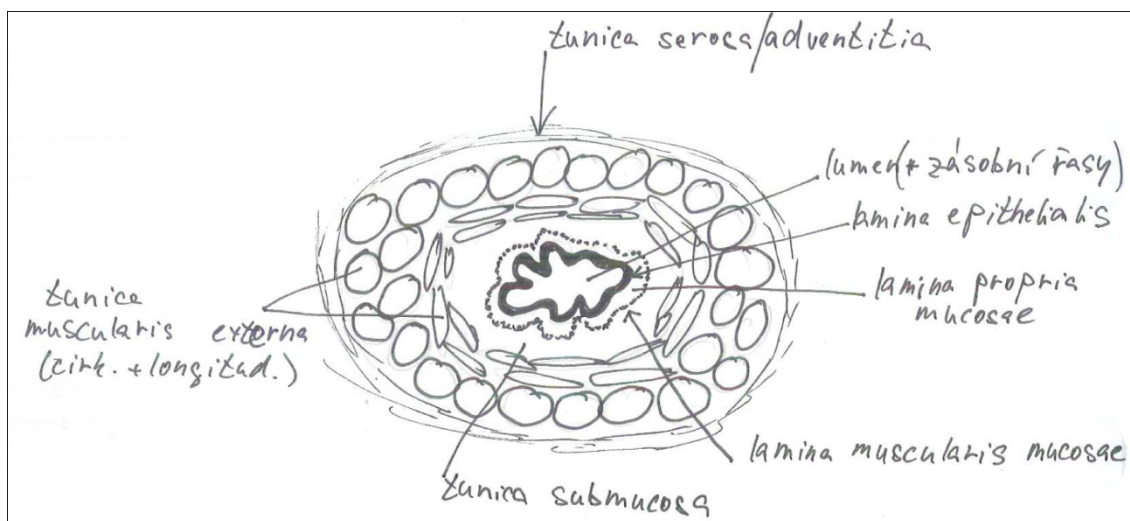
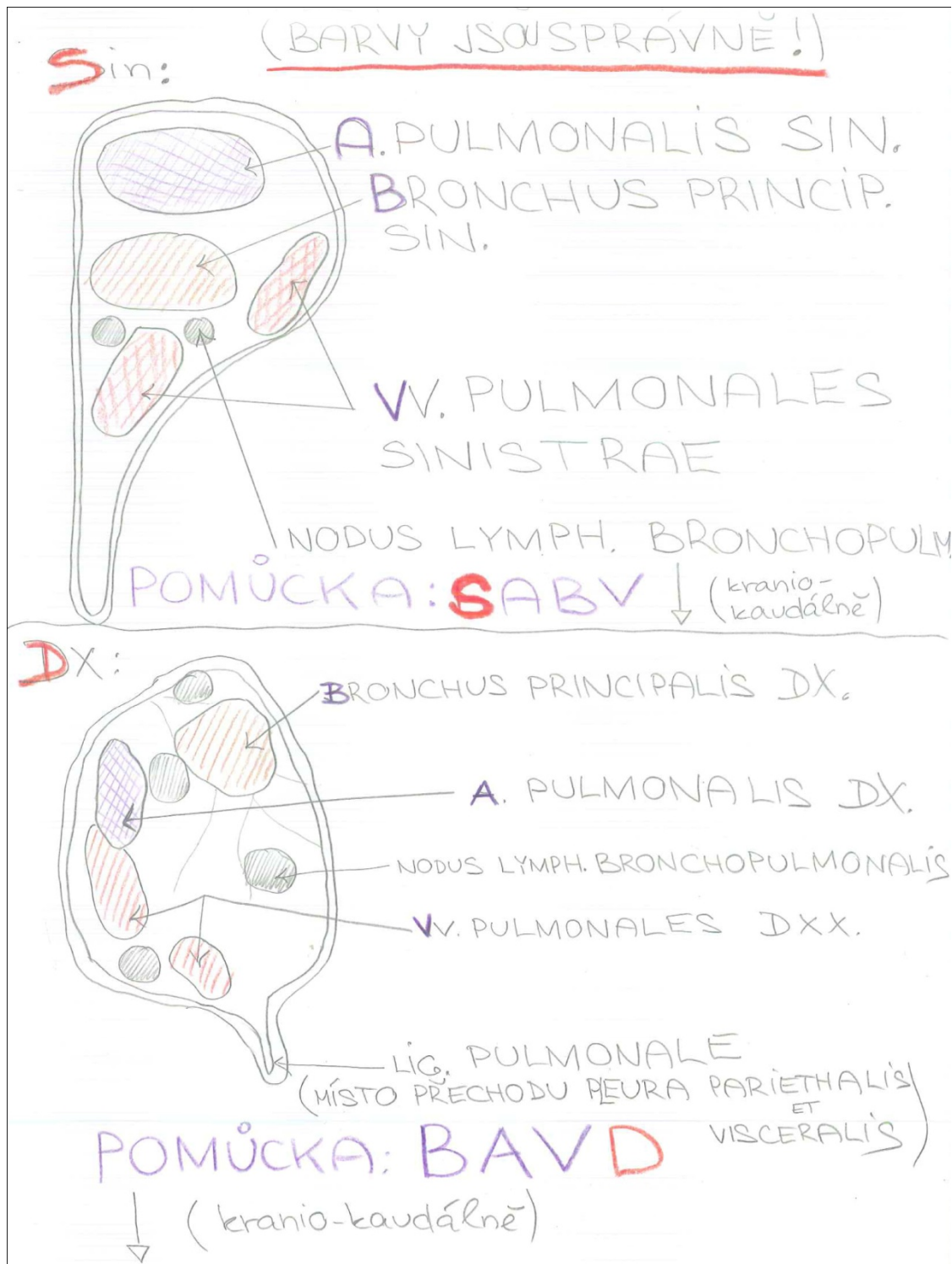

Není nutné do schématu kreslit nodi lymphatici.

Laryngoskopický obraz

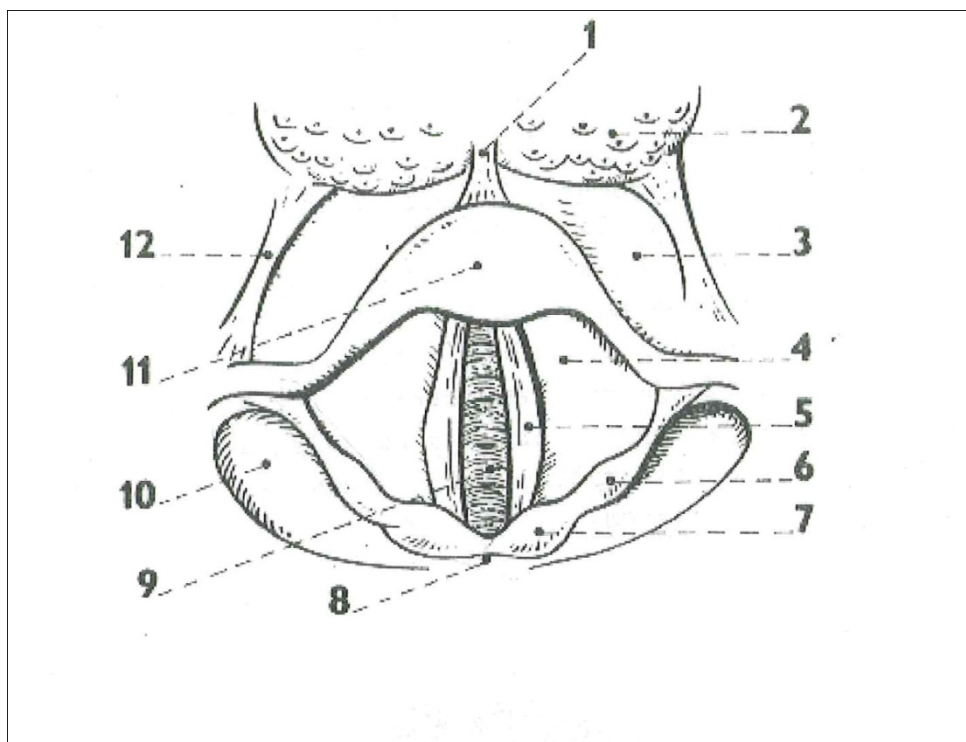

Obr. 29.

Laryngoskopický obraz hrtanu

- 1 - plica glossoepiglottica mediana, 2 - radix linguae,
3 - vallecule epiglottica, 4 - plica ventricularis,
5 - plica vocalis, 6 - tuberculum cuneiforme,
7 - tuberculum corniculatum, 8 - incisura interarytae-
noidea, 9 - rima glottidis (v hloubce trachea),
10 - recessus piriformis, 11 - epiglottis, 12 - plica
glossoepiglottica lateralis.

Nefron

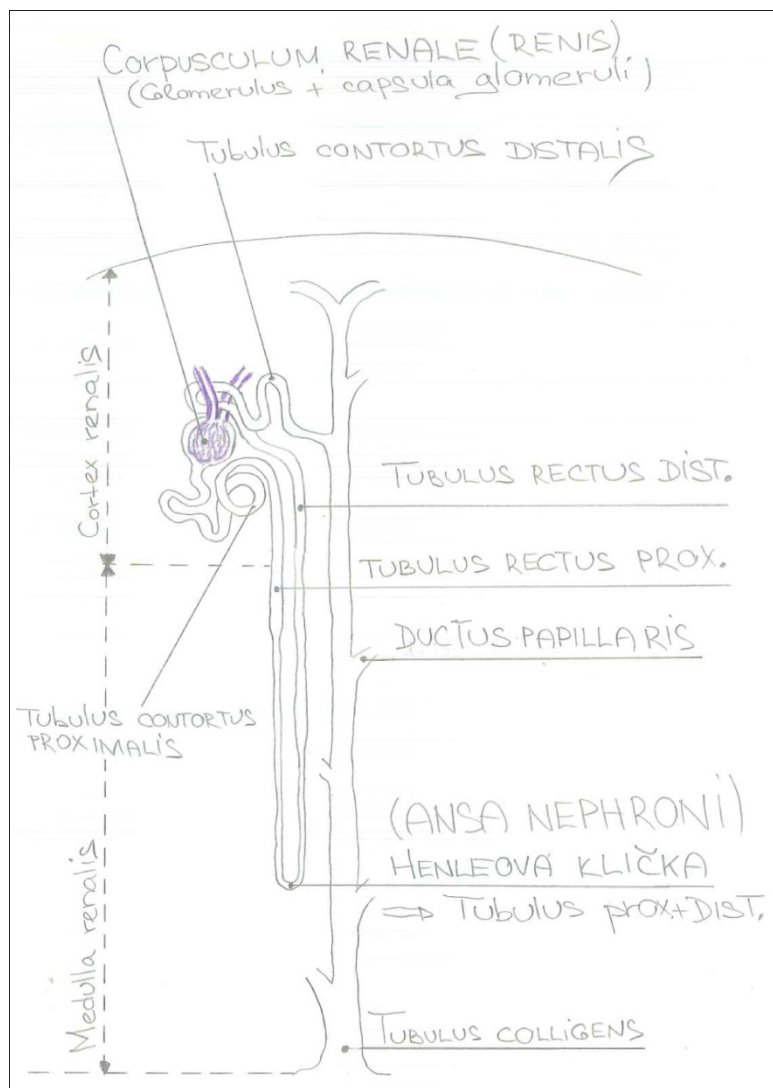

Detailní schéma

Schéma, které stačí nakreslit při zkoušce (popis viz detailní schéma + žilní pleteně)

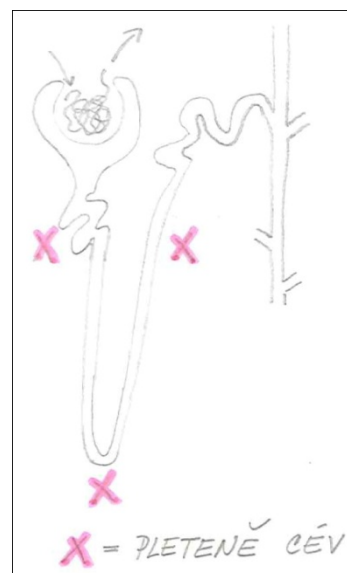

Trigonum vesicae

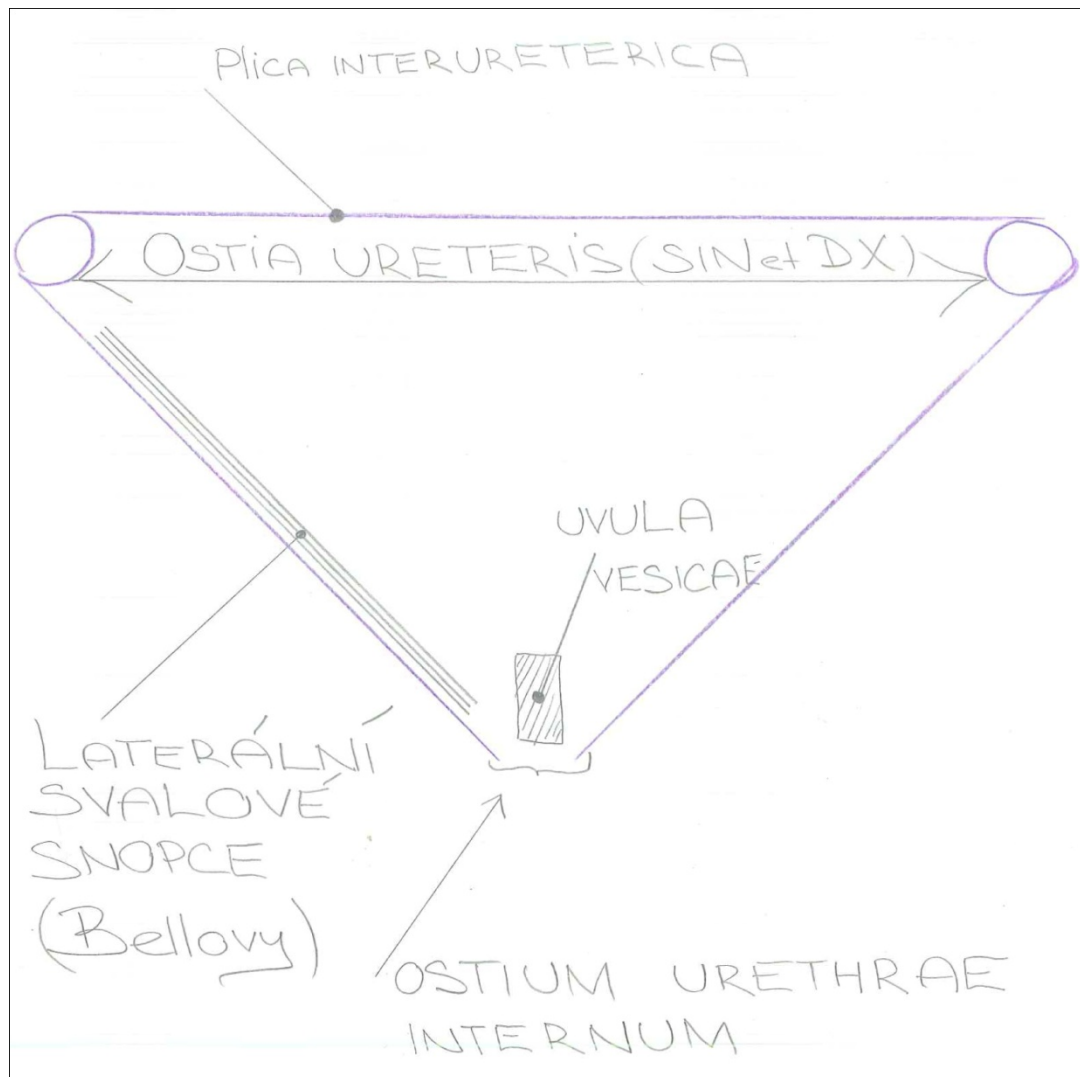

MUŽSKÝ POHLAVNÍ SYSTÉM

Prostata na řezu- pohled ze strany

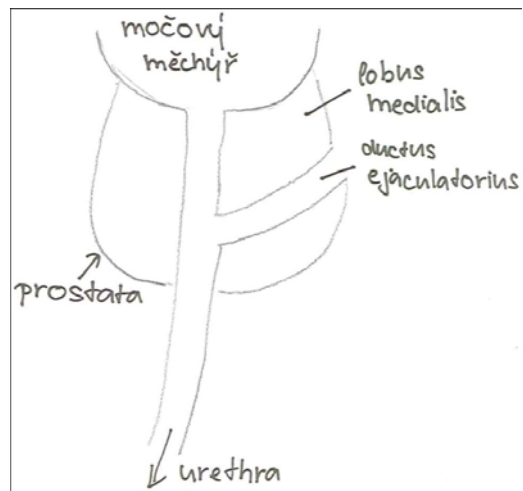

Varle na sagitálním řezu

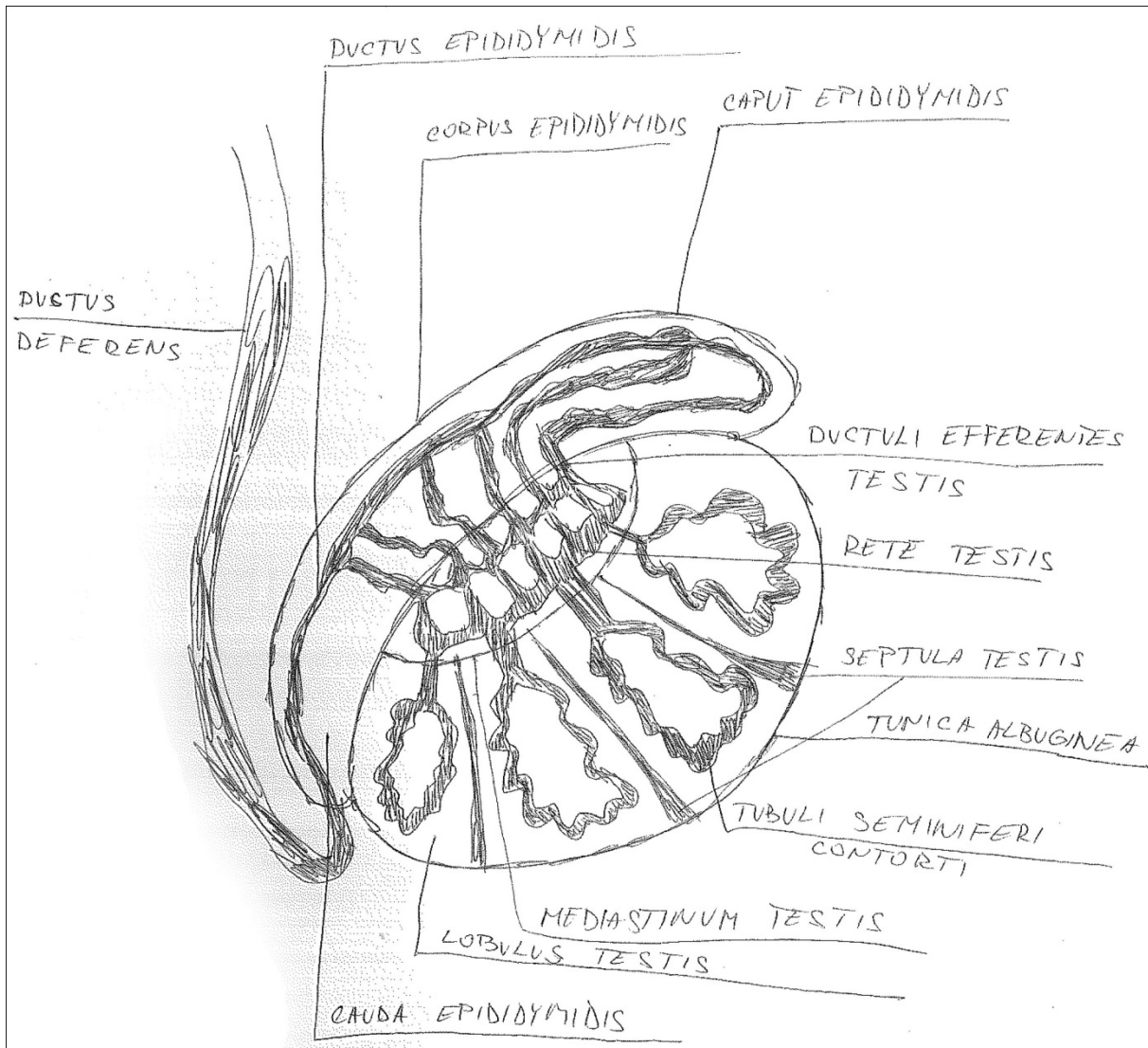

Vrstvy scrota jako deriváty stěny břišní

- ⑦ = kůže břicha
 - ⑥ = Scarpeova fascie (fascia abdominis subcutanea)
 - ⑤ = fascia abdominis superficialis
 - ④ = m. obliq. internus et transversus
 - ③ = fascia transversa
- vystvy břišní stěny

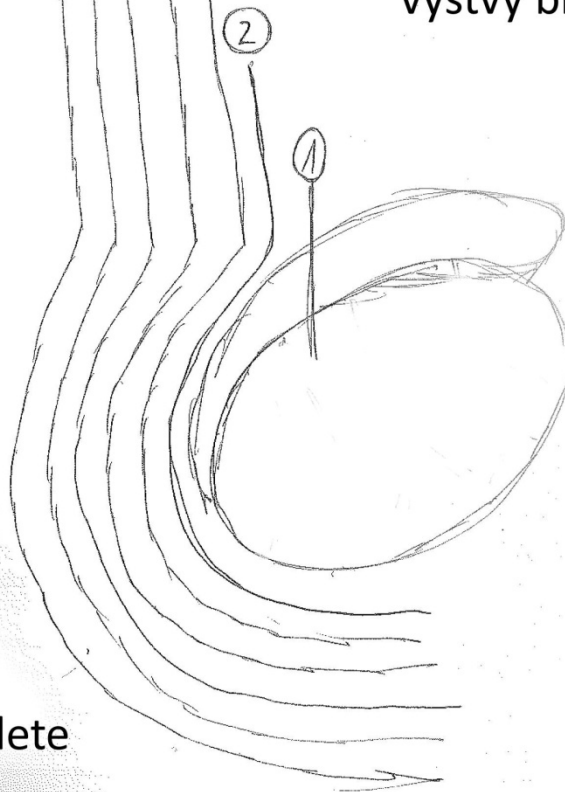

Obaly varlete

- ① LAMINA VISCERALIS TUNICAE VAGINALIS TESTIS - EPIORCHIVM
- ② LAMINA PARIETALIS TUNICAE VAGINALIS TESTIS - PERIORCHIVM
- ③ FASCIA SPERMATICA INTERNA
- ④ MUSCULUS CREMASTER / FASCIA CREMASTERICA
- ⑤ FASCIA SPERMATICA EXTERNA
- ⑥ TUNICA DARTOS SCROTI
- ⑦ KOŽA SKROTA

Ductus deferens et vesiculae seminales, ureter- pohled zezadu

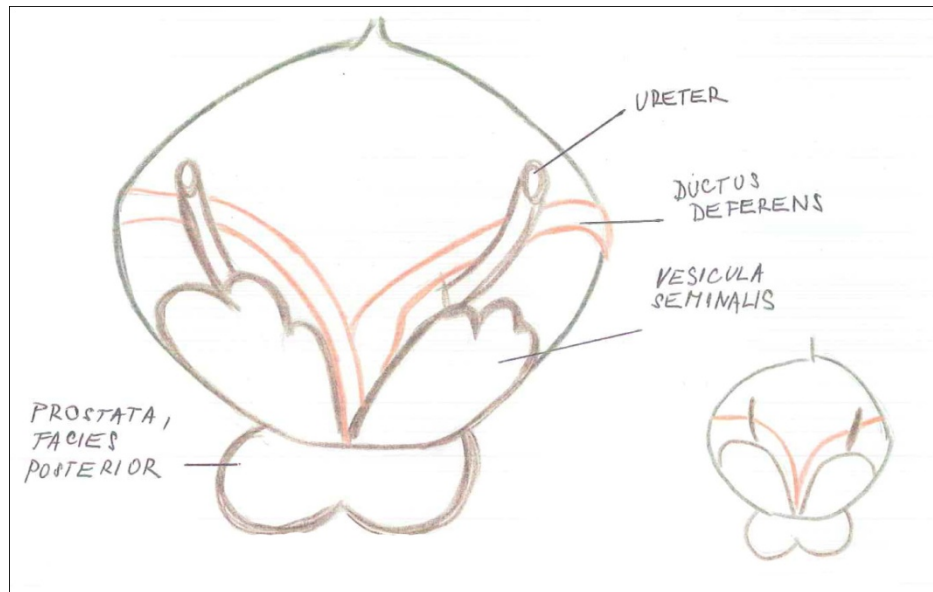

Svaly dna pánevního, hráze a zevních pohl.orgánů muže

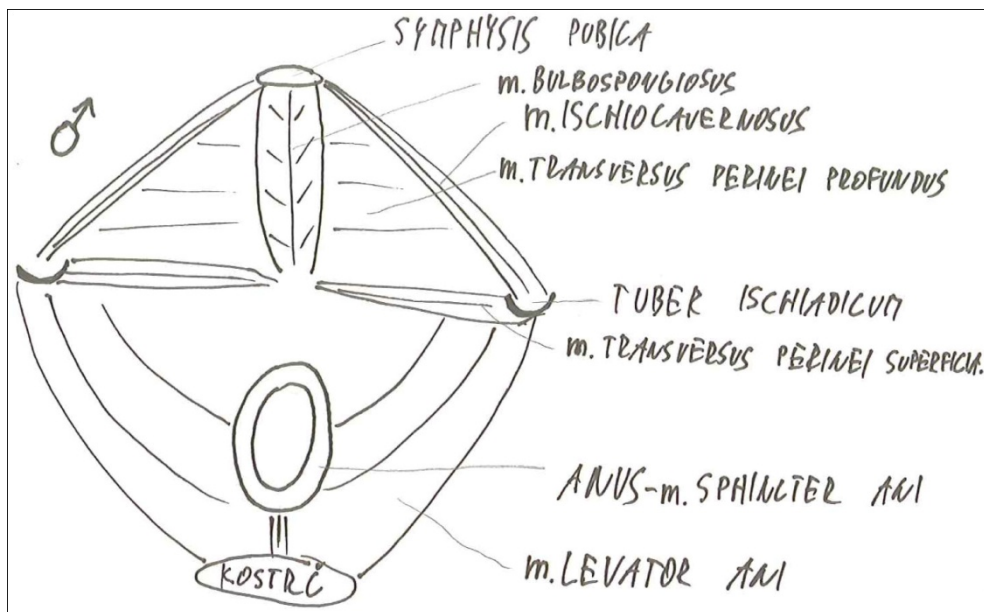

ŽENSKÝ POHLAVNÍ SYSTÉM

Anteverze a anteflexe dělohy

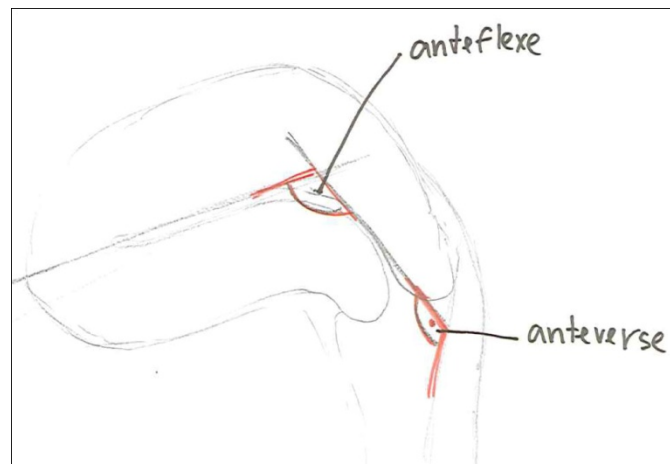

Tuba uterina a peritoneum (mesovarium, mesosalpinx, lig.latum uteri)- sagitální řez

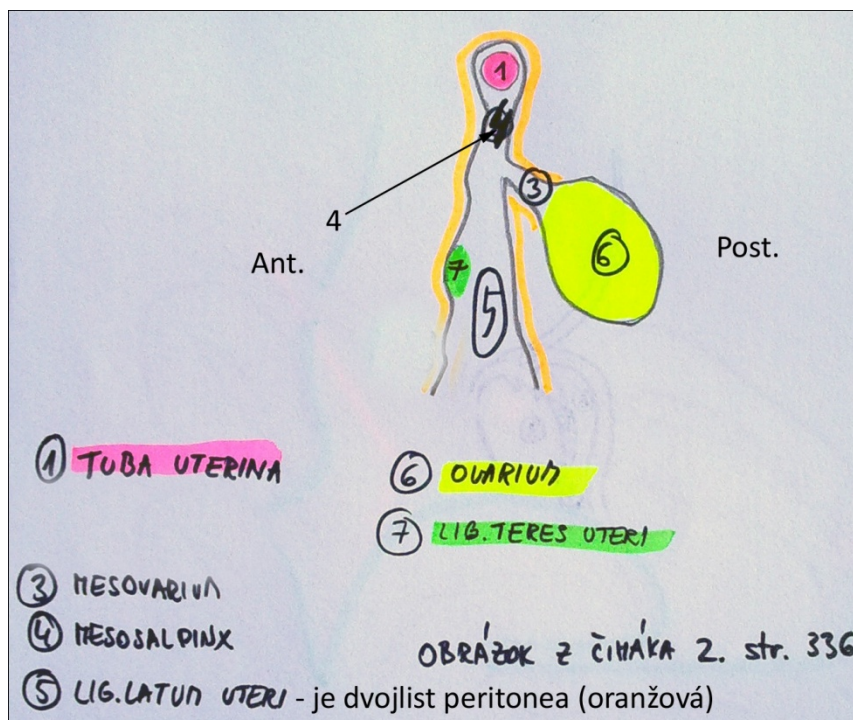

Děloha a její části na sagit. řezu, spojení s vaginou, čípek děložní-
schéma

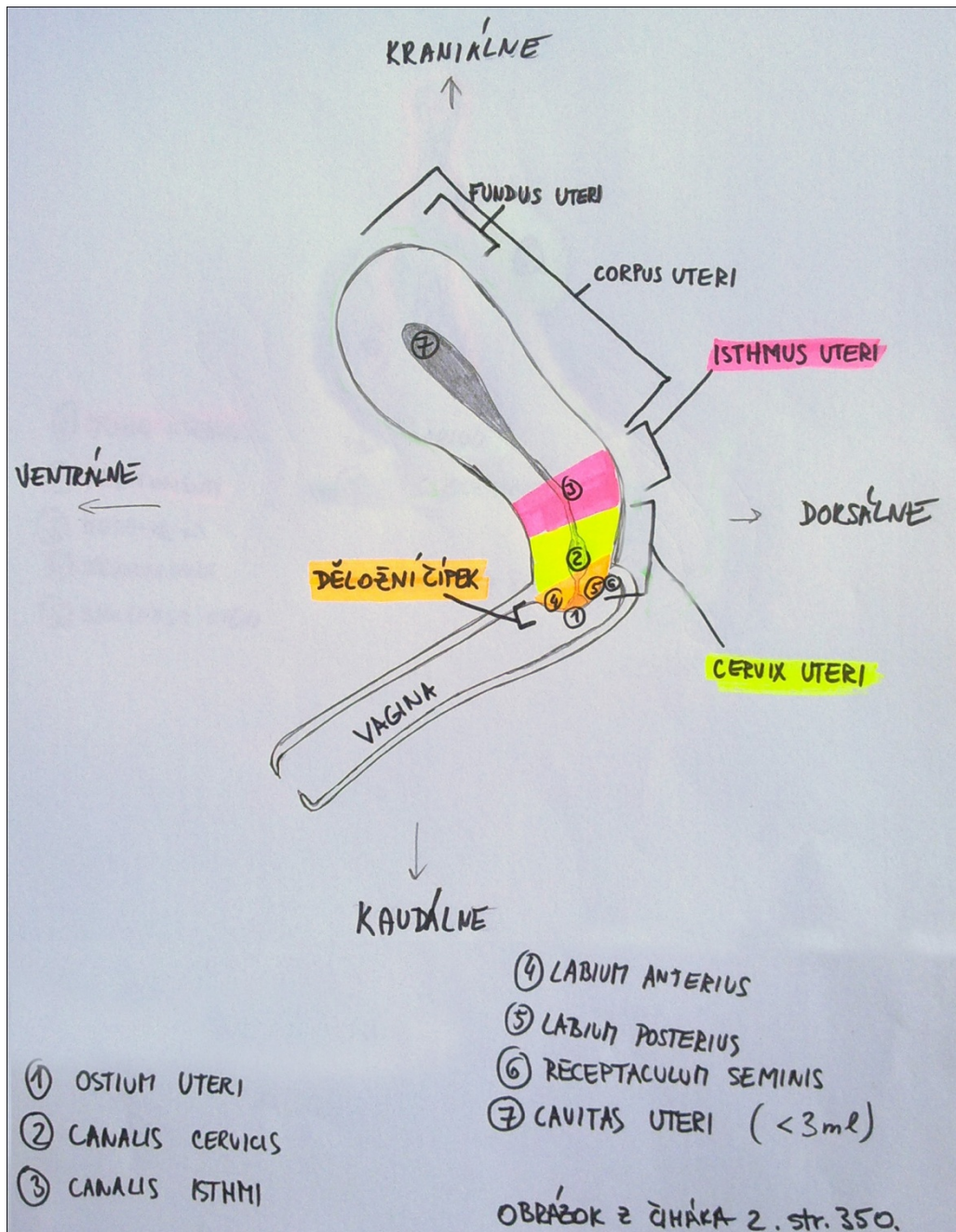

POZOR: Při kreslení tohoto schéma dbejte na vztah čípku a vagíny. Čípek se vyklenuje, podmiňuje vytvoření receptaculum seminis!

Závěsný aparát dělohy

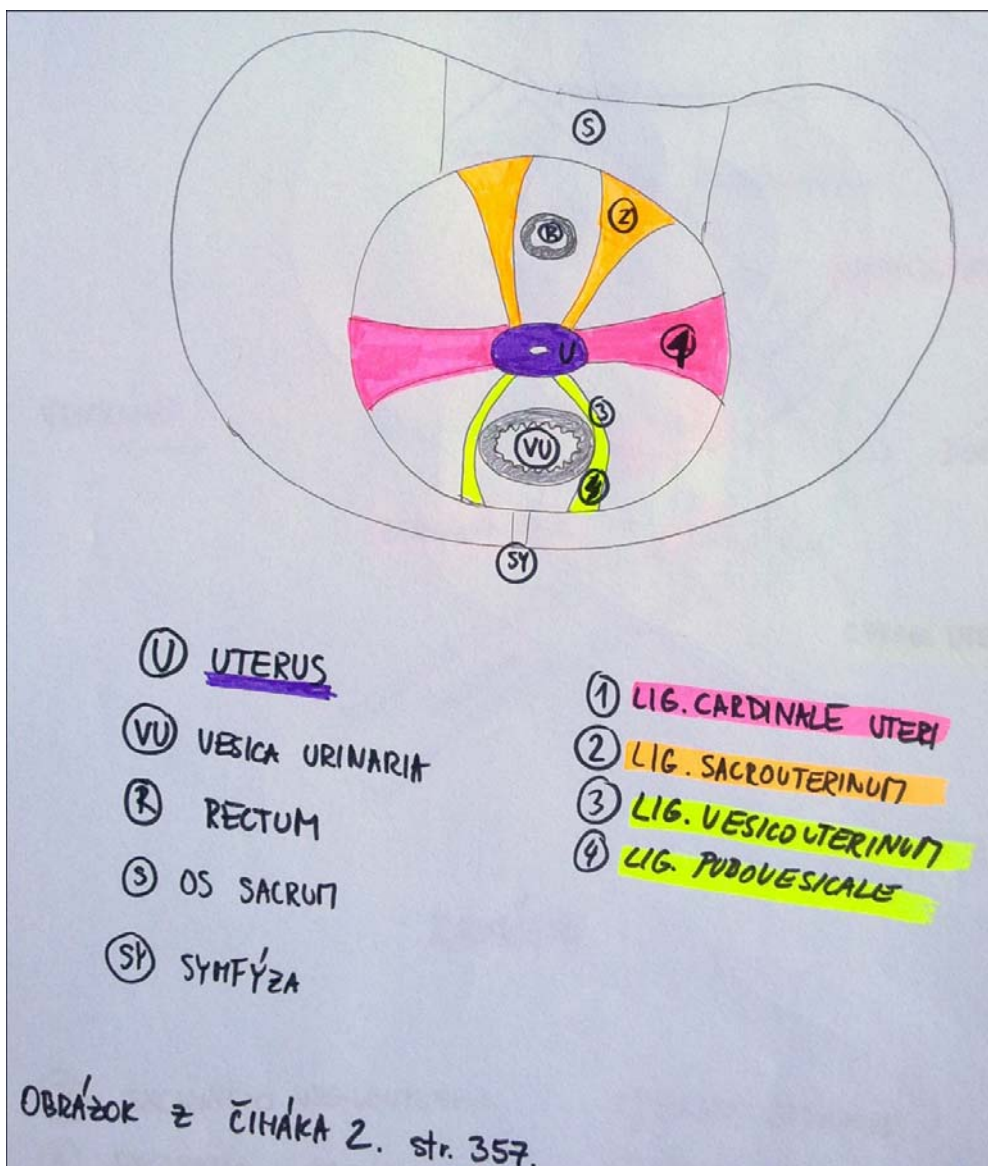

Svaly dna pánevního, hráze a zevních pohl.orgánů u ženy

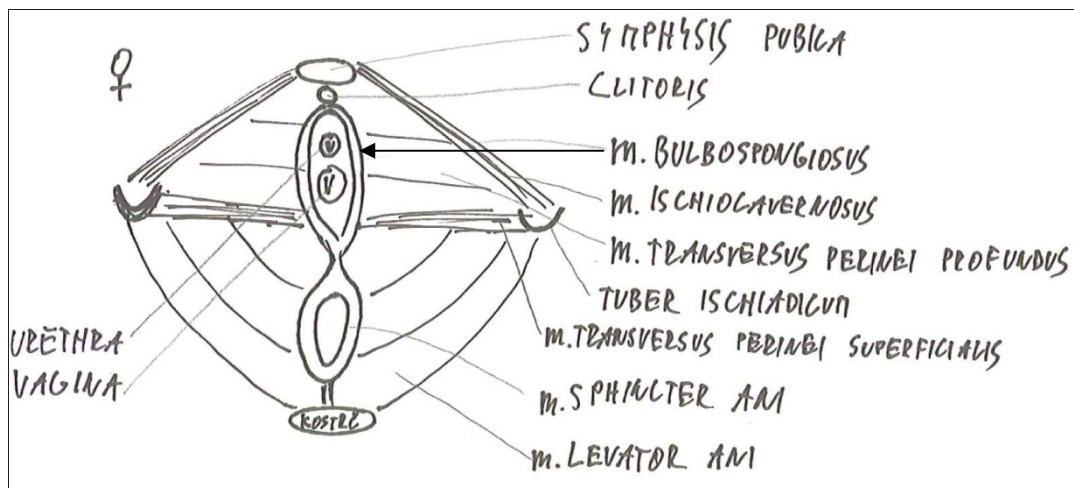

Skelet srdeční včetně chlopní

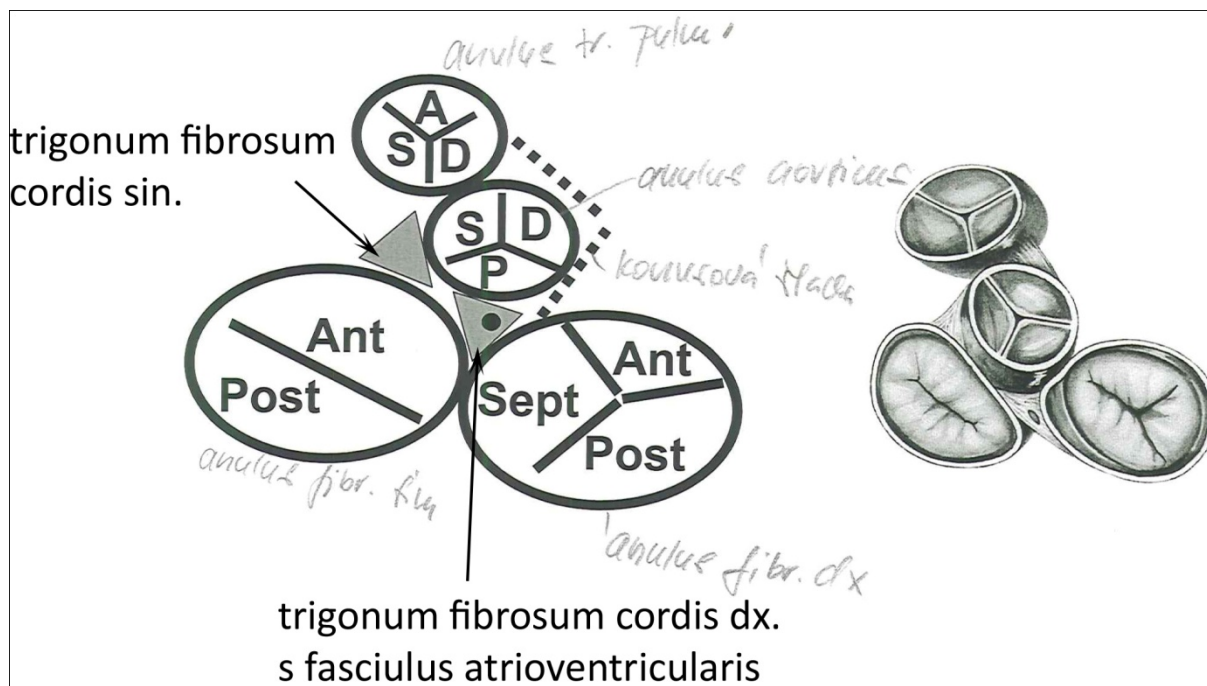

Příčný řez srdečními komorami, papilární svaly

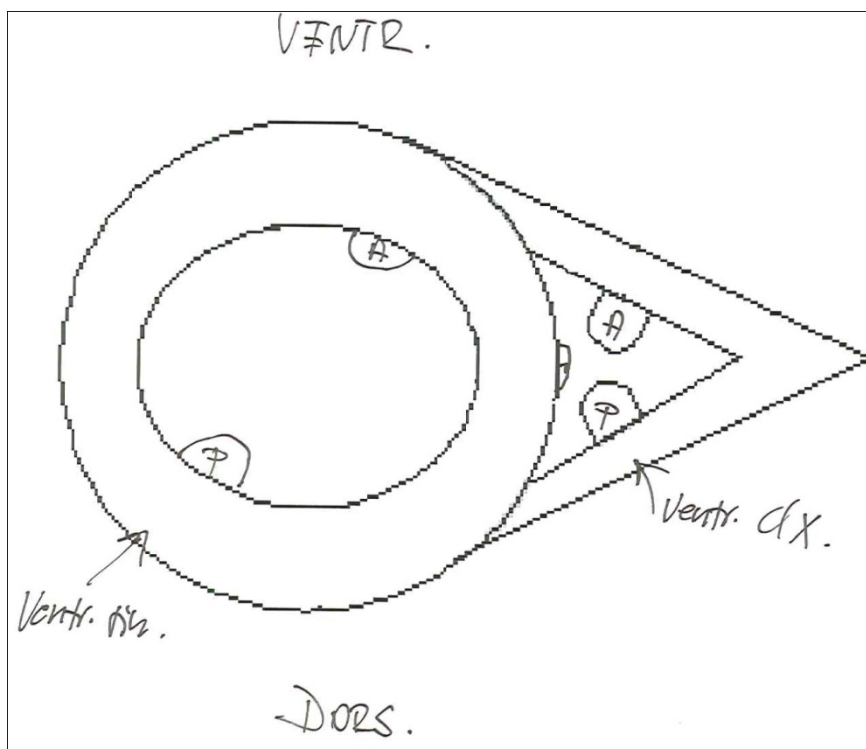

Tvar s stavba semilunárních chlopní

Obecně, stačí nakreslit pouze jedna (valva trunci pulmonalis) a kdyby se to někomu nelíbilo otočit naopak (valva aortae).

● ostium trunci pulmonalis - chlopně → valva trunci pulmonalis

Valvula semilunaris anterior, dextra, sinistra

Zásobení komor aa. coronariae cordis (příčný řez s vyznačenými papilárními svaly)

■ oblast zásobení A. CORONARIA SINISTRA

■ oblast zásobení A. CORONARIA DEXTRA

m. papillaris anterior L komory

m. papillaris ant. P komory

m. papillaris septalis

m. papillaris posterior L komory

m. papillaris posterior P komory

■ zásobení a. coronaria DEXTRA i SINISTRA
 → m. papillaris post. L komory
 → m. papillaris ant. P komory

viz čítek 3

Úseky aorty

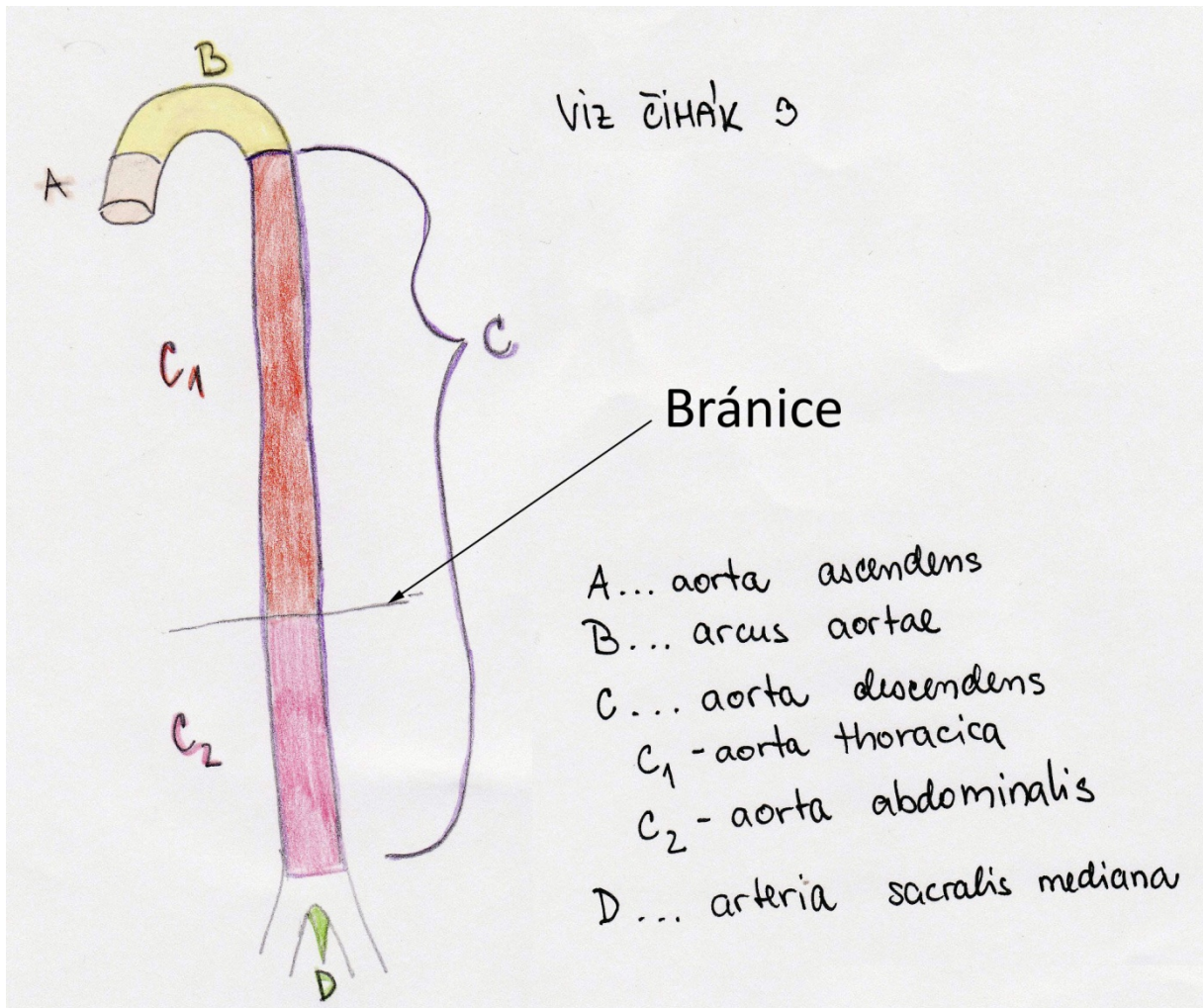

Arcus aortae, odstupy hlavních větví včetně zákl. variability

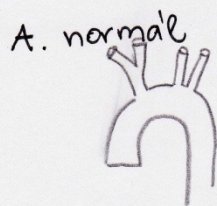

B. společný kmen truncus brachioceph. + a. carotis communis sim.
22 %



C. a. vertebralis sim. mezi a. carotis eou. sim et a. subclavia sim
3%

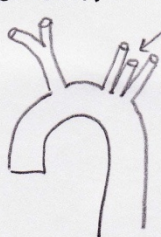

D. truncus brachiocephalicus na L i P str. 1%



VIZ ČINÁK 3

Porta arteriarum et venarum

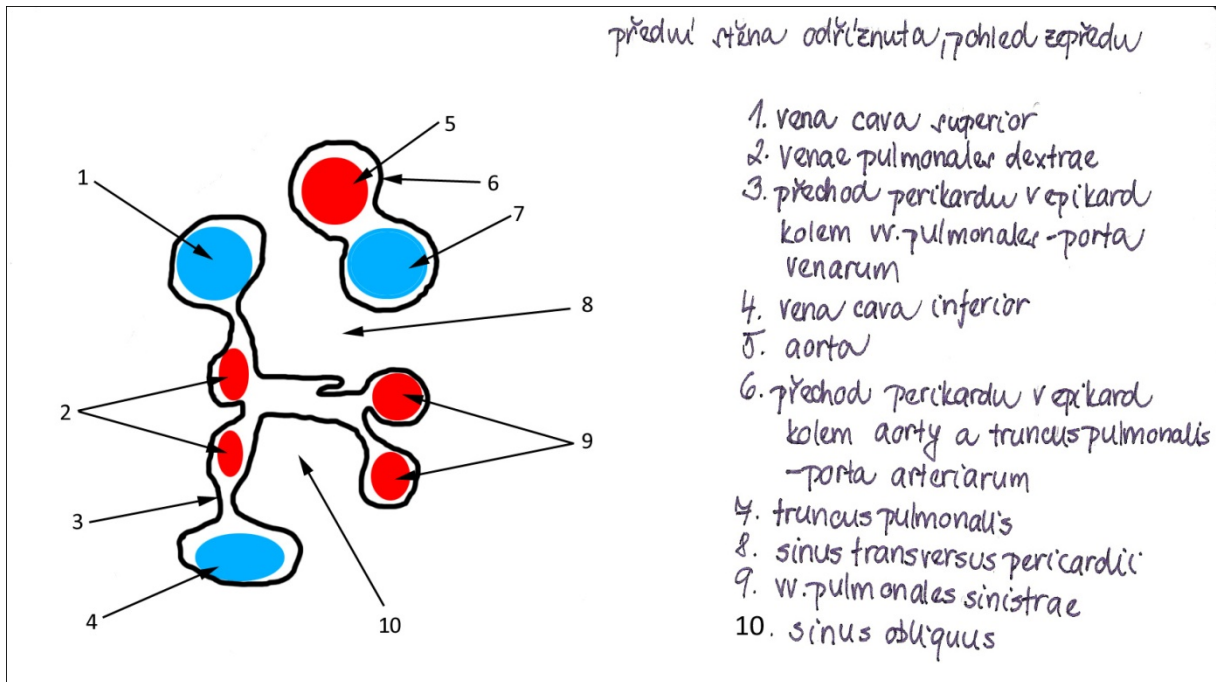

Arcus palmaris super. et prof.

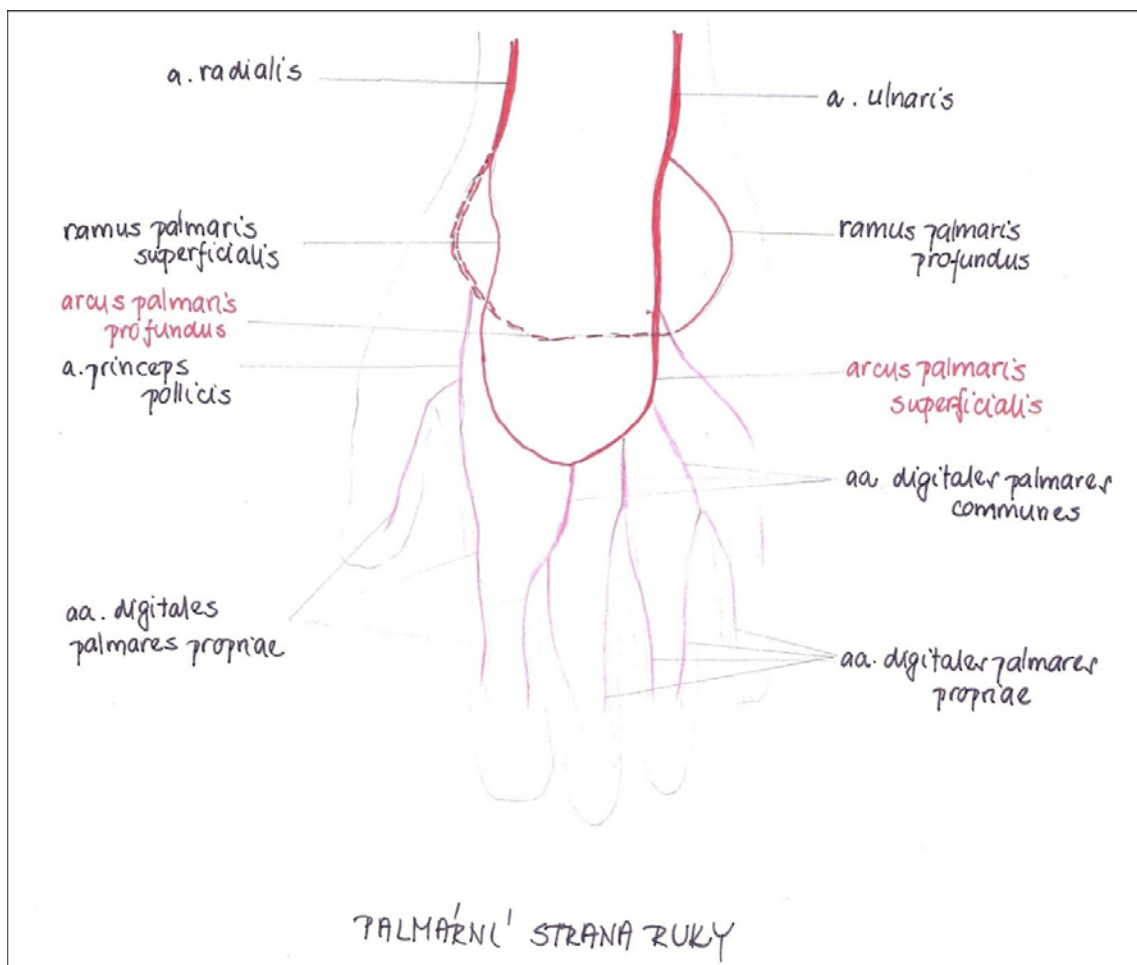

Vznik vena portae

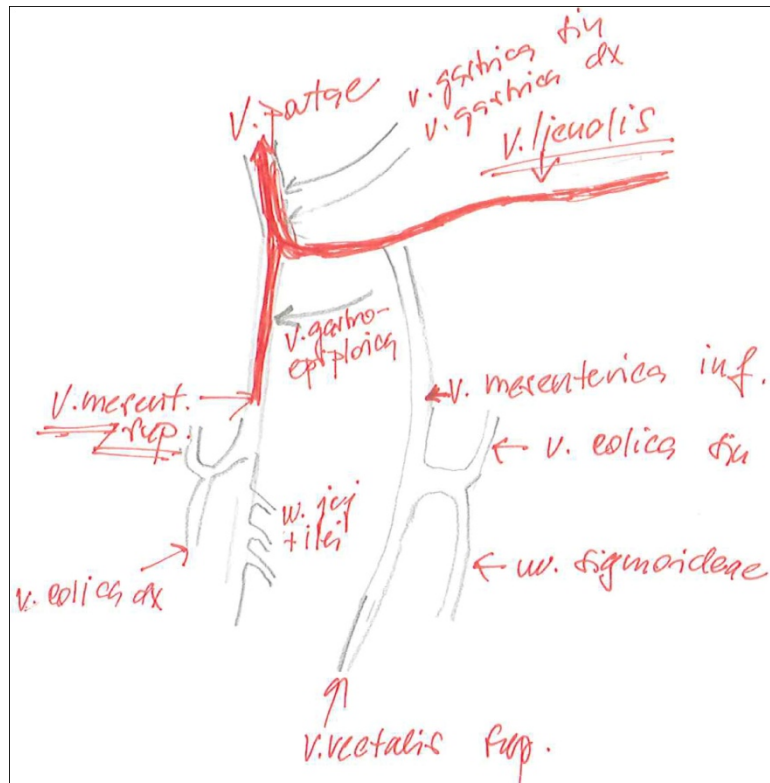

Věte tr. coeliacus



Schéma mízní uzliny



Hlavní mízní kmeny

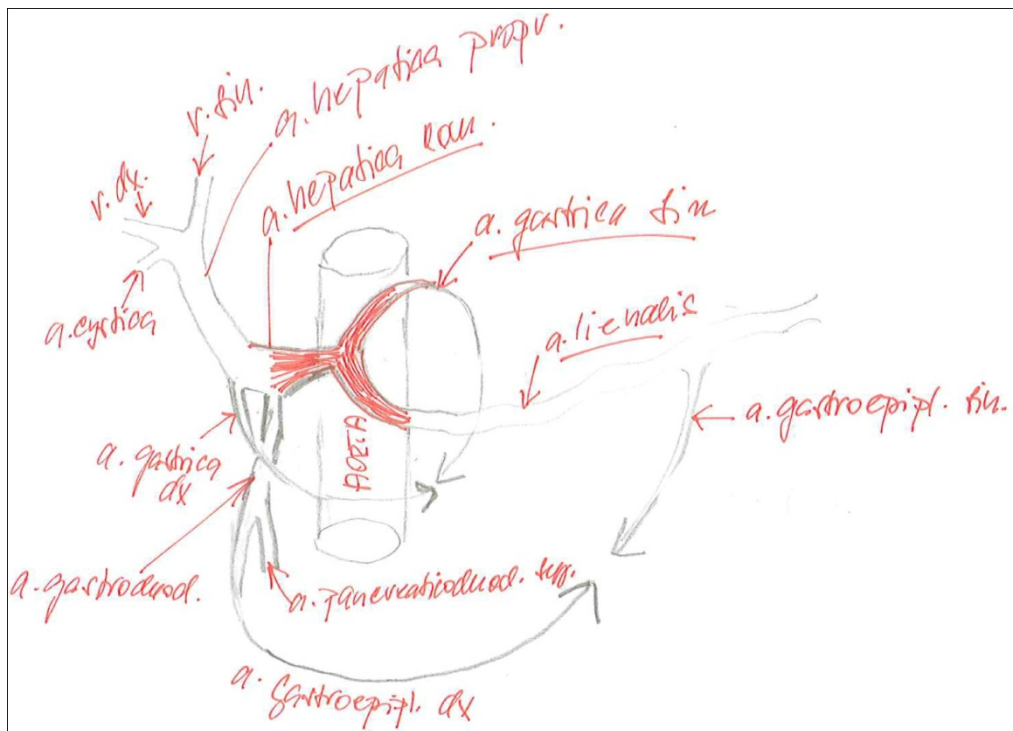
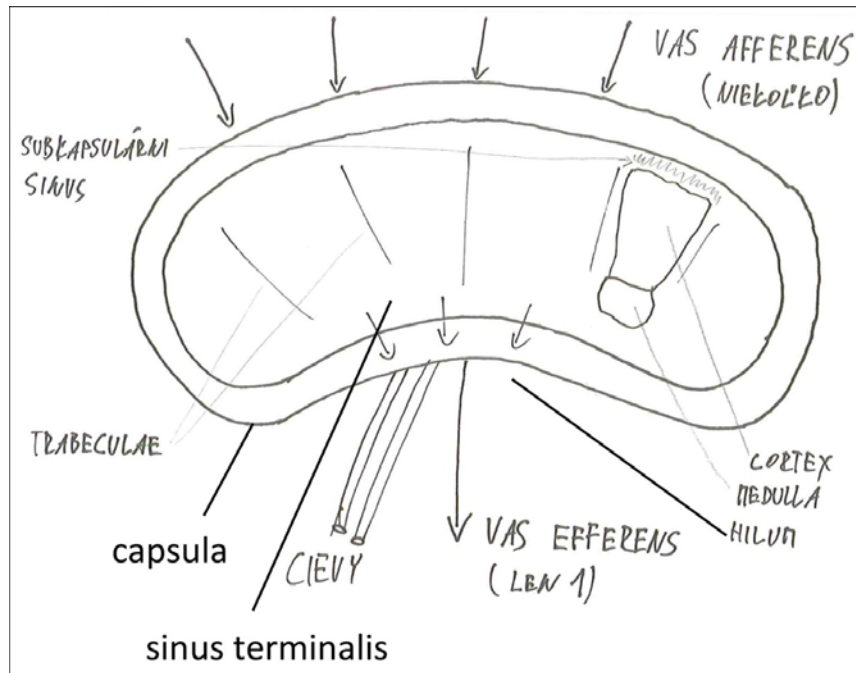
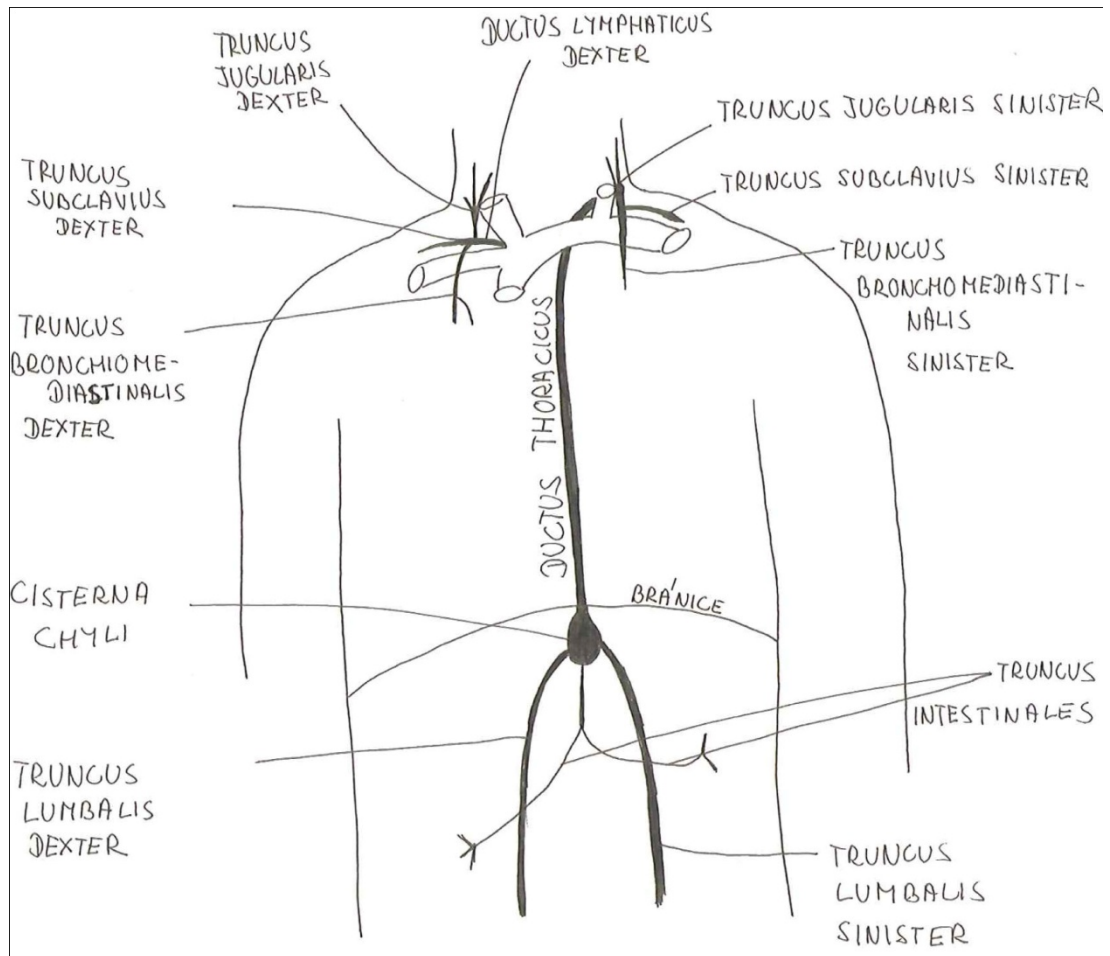

Mízní drenáž ženského prsu, skupiny uzlin

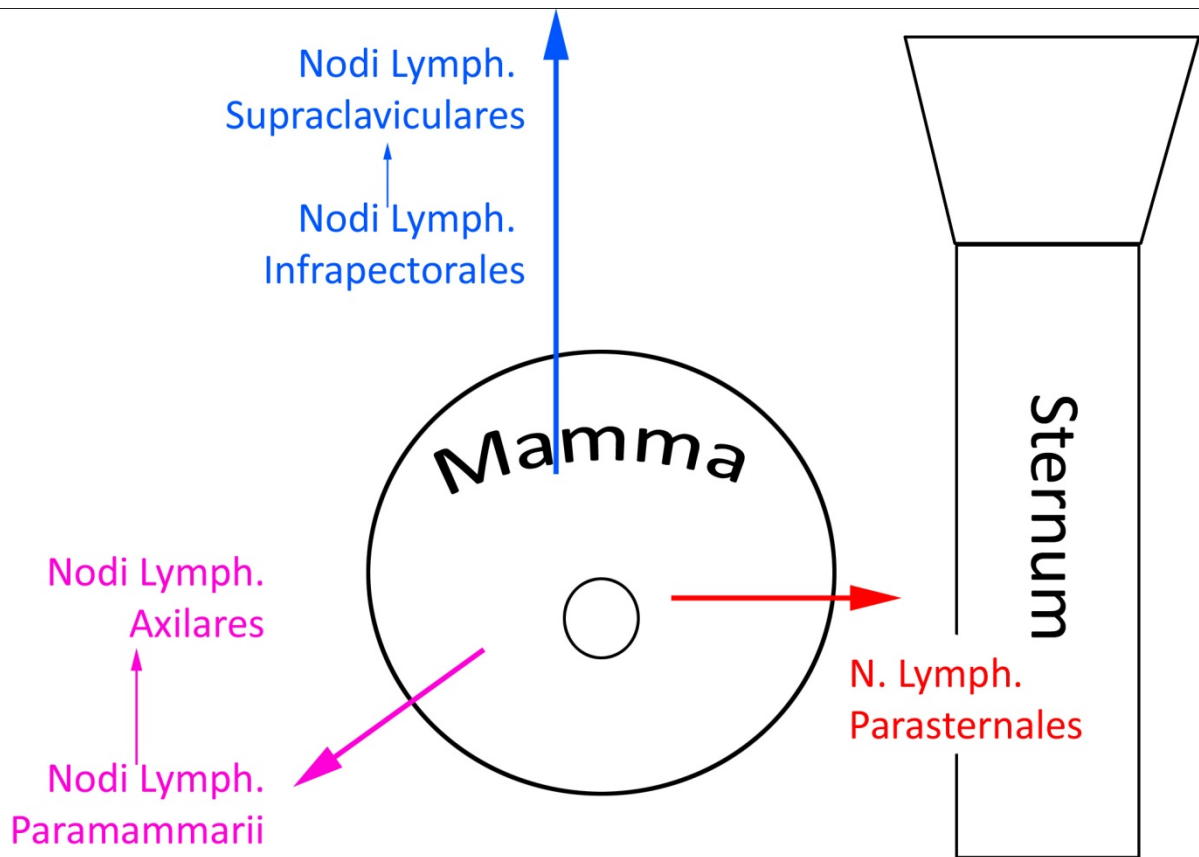

Základní obecné schéma PNS a CNS (senzory, aferentní axon, interneurons CNS, motoneuron, efektor)



Schéma míšního nervu



Pseudounipolární neuron, popis aferentního axonu

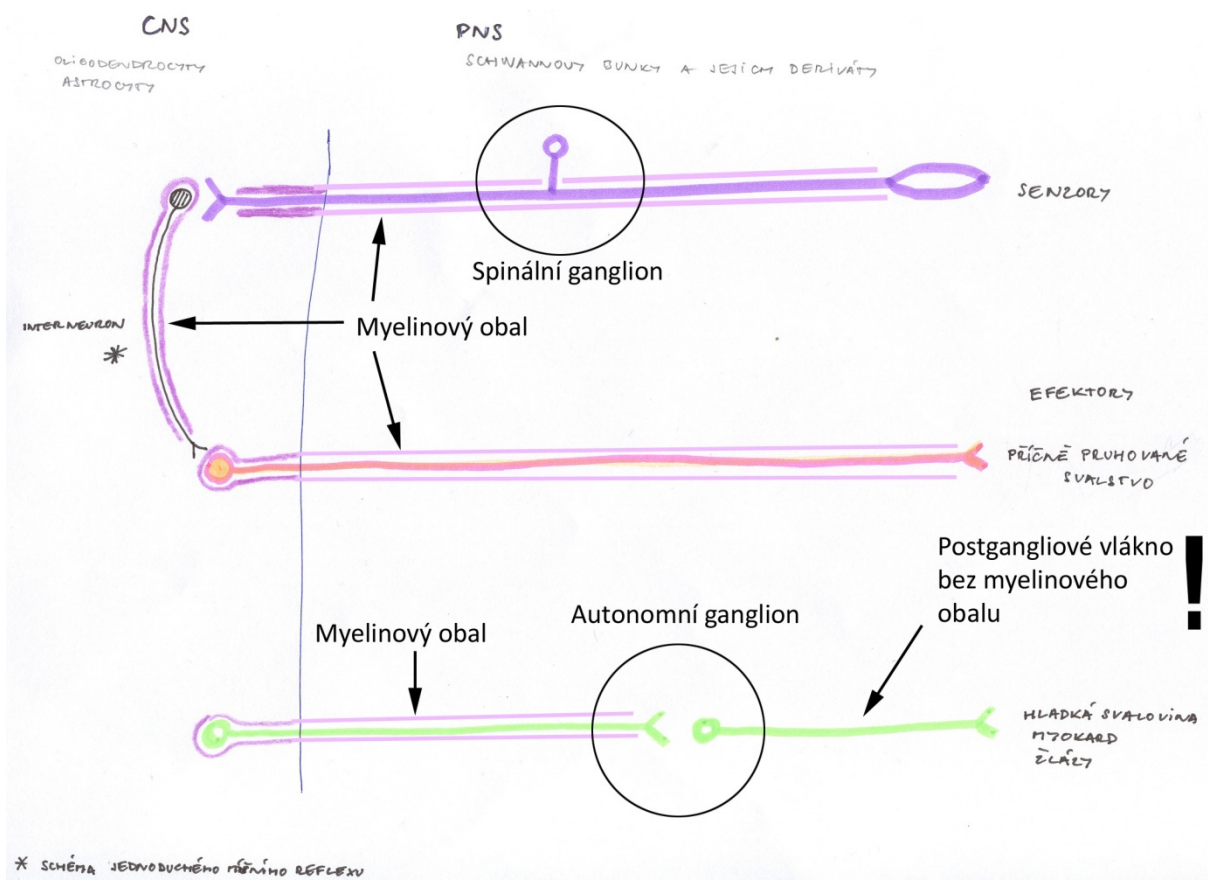
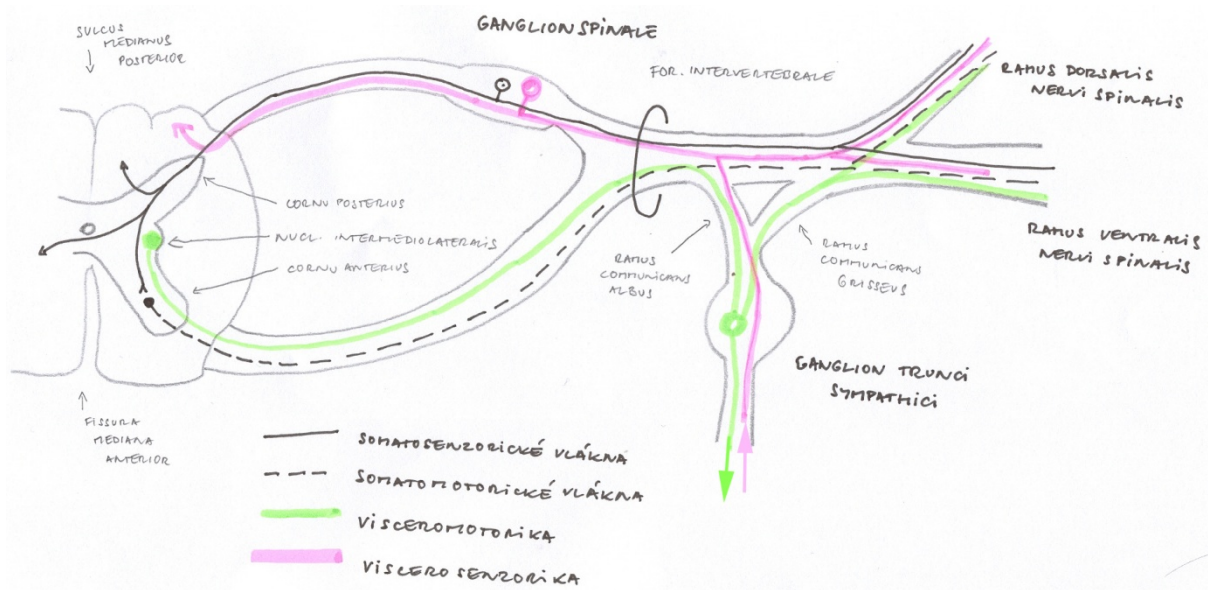
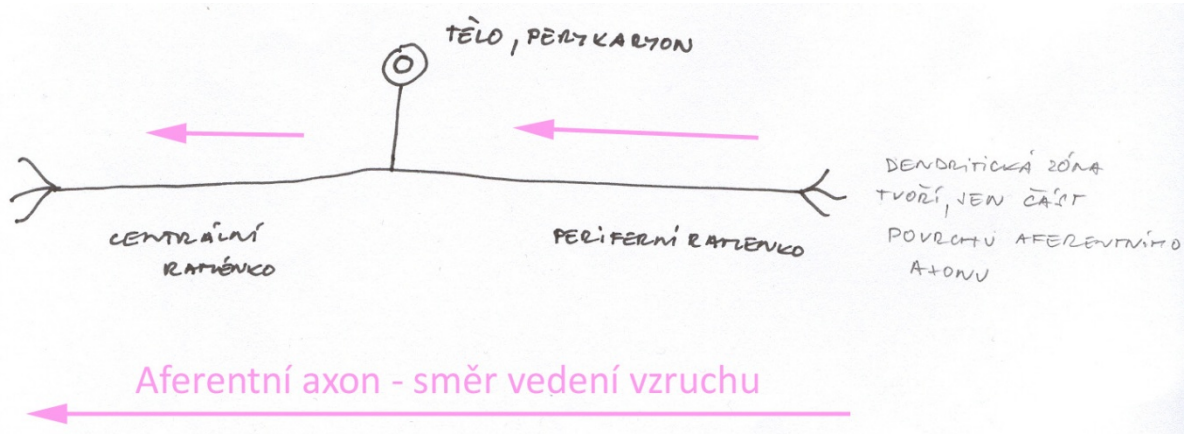

Ansa cervicalis sup.

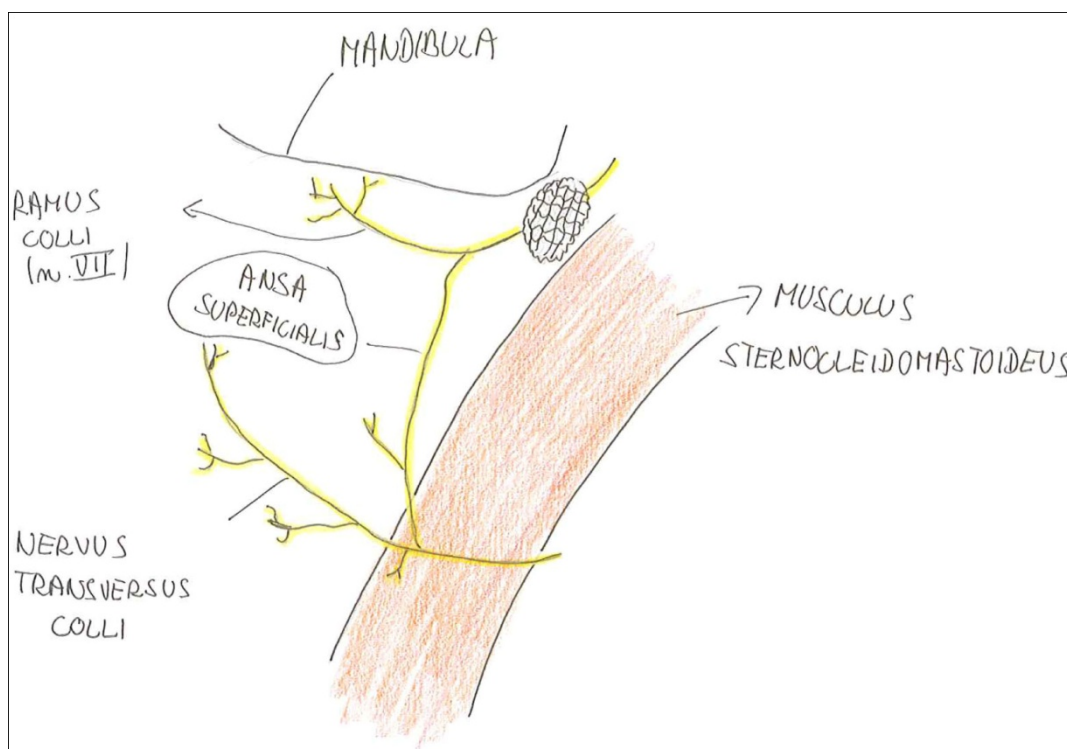

Ansa cervicalis prof.¹

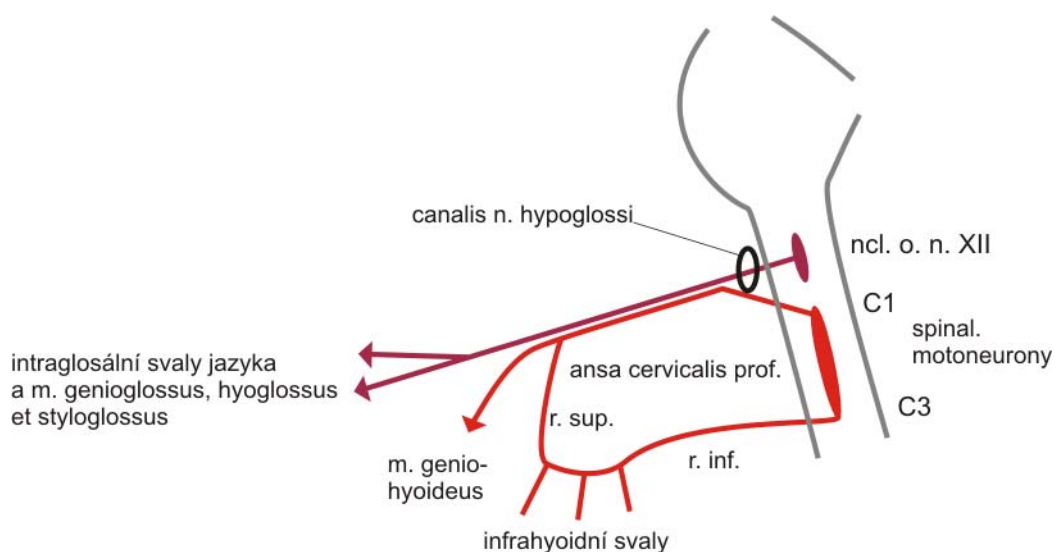

Všechny hlavové nervy, schéma typů axonů ve větvích a jejich zdrojových neuronů

Doplňte si schémata ze skript prof. Dubového, pozor na internetu a před rokem vydání 2008 jsou chyby ve schématech hlavových nervů.

Obaly per. nervu na příčném řezu

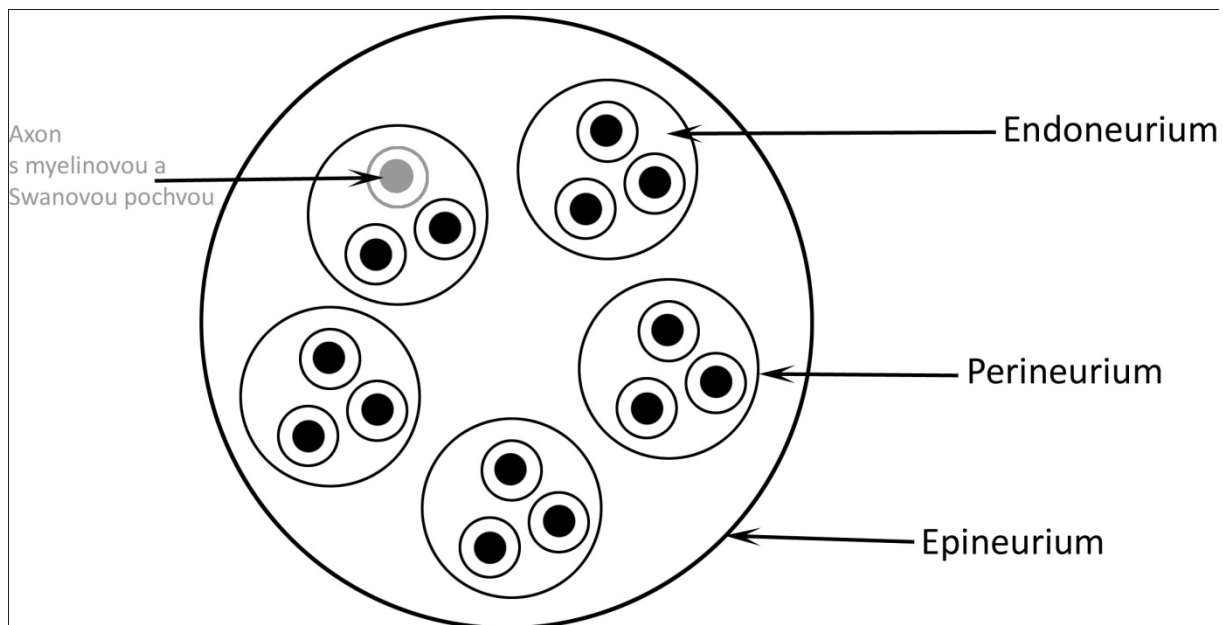

¹ <https://telemedicina.med.muni.cz/auth/zaklady-neuroanatomie-a-nervovych-drah/index.php/Soubor:N.XII.png>

N. splanchnicus maj. min. imus, vznik ze segmentů tr. symp.

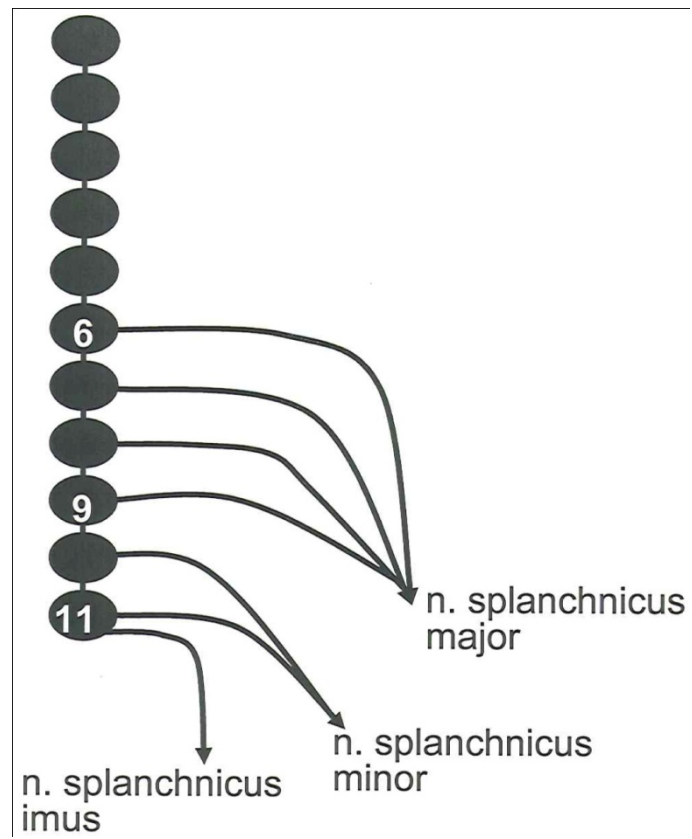

Plexus brachialis, trunci et fasciculi

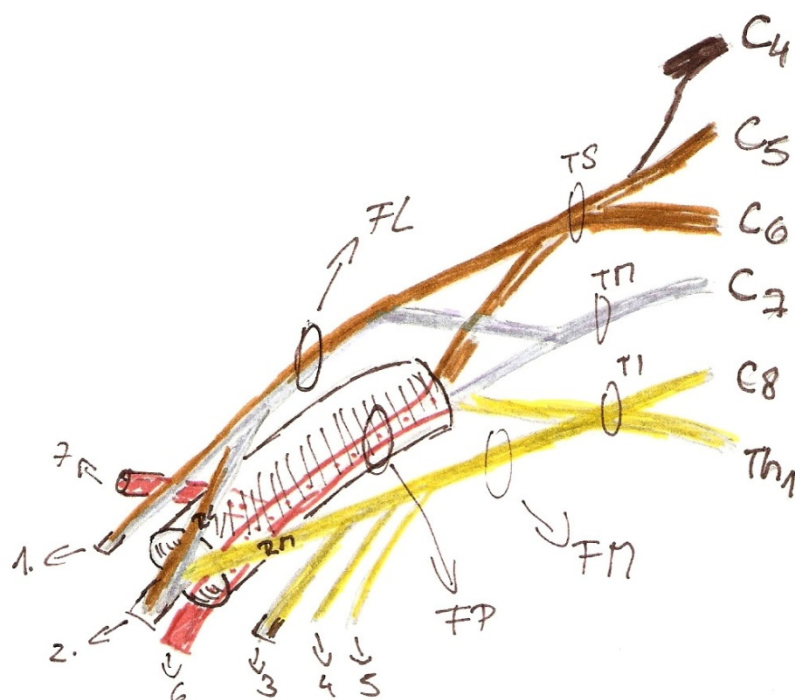

fasciculus lateralis \Rightarrow truncus medius + truncus superior

fasciculus medialis \rightarrow nervi \approx truncus inferior

fasciculus posterior \rightarrow nervi tri trunci

1. n. musculocutaneus

2. n. medianus \rightarrow radix lateralis a radix medialis

3. n. ulnaris

4. n. cutaneus ante brachii med.

5. n. cutaneus brachii med.

6. n. radialis

7. n. axillaris

CNS

Obecné schéma funkčních zón neuronů v šedé hmotě CNS

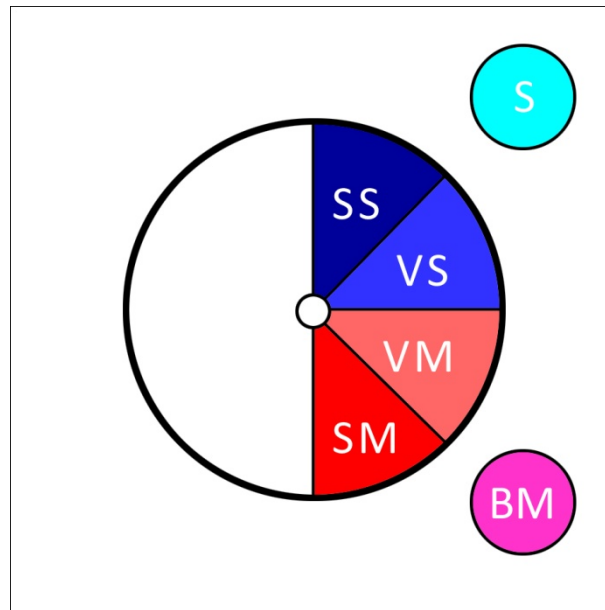

Circulus arteriosus Willisi

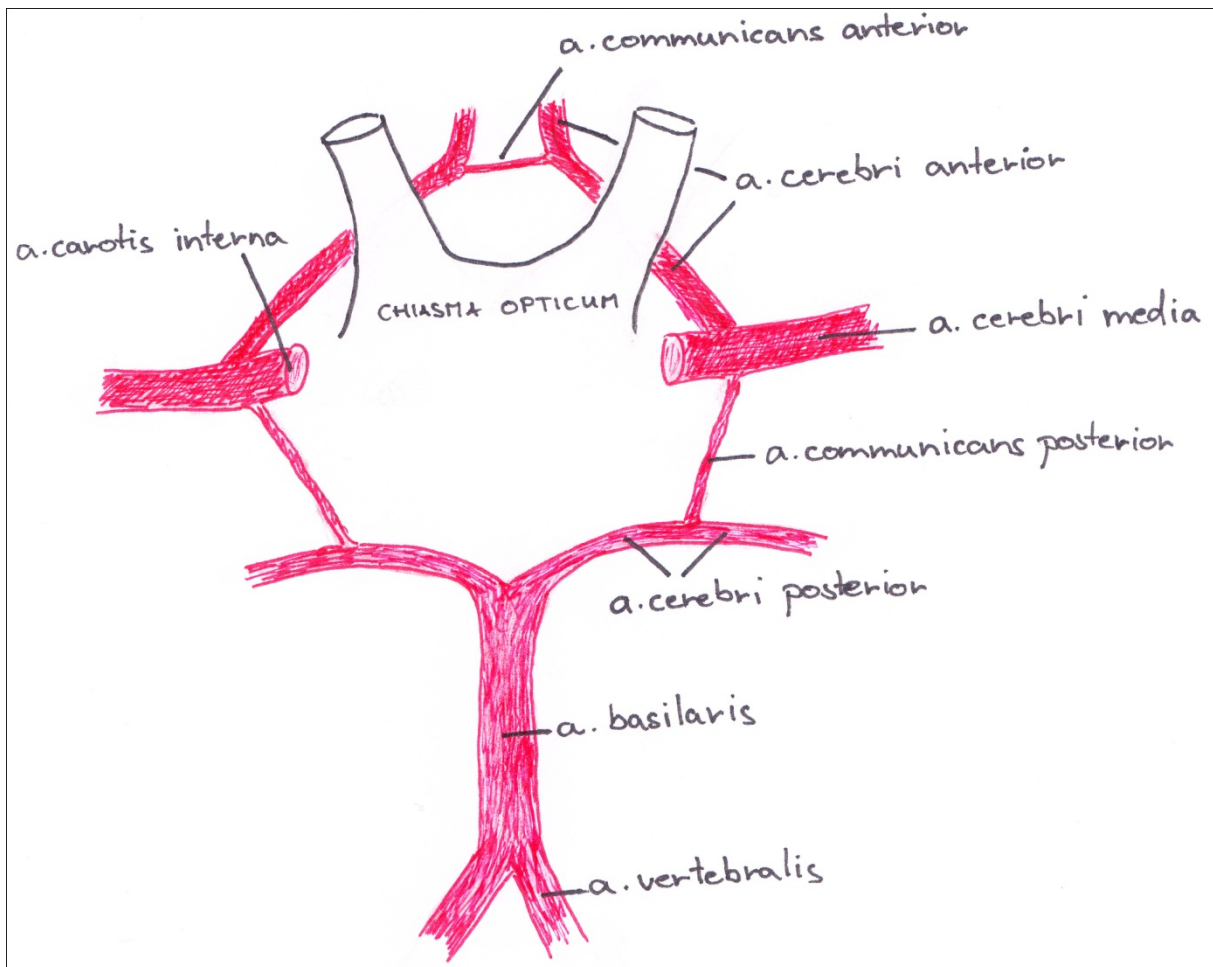

Žilní drenáž mozku, zákl. vény

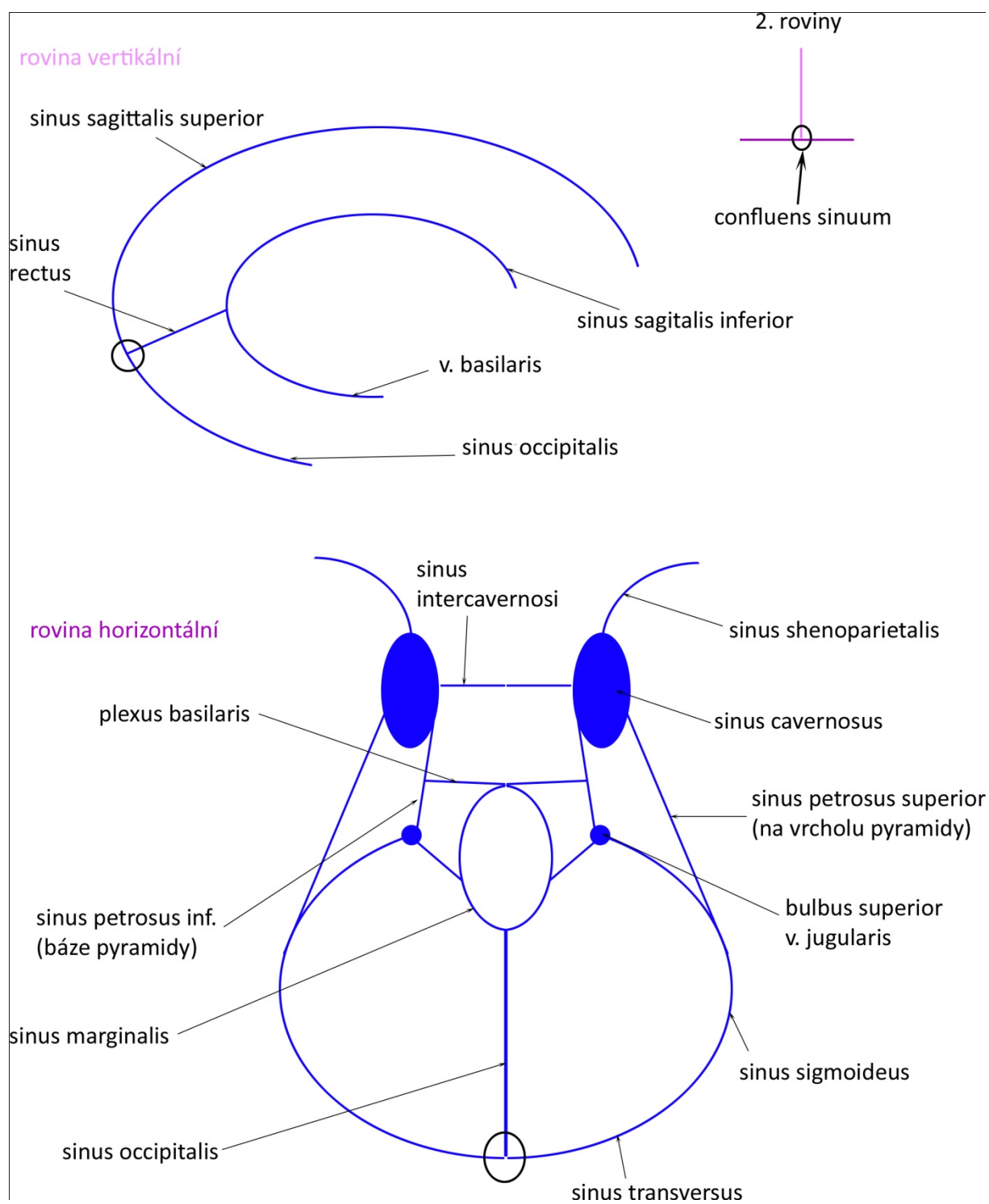

Sinus sagittalis sup. na příčném řezu

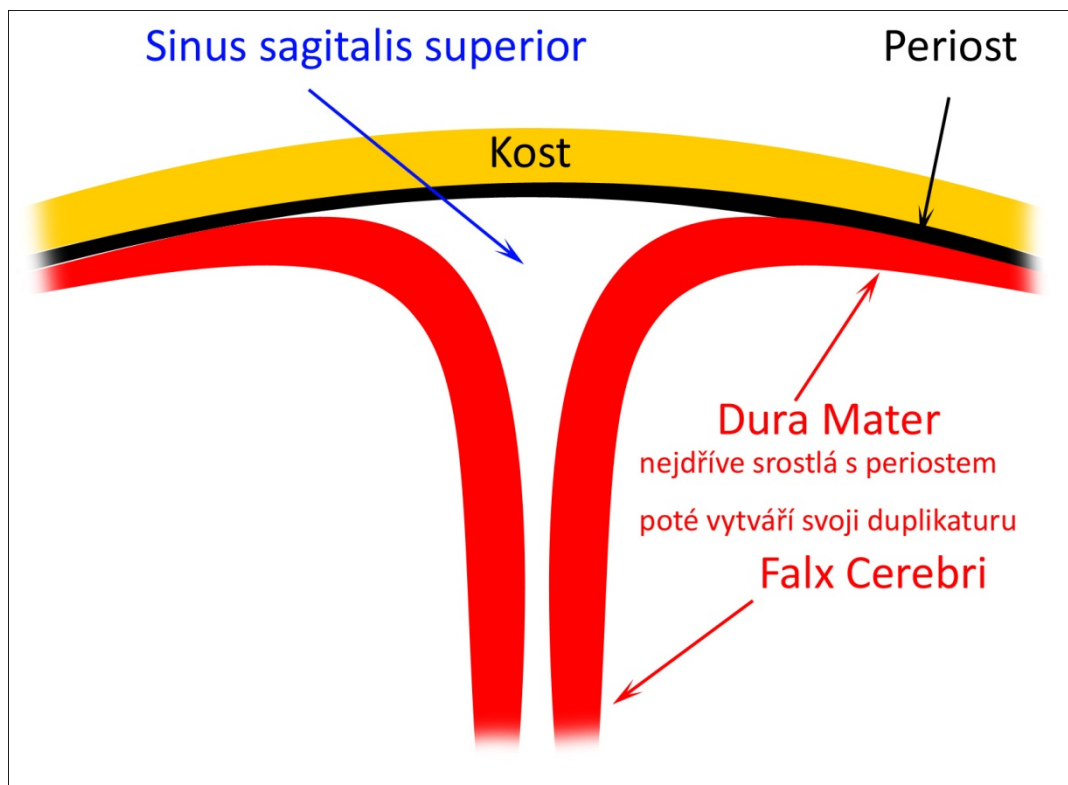

Fossa rhomboidea

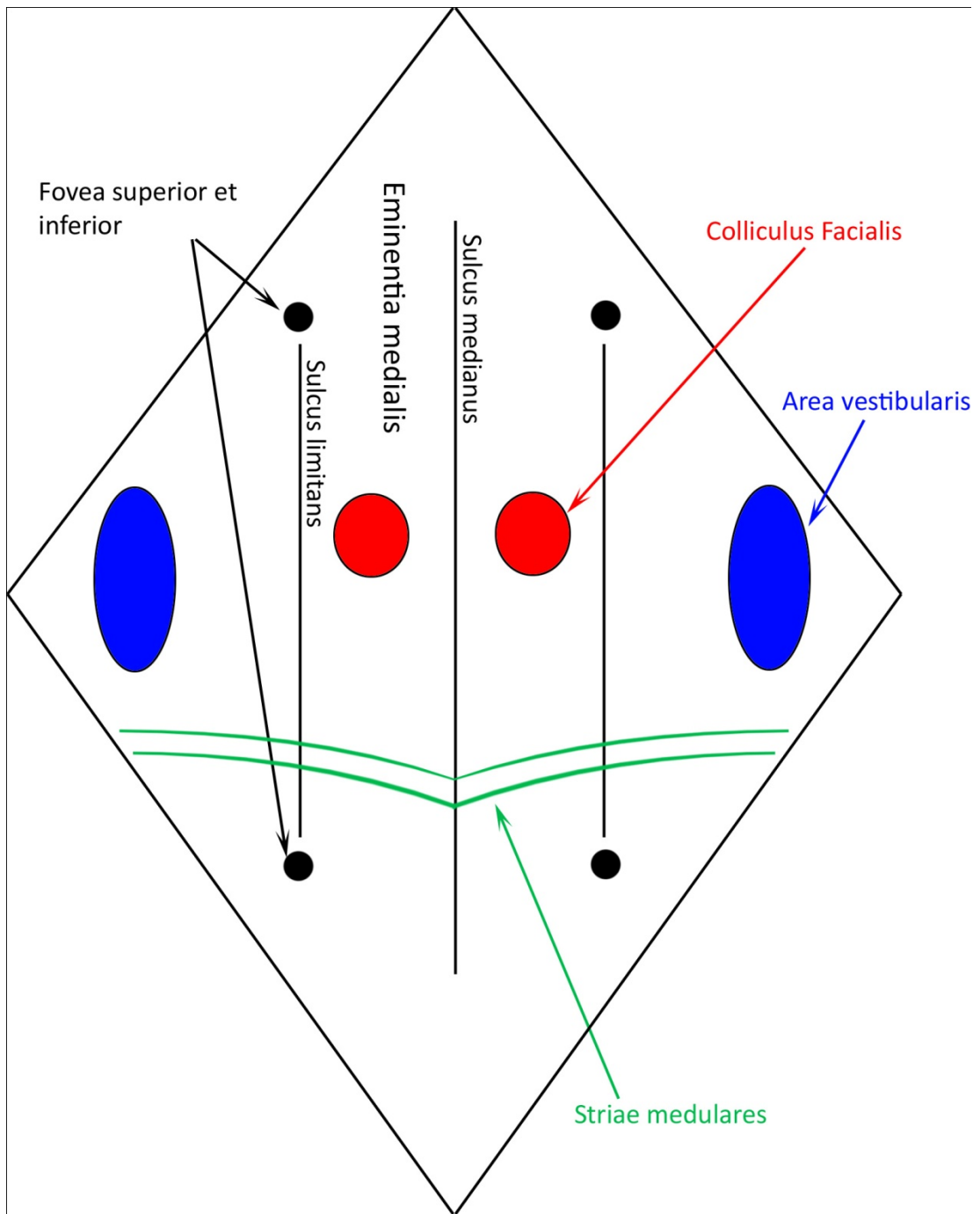

Capsula interna, horiz. řez, průběh mezi strukt. šedé hmoty, rozdělení a pozice tr.²

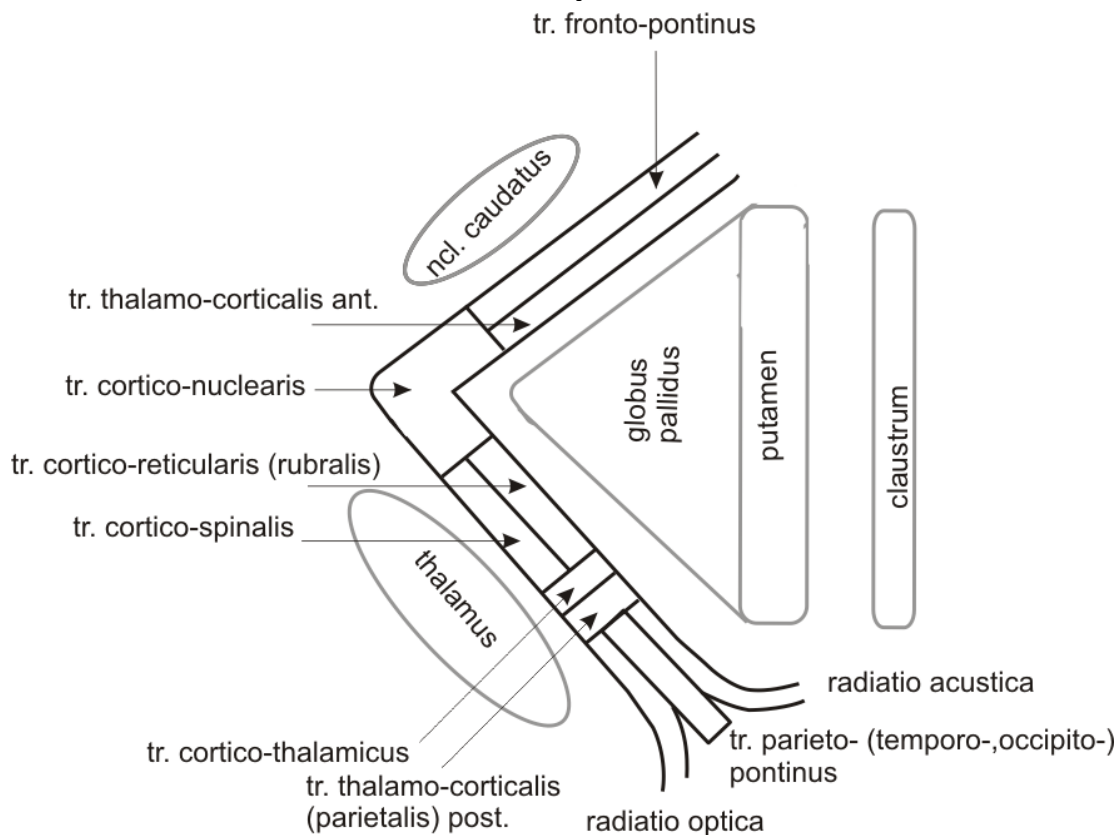

Crus cerebri - rozdělení a pozice tr.³

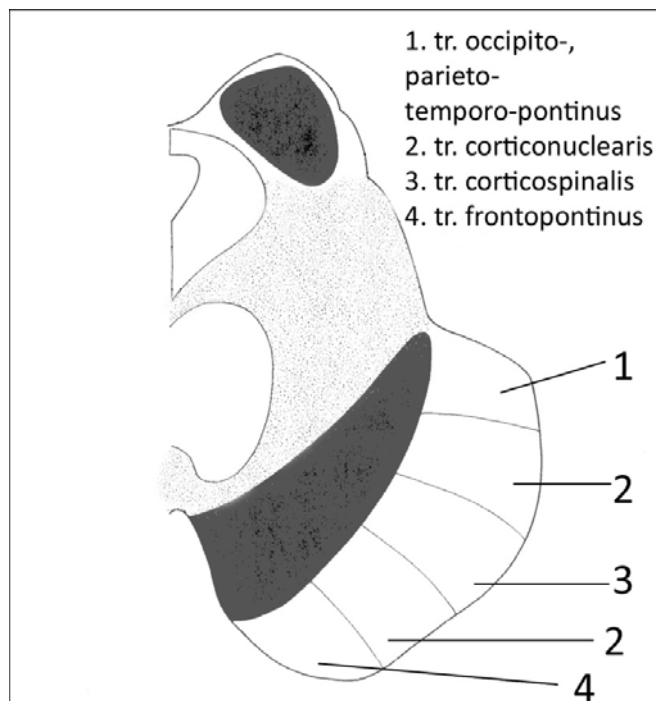

² https://telemedicina.med.muni.cz/auth/zaklady-neuroanatomie-a-nervovych-drah/index.php/Soubor:Capsula_interna.png

Autonomní ganglion

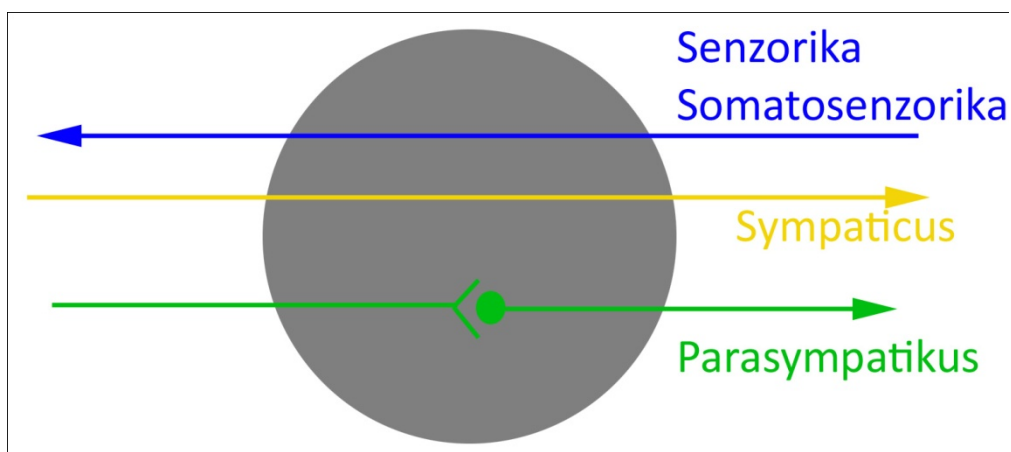

Obecné schéma, konkrétní si doplňte ze skript Dubového.

Anatomický rozdíl mezi symp. a parasymp. v délce pregangliových axonů

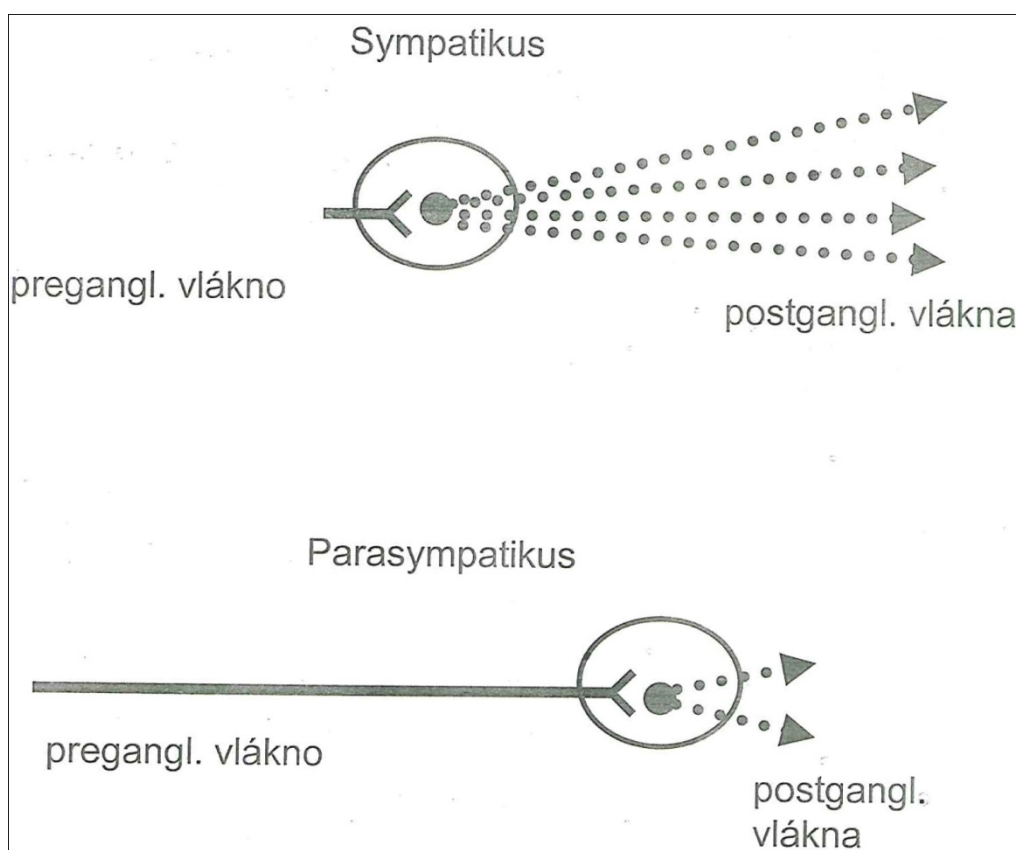

³ https://telemedicina.med.muni.cz/auth/zaklady-neuroanatomie-a-nervovych-drah/index.php/Soubor:Kaud%C3%A11n%C3%AD_mezencefaln.png

Frontální řez sinus cavernosus, procházející hlavové nervy

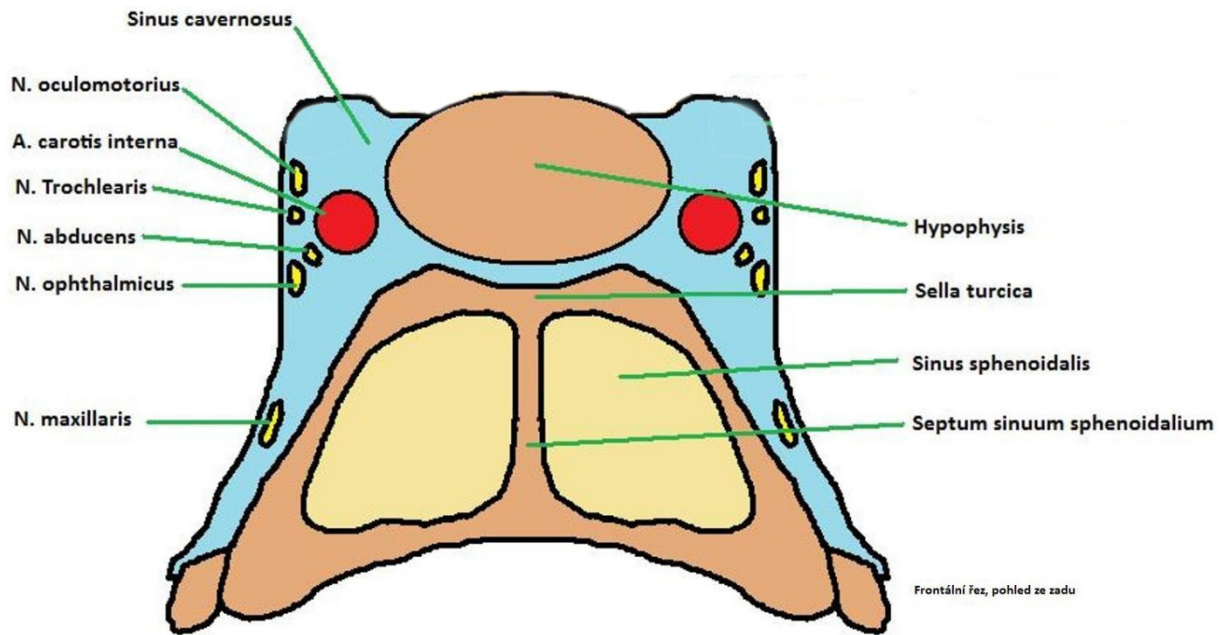

Jádra thalamu, rozdělení do hlavních skupin - lamina medullaris interna⁴

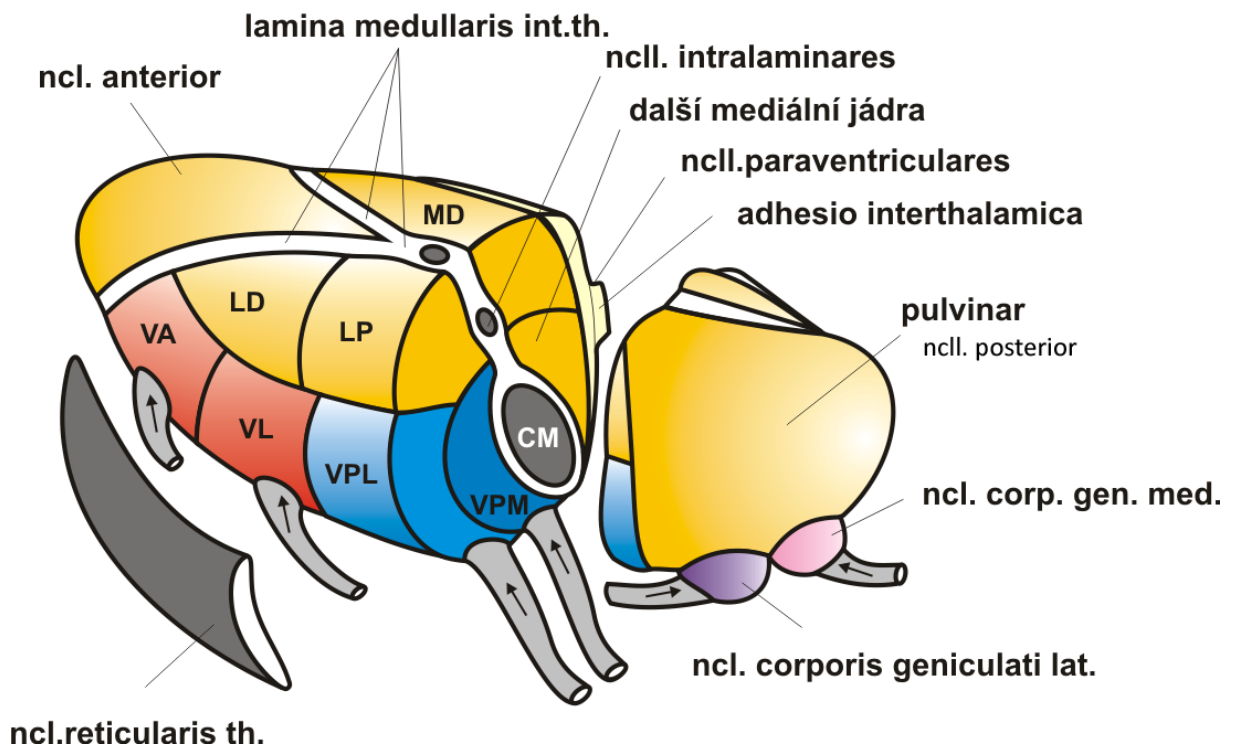

⁴ <https://telemedicina.med.muni.cz/auth/zaklady-neuroanatomie-a-nervovych-drah/index.php/Soubor:DiencTh.png>

Hypothalamo-hypofyziální portální systém⁵

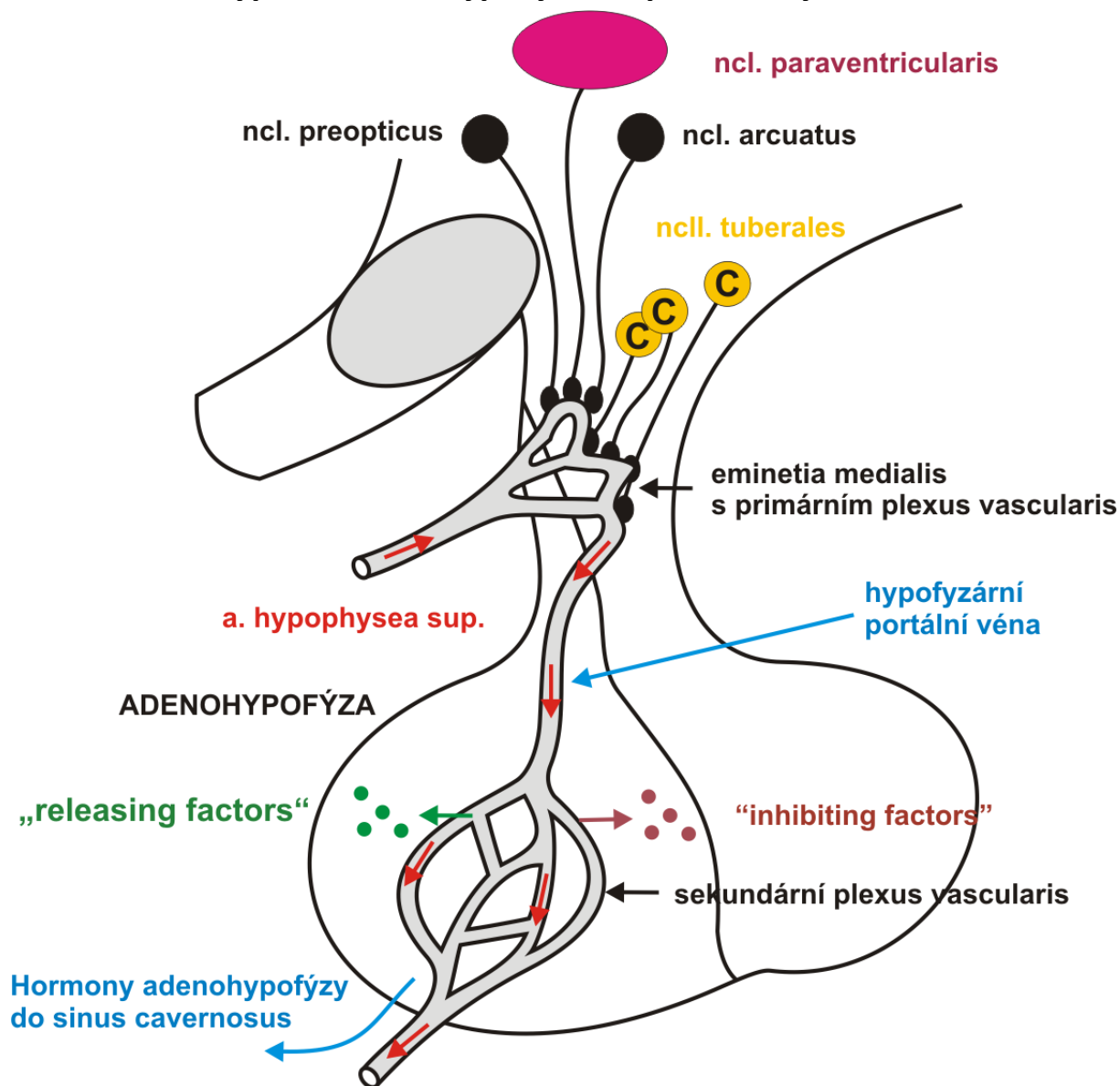

⁵ <https://telemedicina.med.muni.cz/auth/zaklady-neuroanatomie-a-nervovych-drah/index.php/Soubor:DienHypothHypofysPort.png>

Tr. hypothalo-hypofysialis⁶

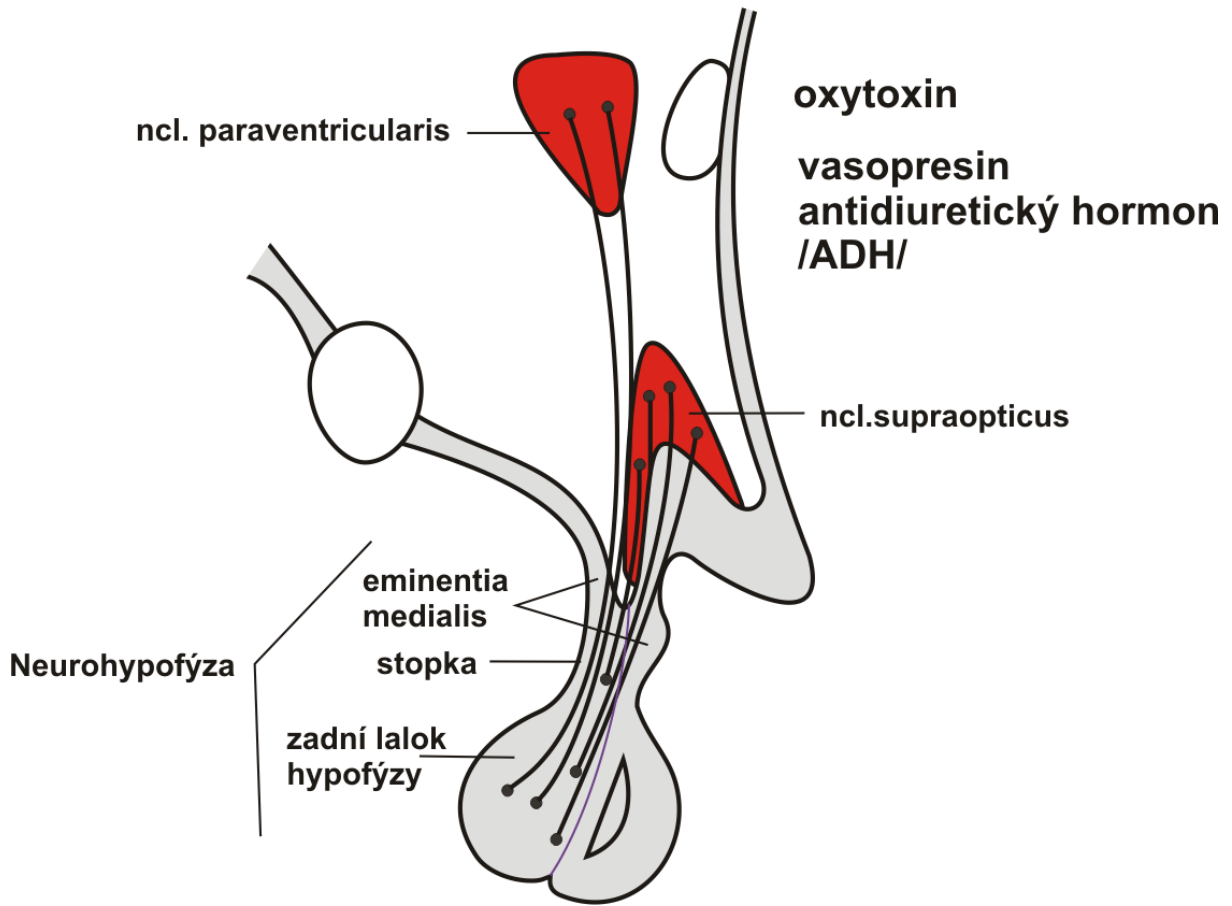

Rozdělení hypofýzy

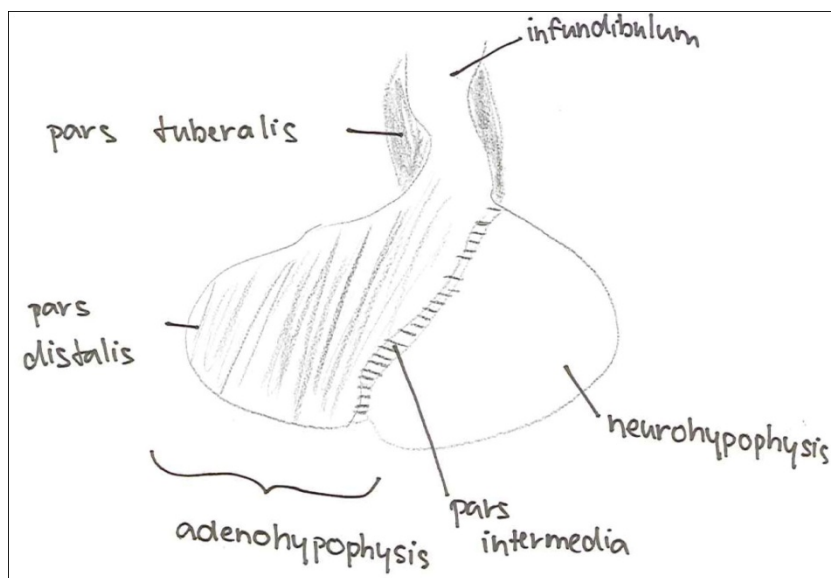

⁶ <https://telemedicina.med.muni.cz/auth/zaklady-neuroanatomie-a-nervovych-drah/index.php/Soubor:DienchypothHypofys.png>

Bazální ganglia na horizontálním řezu, capsula interna, externa et extrémá

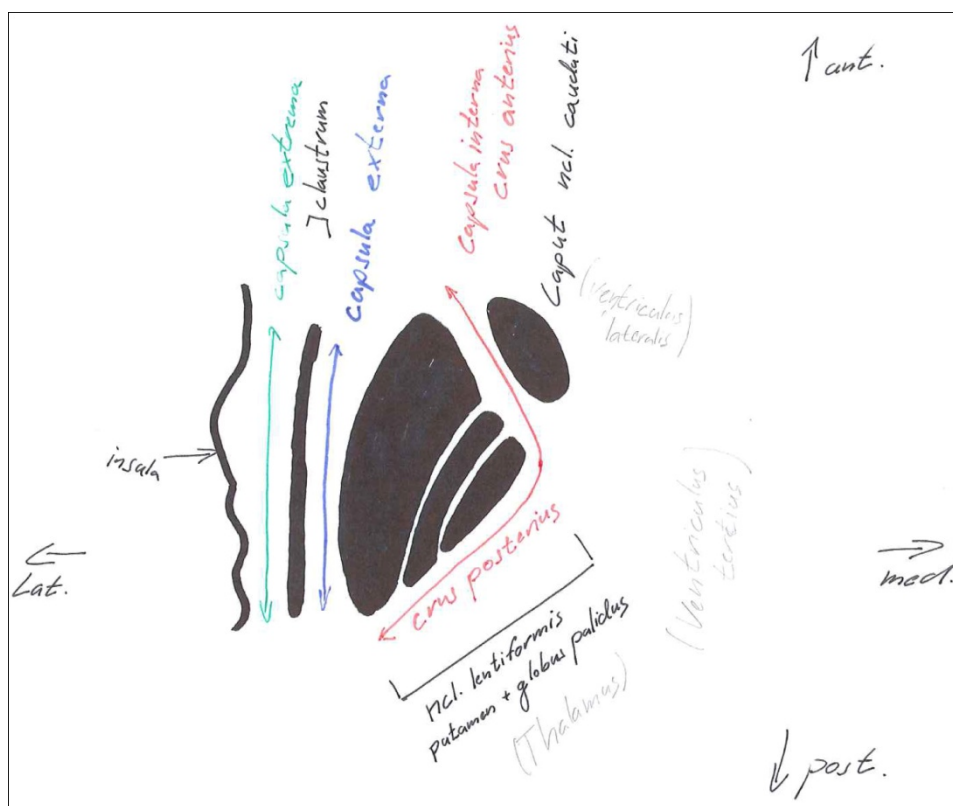

Rozdělení jader hypothalamu do základních skupin, rostro-dorzálně a na front. řezu⁷

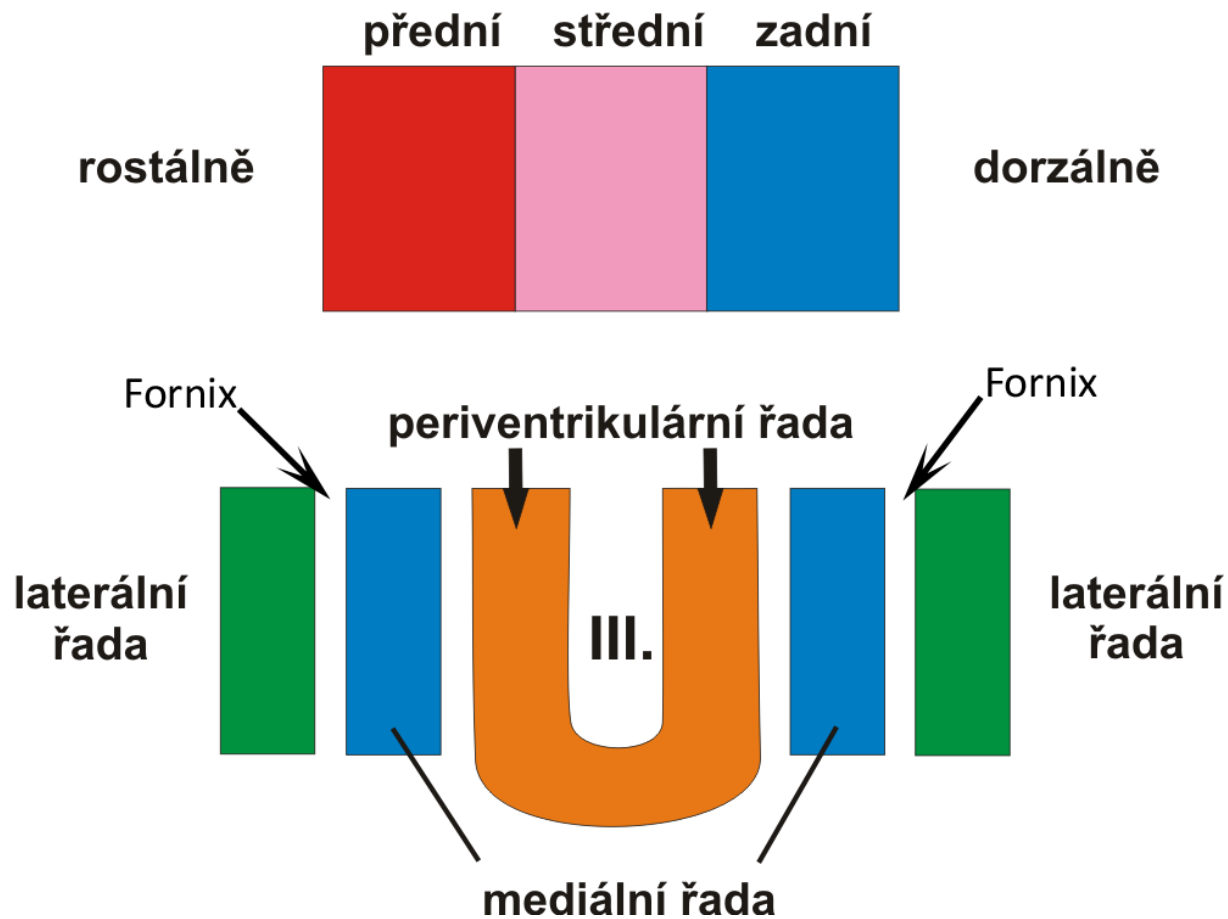

⁷ <https://telemedicina.med.muni.cz/auth/zaklady-neuroanatomie-a-nervovych-drah/index.php/Soubor:DienHypothObec.png>,
<https://telemedicina.med.muni.cz/auth/zaklady-neuroanatomie-a-nervovych-drah/index.php/Soubor:DienHypothJadra.png>

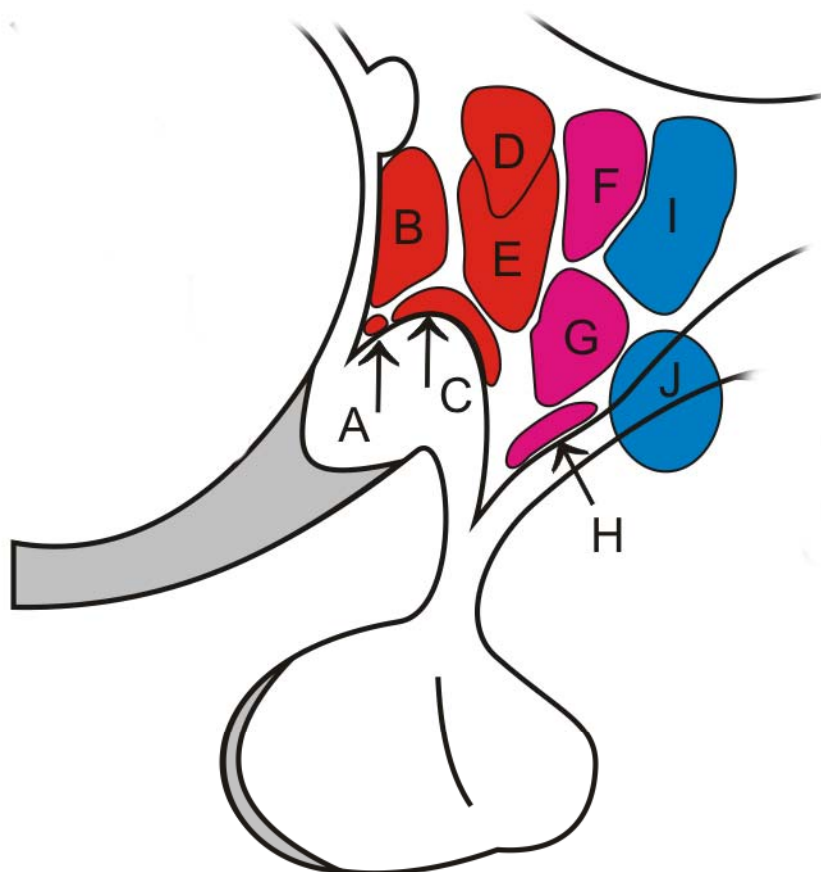
**PŘEDNÍ SKUPINA****Periventrikulární řada**

A - ncl. suprachiasmaticus

Mediální řada

B - ncl. preopticus

C - ncl. supraopticus

D - ncl. paraventricularis

E - ncll. anteriores

STŘEDNÍ SKUPINA

F - ncl. dorsomedialis

G - ncl. ventromedialis

H - ncl. arcuatus

ZADNÍ SKUPINA

I - ncl. posterior

J - ncl. mamillaris

Horizontální a vertikální členění mozečku⁸

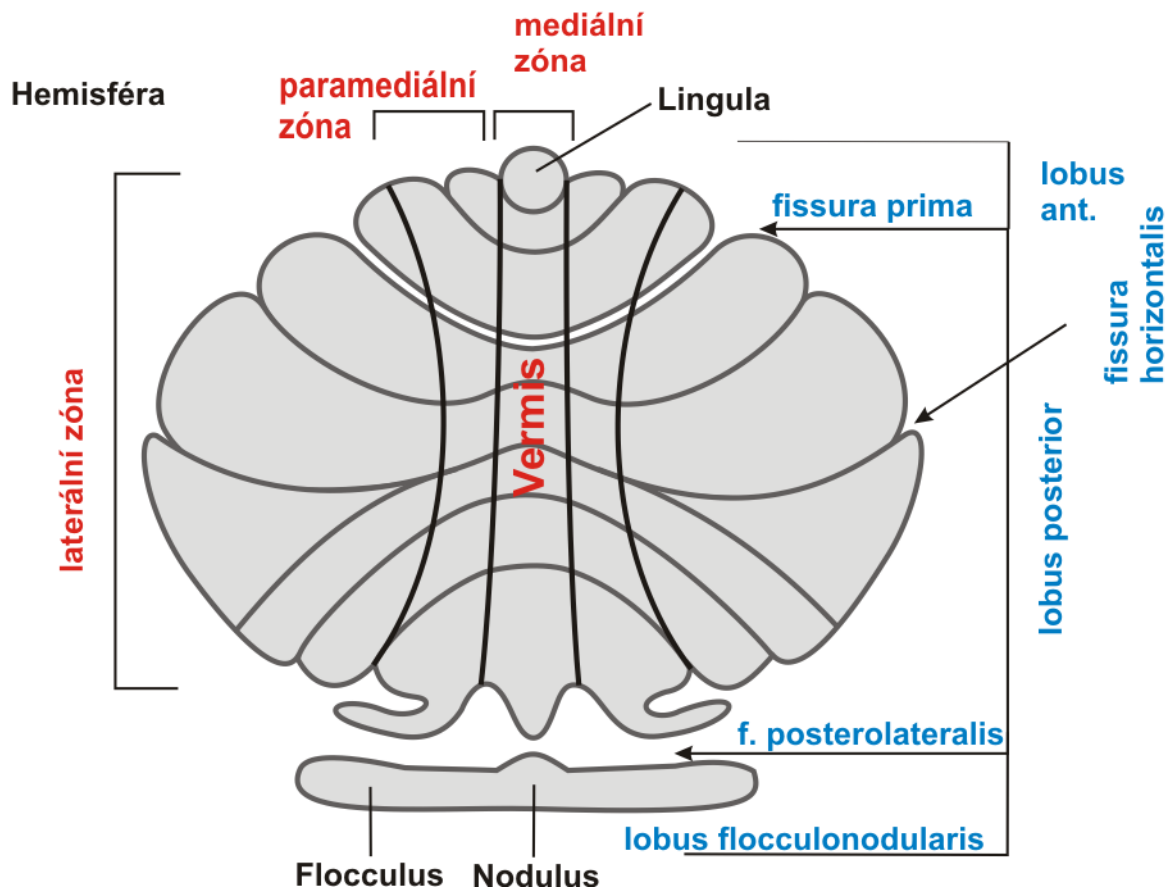

⁸ https://telemedicina.med.muni.cz/auth/zaklady-neuroanatomie-a-nervovych-drah/index.php/Soubor:Moze%C4%8Dek_1.png

Ventriculus lateralis (I. a II. komora), frontální řez cornu frontale

a) před f. interventriculare

b) za (pars centralis)

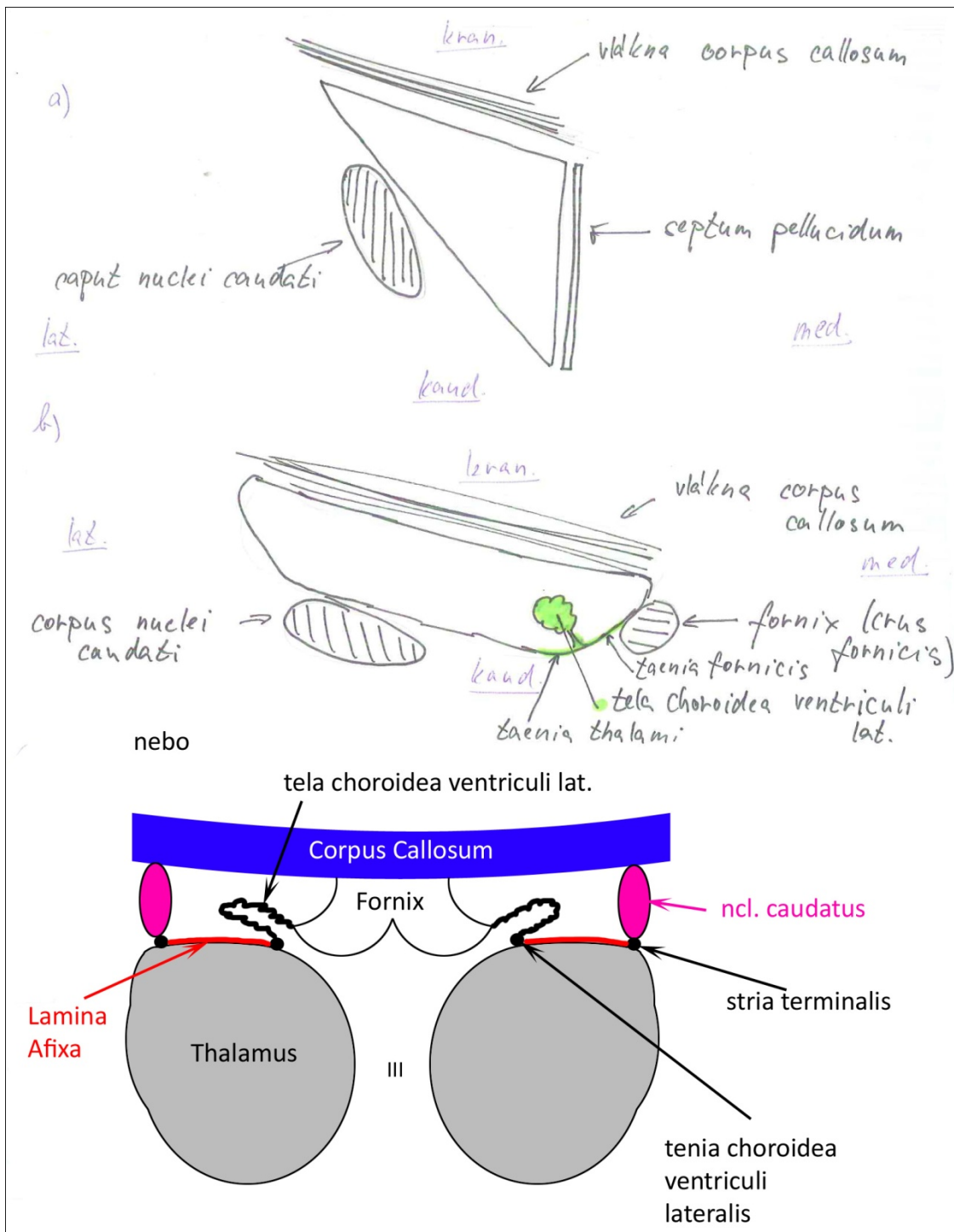

Frontální řez cornu temporale

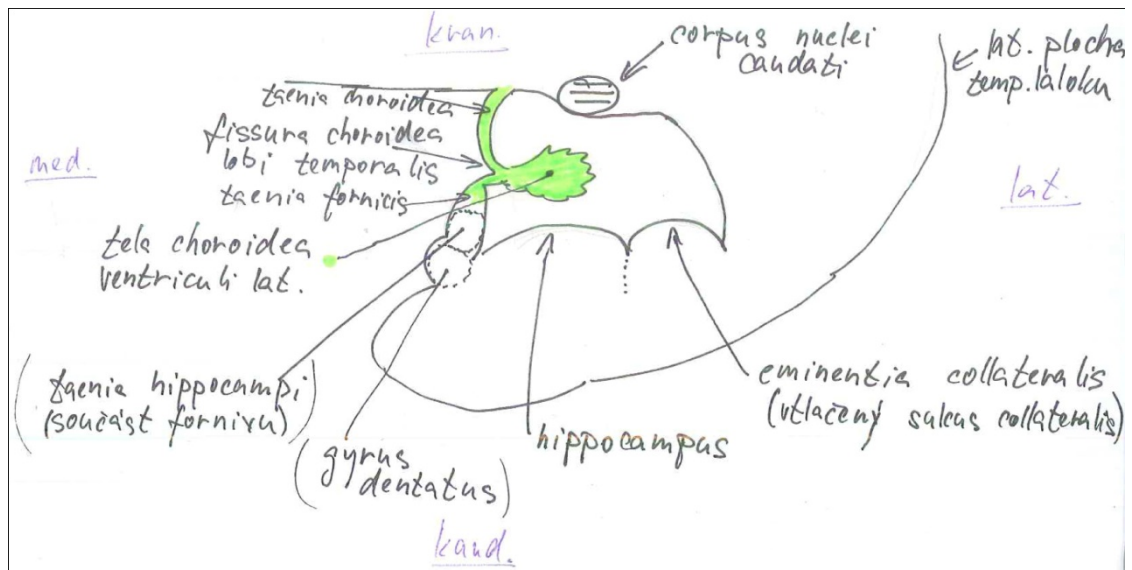

Obecně schéma oddílů sluchového ústrojí v latero-mediálním směru

Podle prof. Dubového

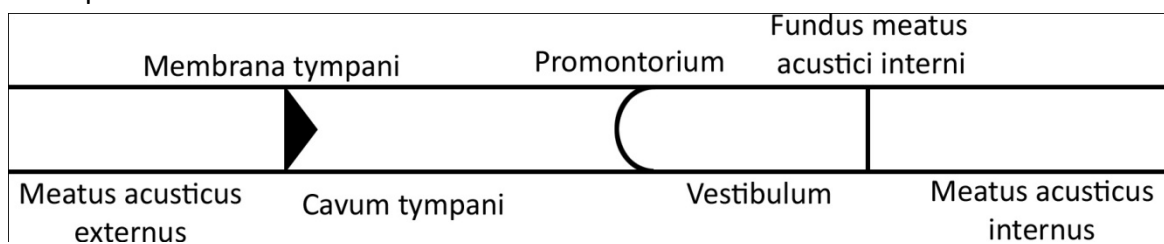

Podle doc. Matonohy

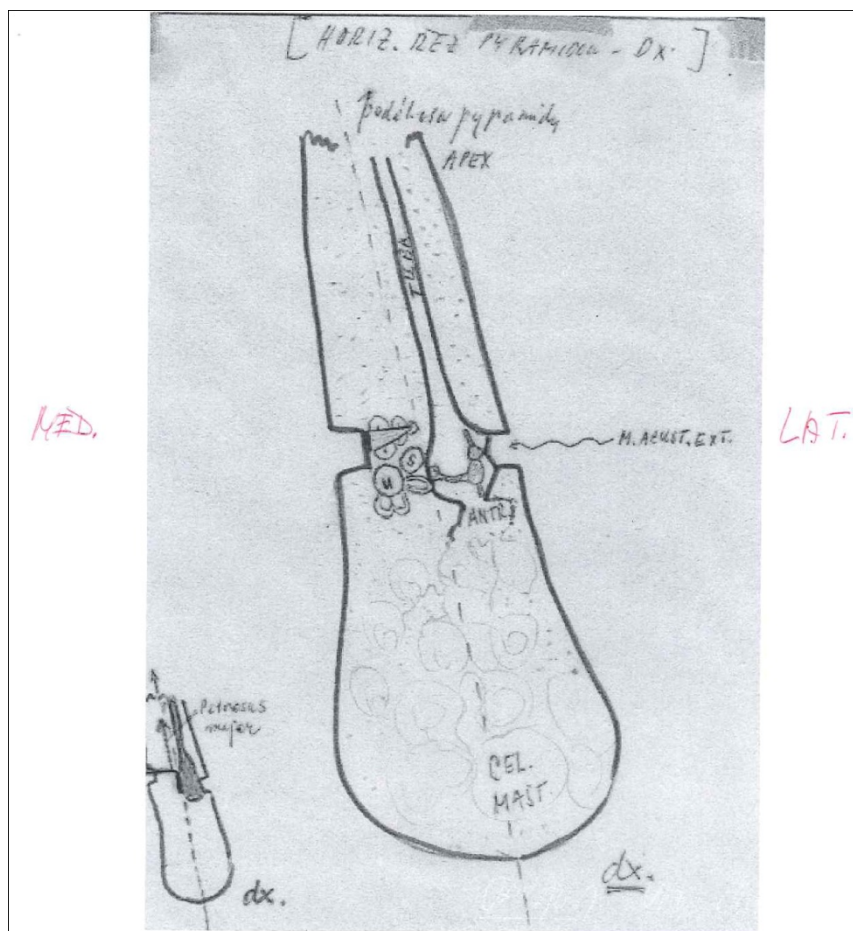

Membrana tympani, pohled na vnější plochu, tvar na řezu – správná pozice⁹

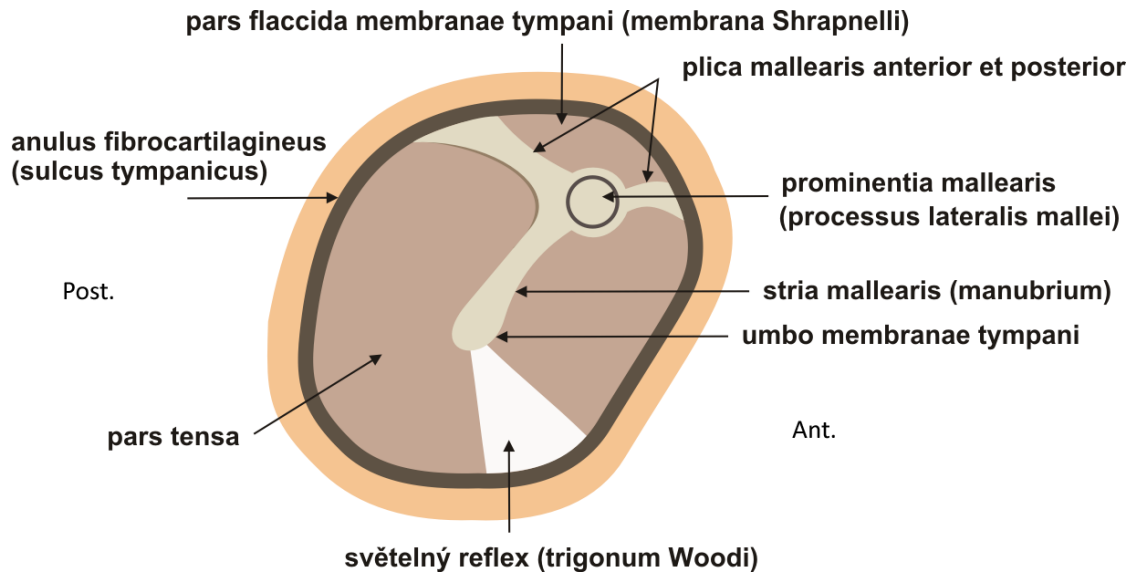

Cavum tympani

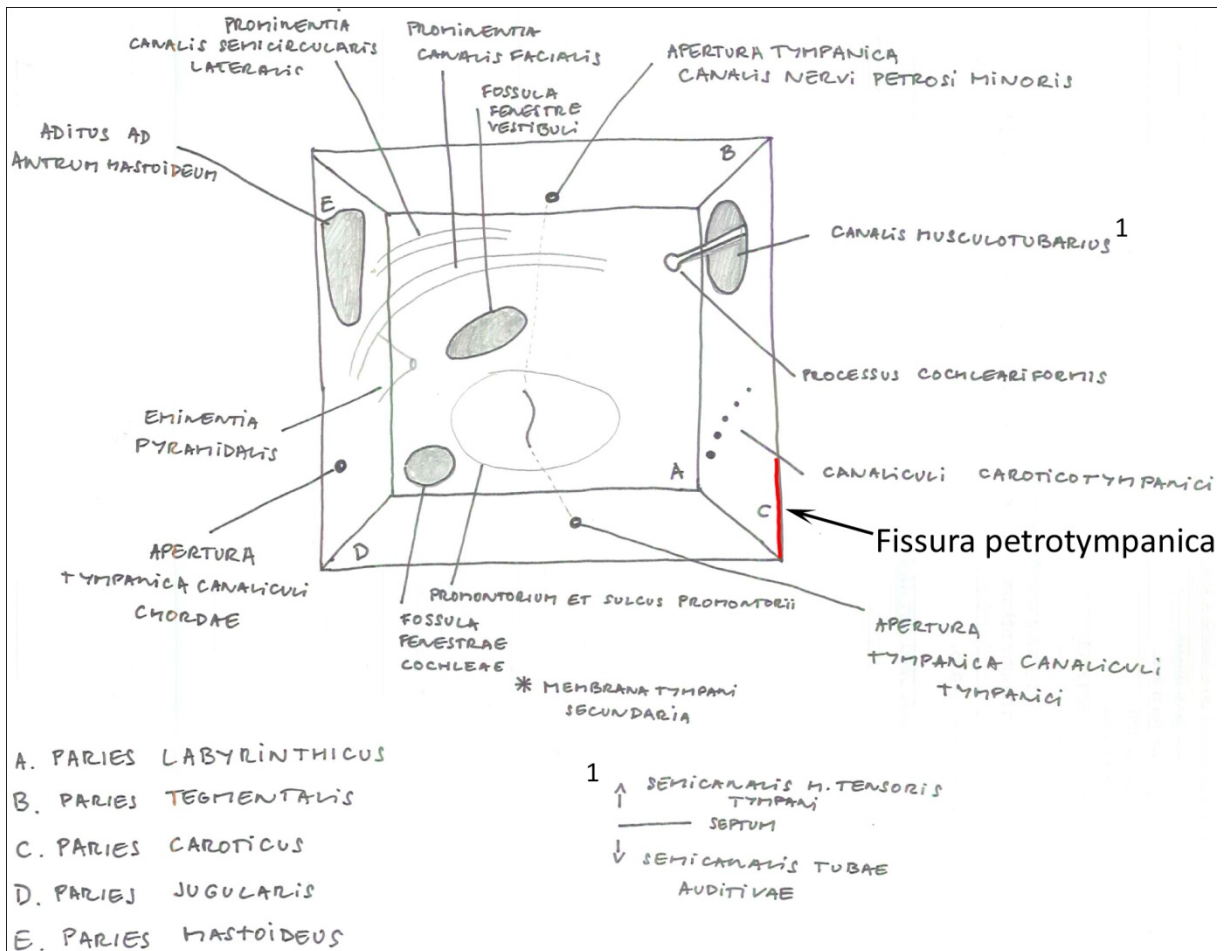

⁹ <https://telemedicina.med.muni.cz/auth/zaklady-neuroanatomie-a-nervovych-drah/index.php/Soubor:Bubinek.png>

Kostěný hlemýžď

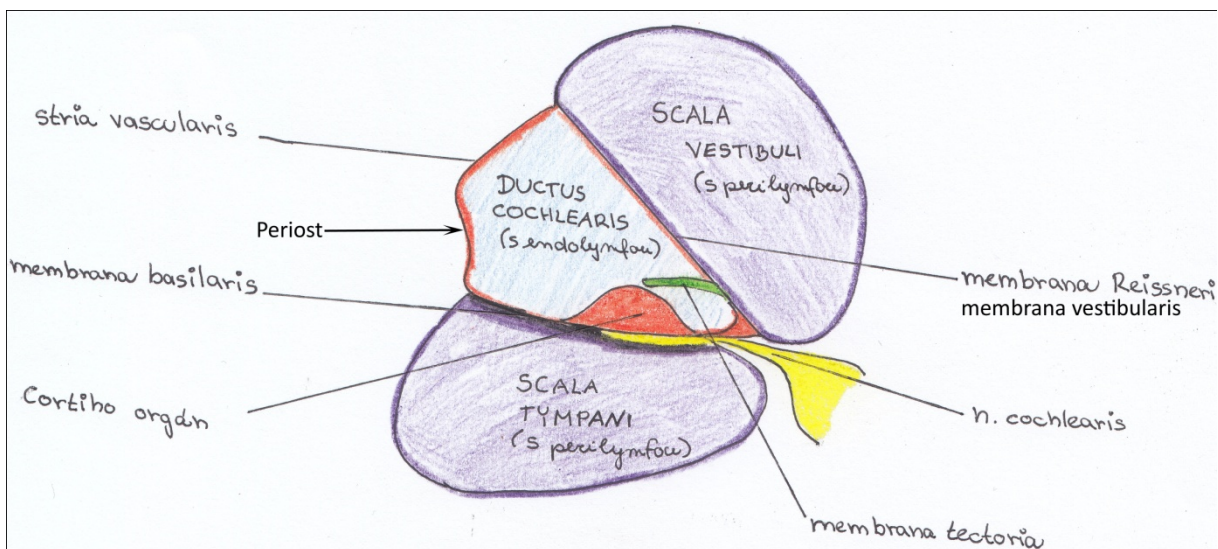
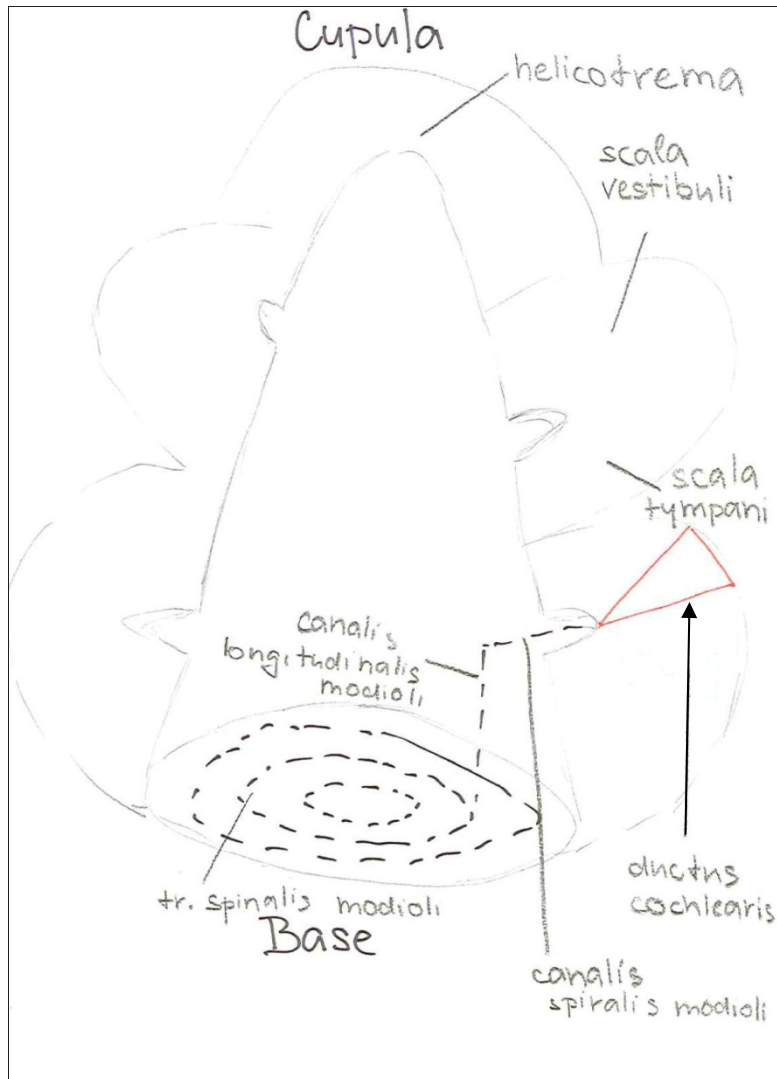

Ductus cochlearis na příčném řezu

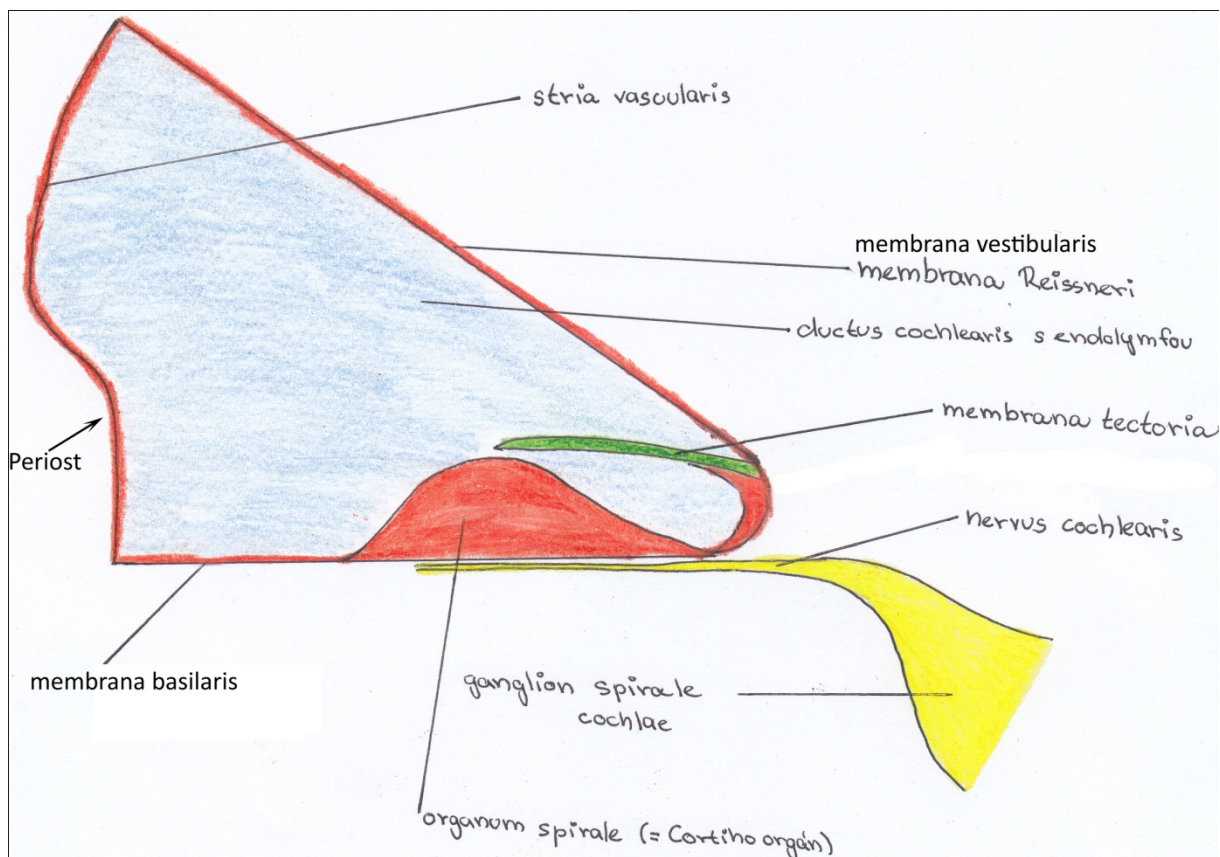

Orientace macula utriculi et sacculi

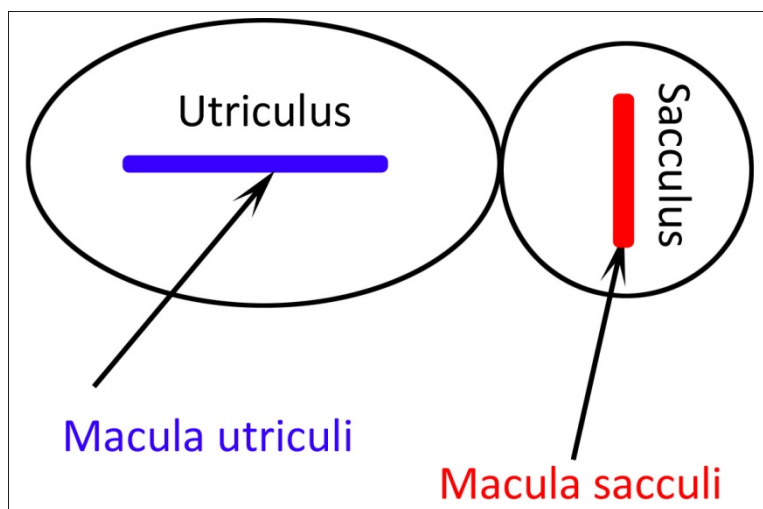

Tuba auditiva, pars fibrocartilaginea

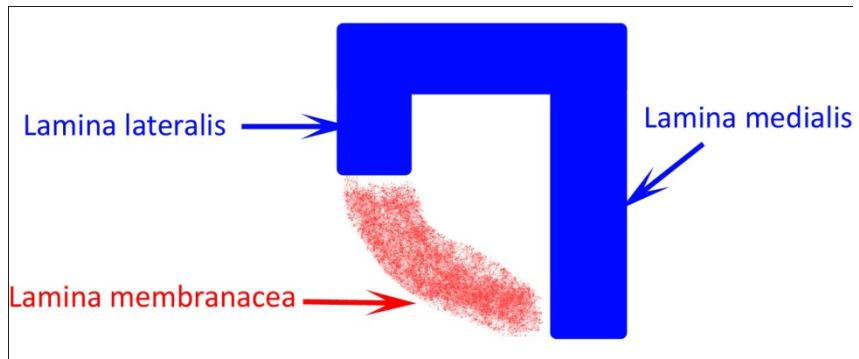

Camera bulbi ant. et post.

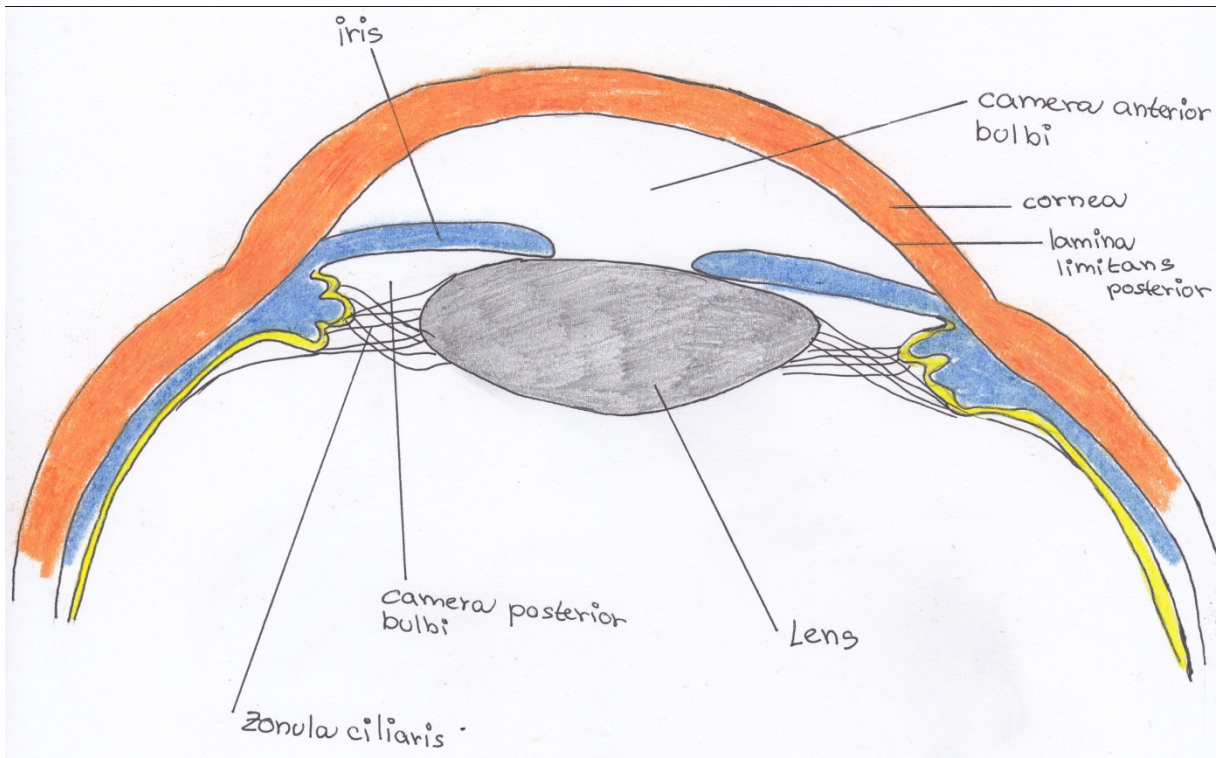

Obecně stavba kůže

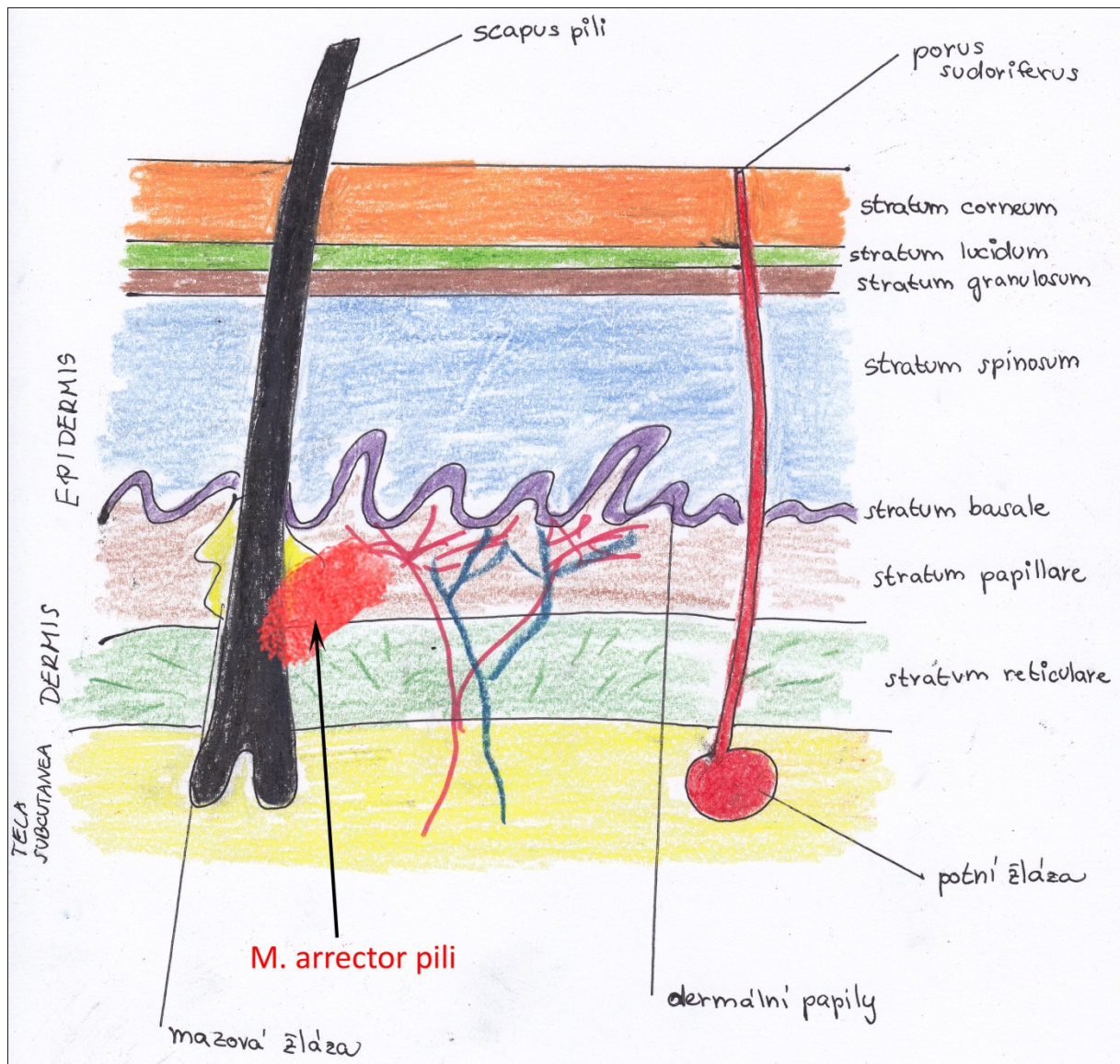

Potní žláza by měla být vlnitá.

Obecná stavba chlupu

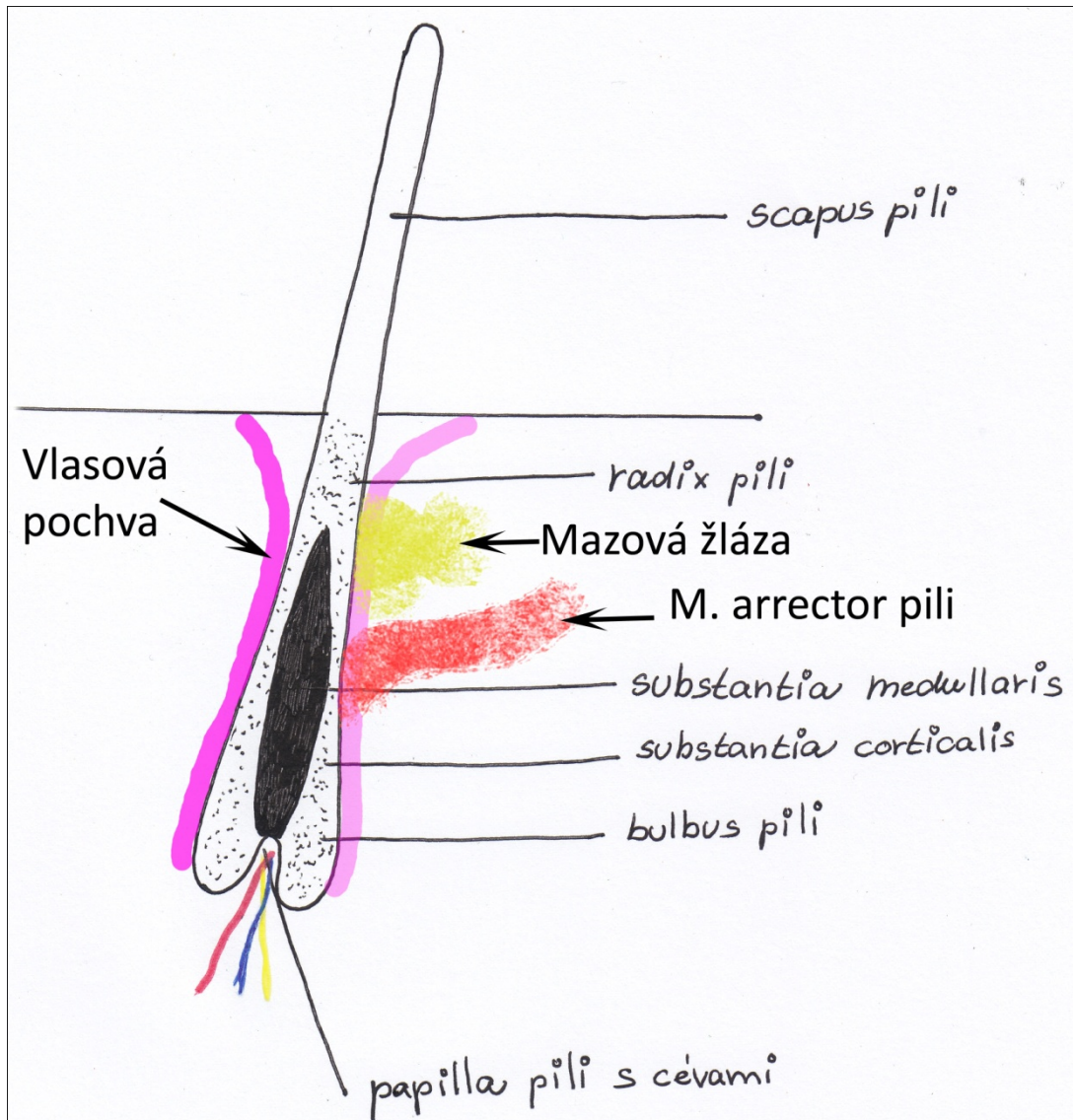

TOPOGRAFIE

Fossa temporalis na frontálním řezu, úpon fascie

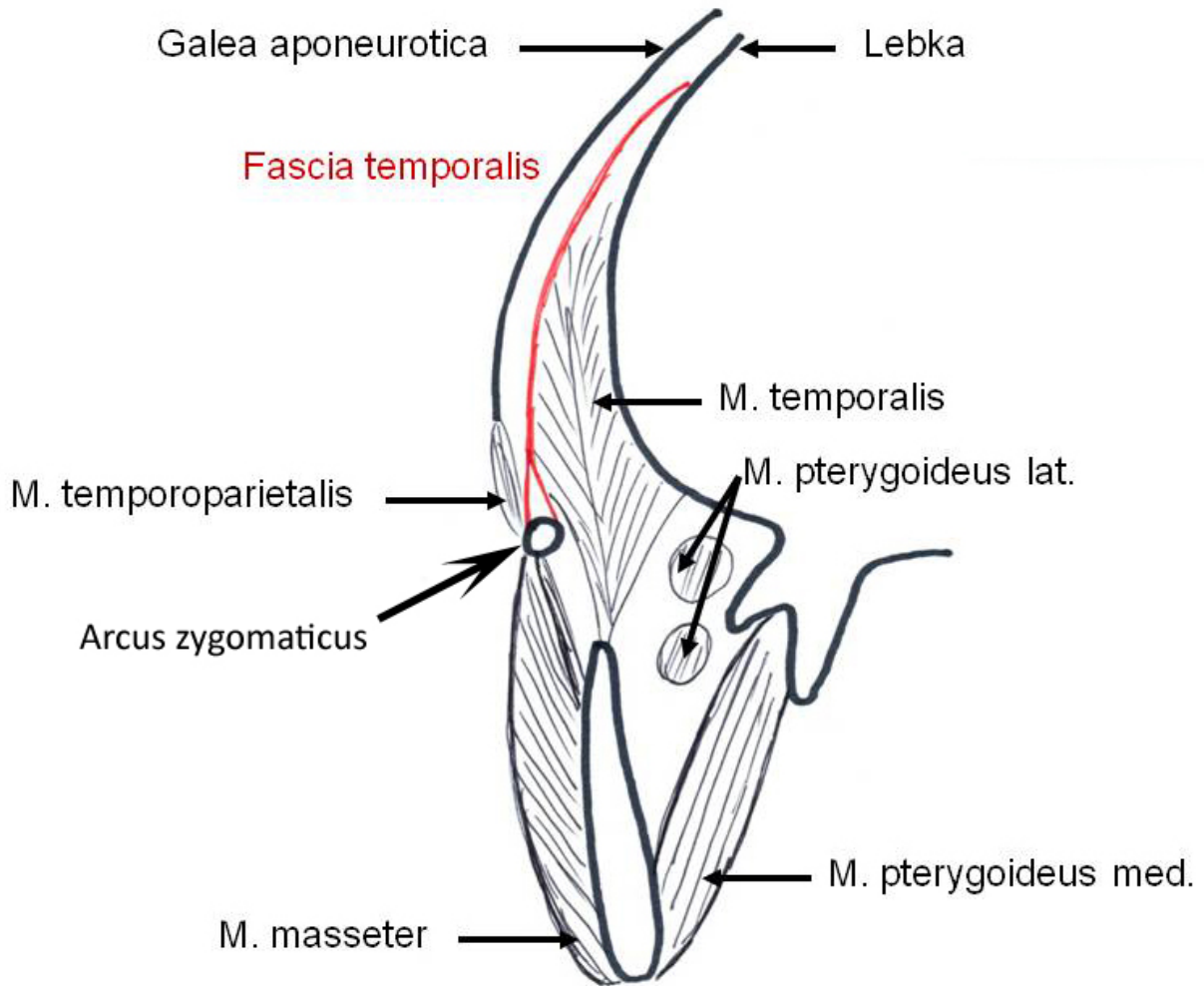

Mm. nuchae prof.

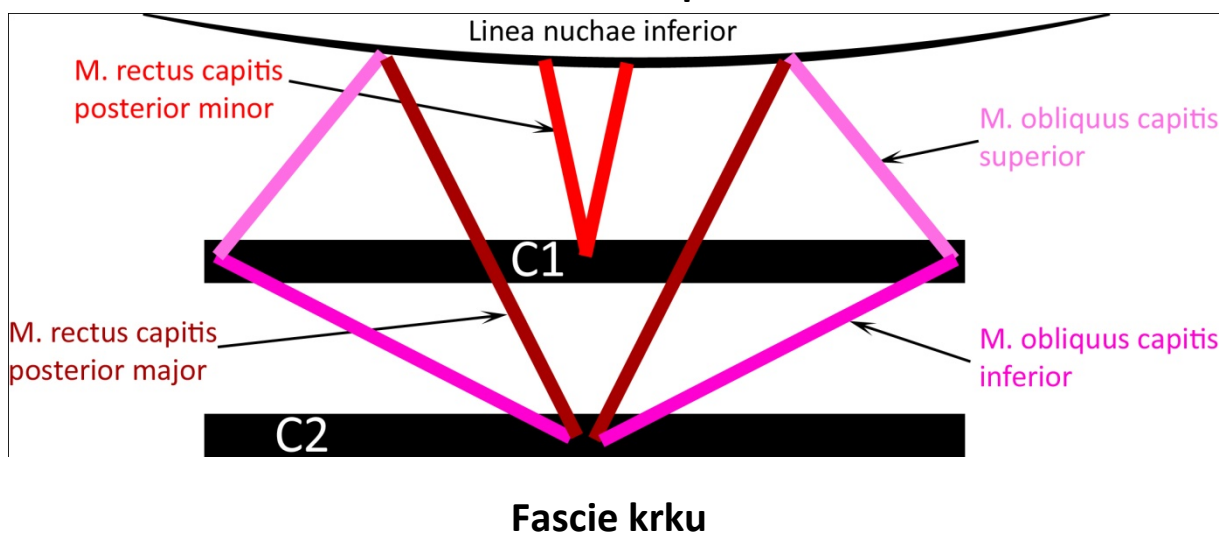

Viz Kapitola Pohybový systém

Trigonum suboccipitale

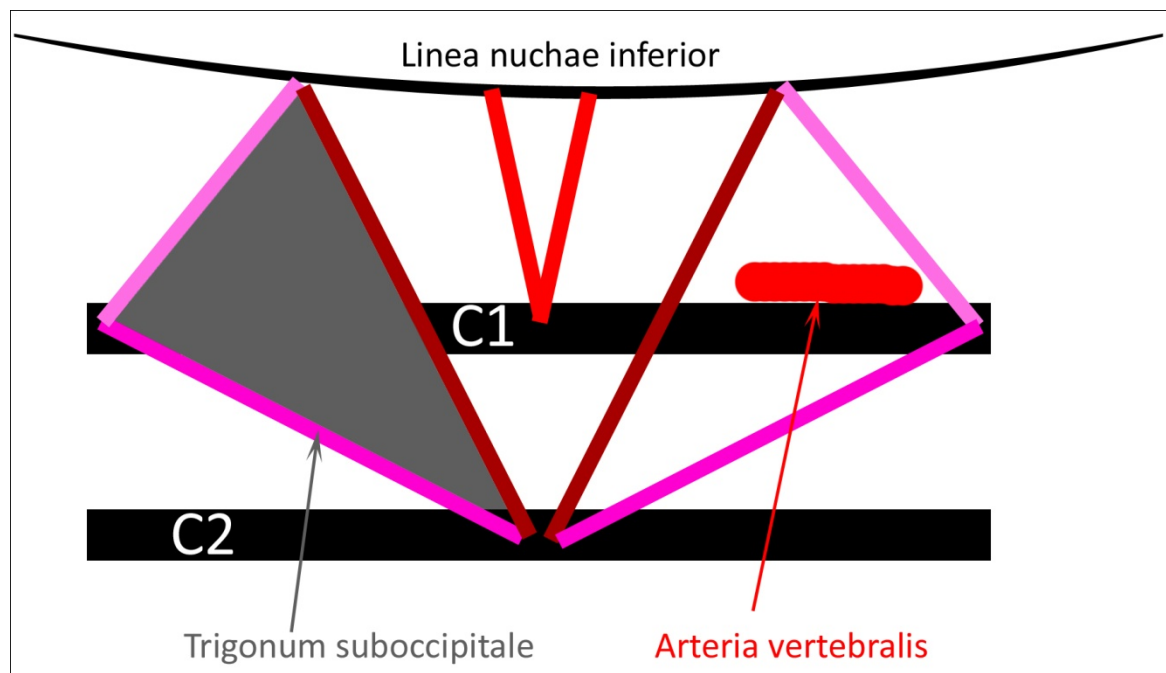

Za a. vertebralis se ještě nalézá n. suboccipitalis. Pro názornost nezakreslen.

Trigonum submandibulare

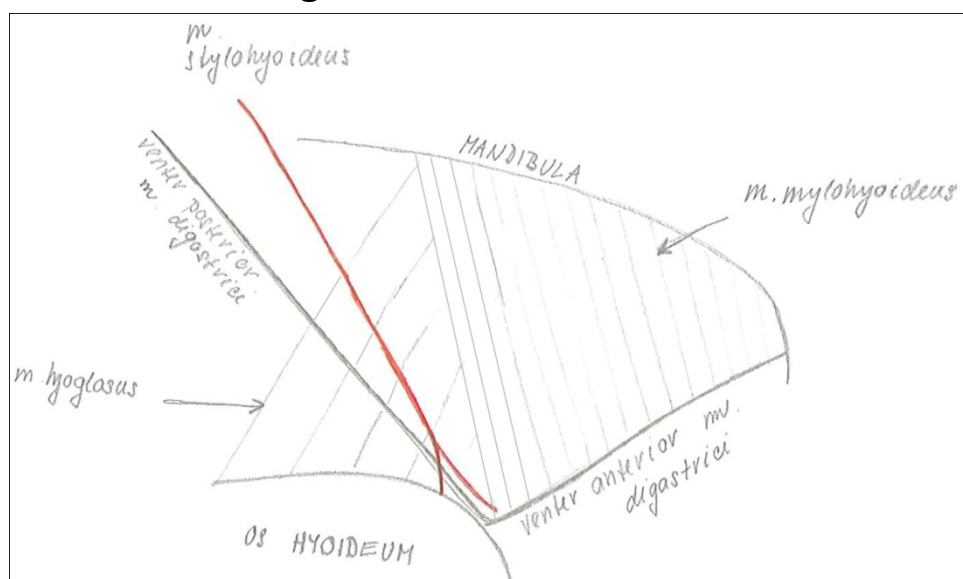

Většinu obsahu zaujímá glandula submandibularis, dále zde probíhají n. lingualis a n. mylohyoideus, v. a a. facialis.

Pohled ze spodu na jednu polovinu krku.

Trojúhelníky na krku

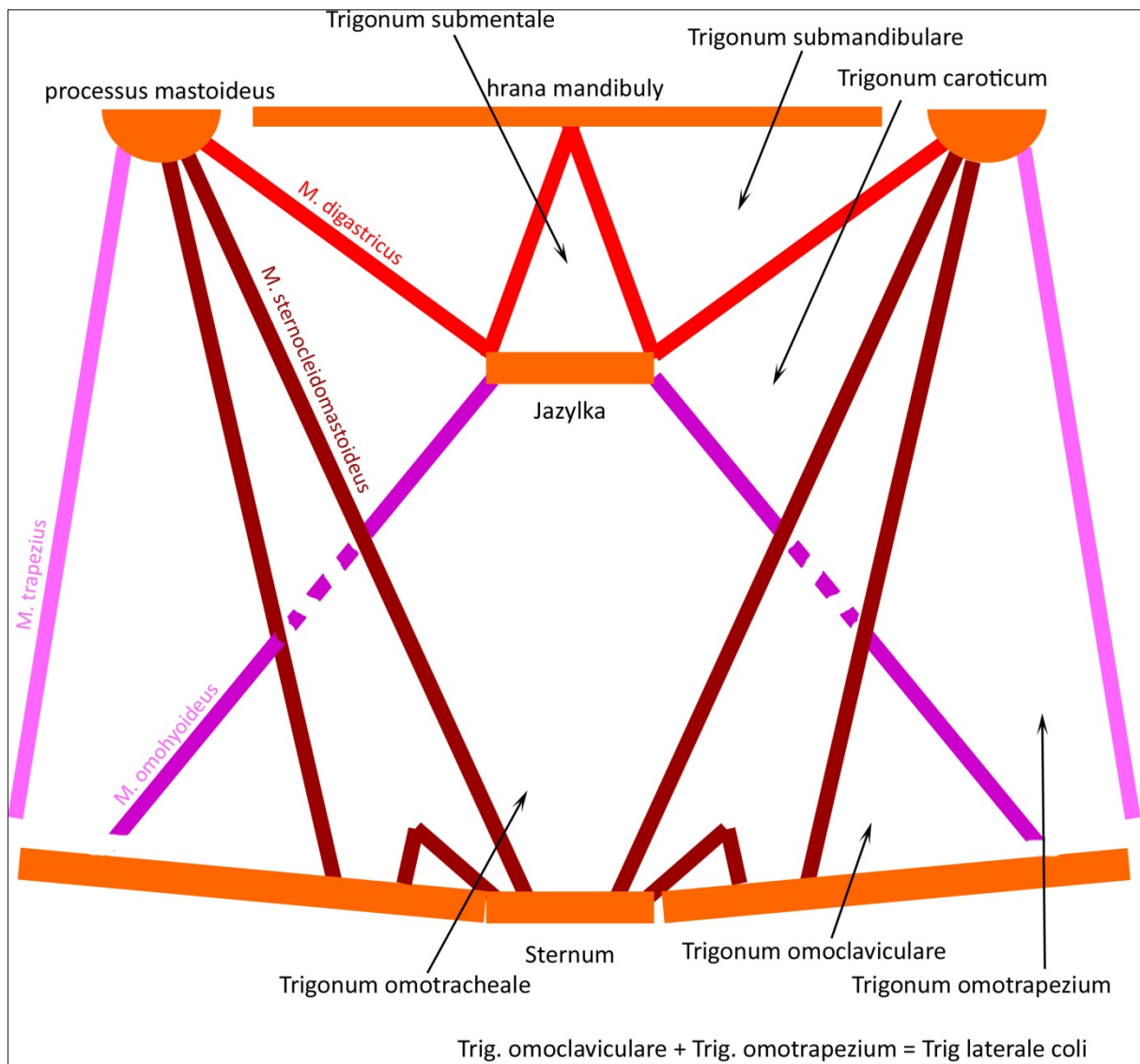

M. omohyoideus se upíná na margo superior scapulae.

Trigonum omoclaviculare je podkladem fossa supraclavicularis major.

Fossa supraclavicularis minor je mezi úpony m. sternocleidomastoideus.

Beclardův úhel a Pirogovův trojúhelník

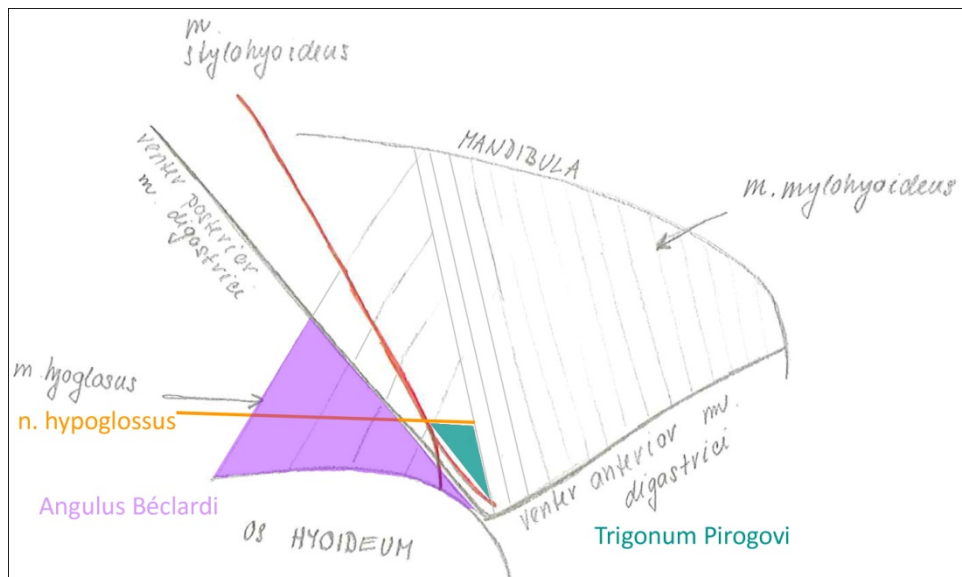

Trigonum caroticum

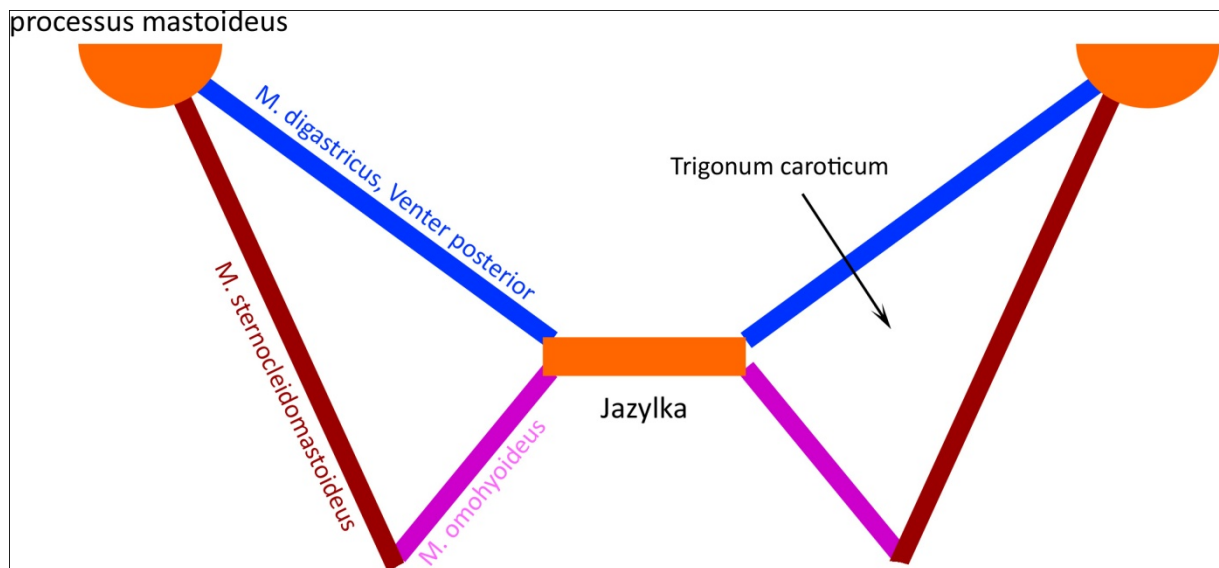

V trigonum ve výš horního okraje štítné chrupavky se dělí karotida na vnitřní a vnější.

Foramen humero- et omotricipitale

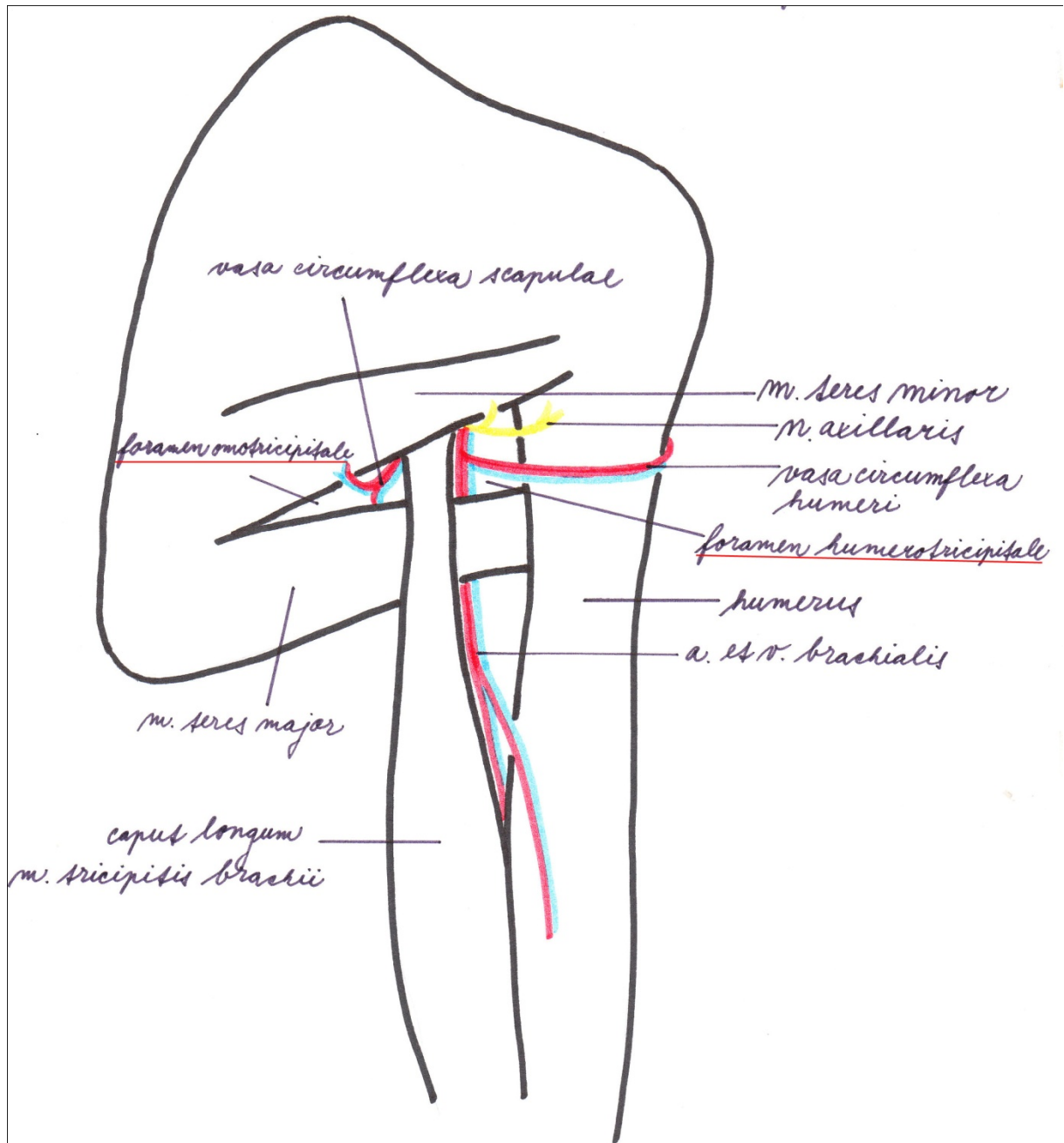

Průběh nervů a cév v mezižebří

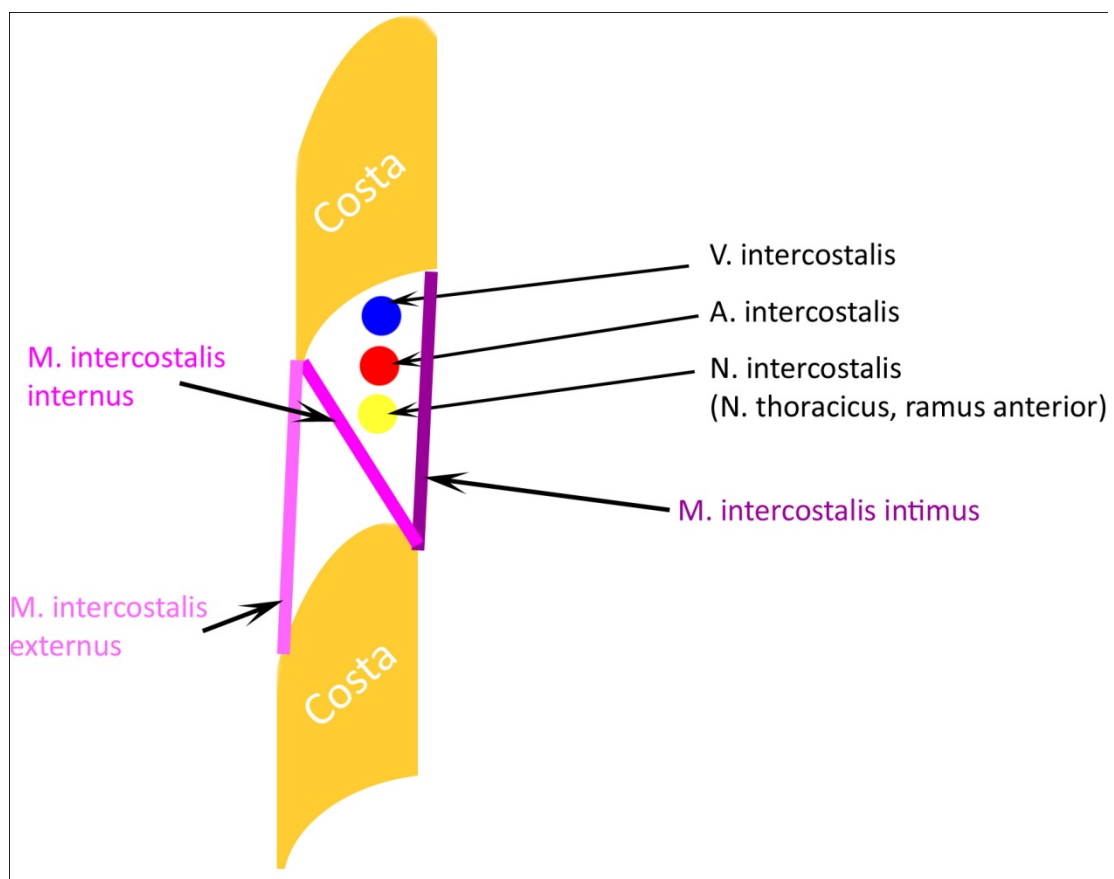

Mediastinum – rozdělení (sagitální řez)

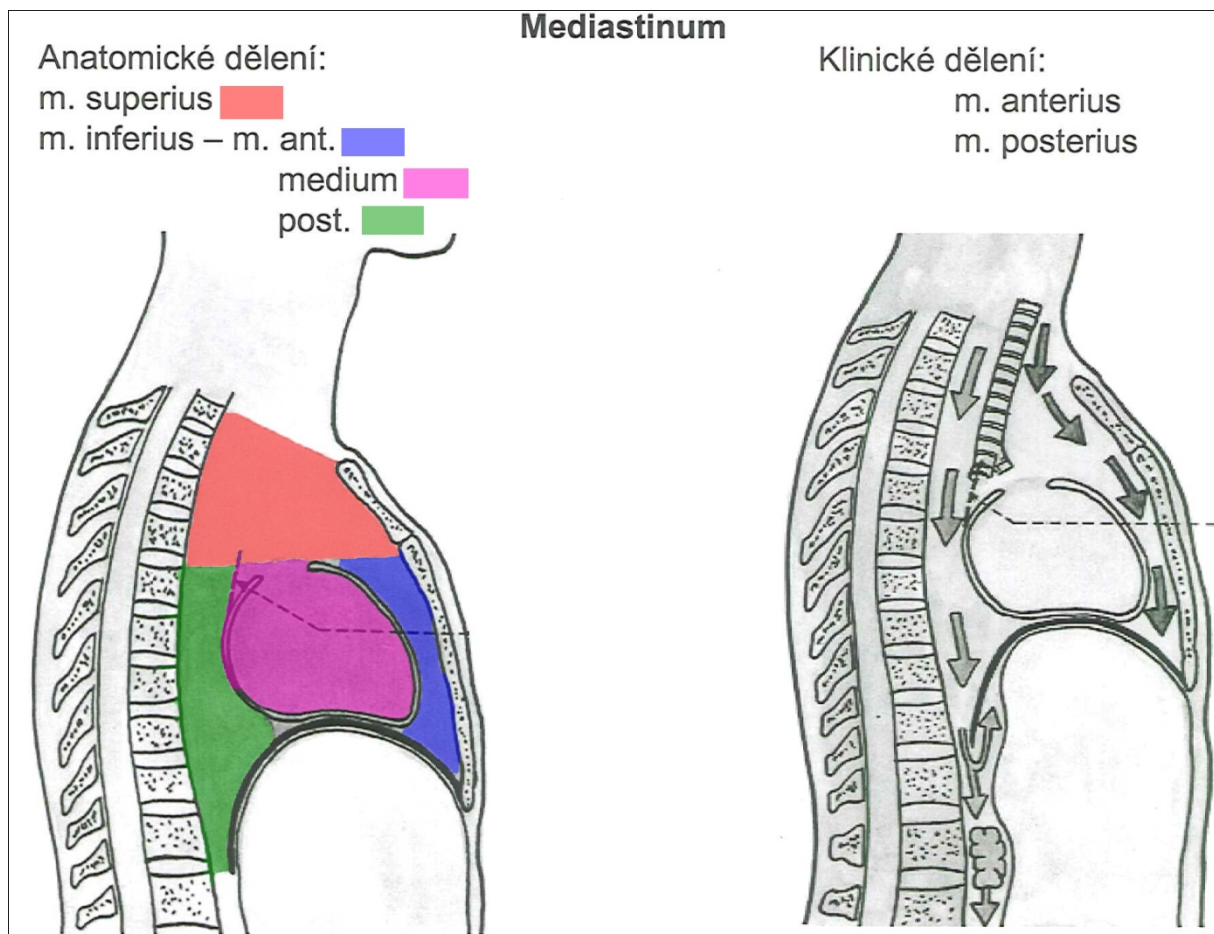

Stačí pouze barevná část, klinické dělení je důležité kvůli možnosti šíření zánětů.

Trigonum lumbale Petiti

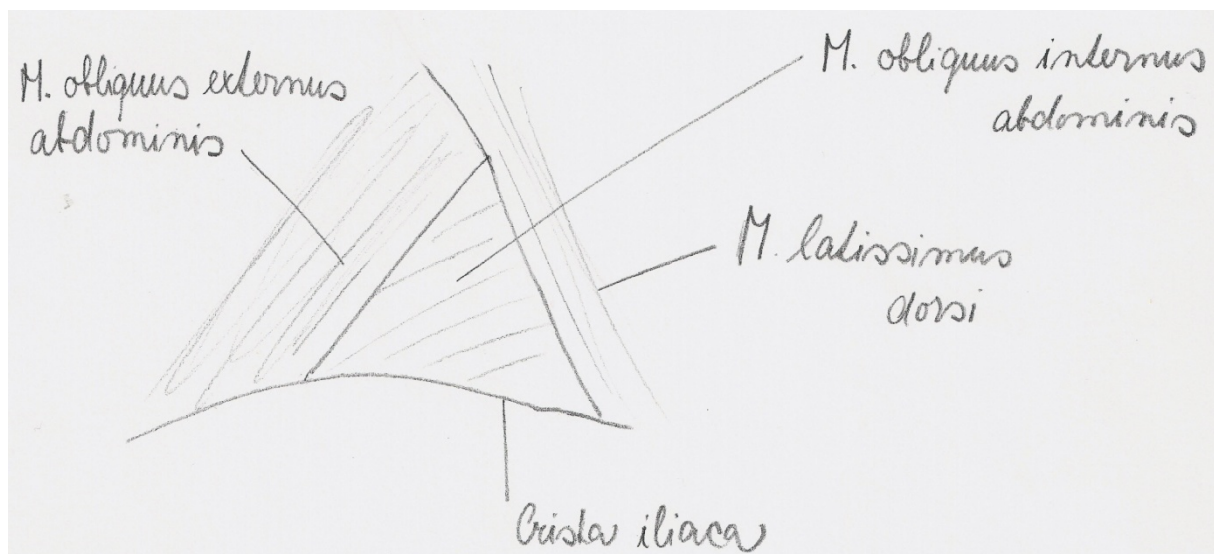

Canalis inguinalis

Rozkreslení na vrstvy

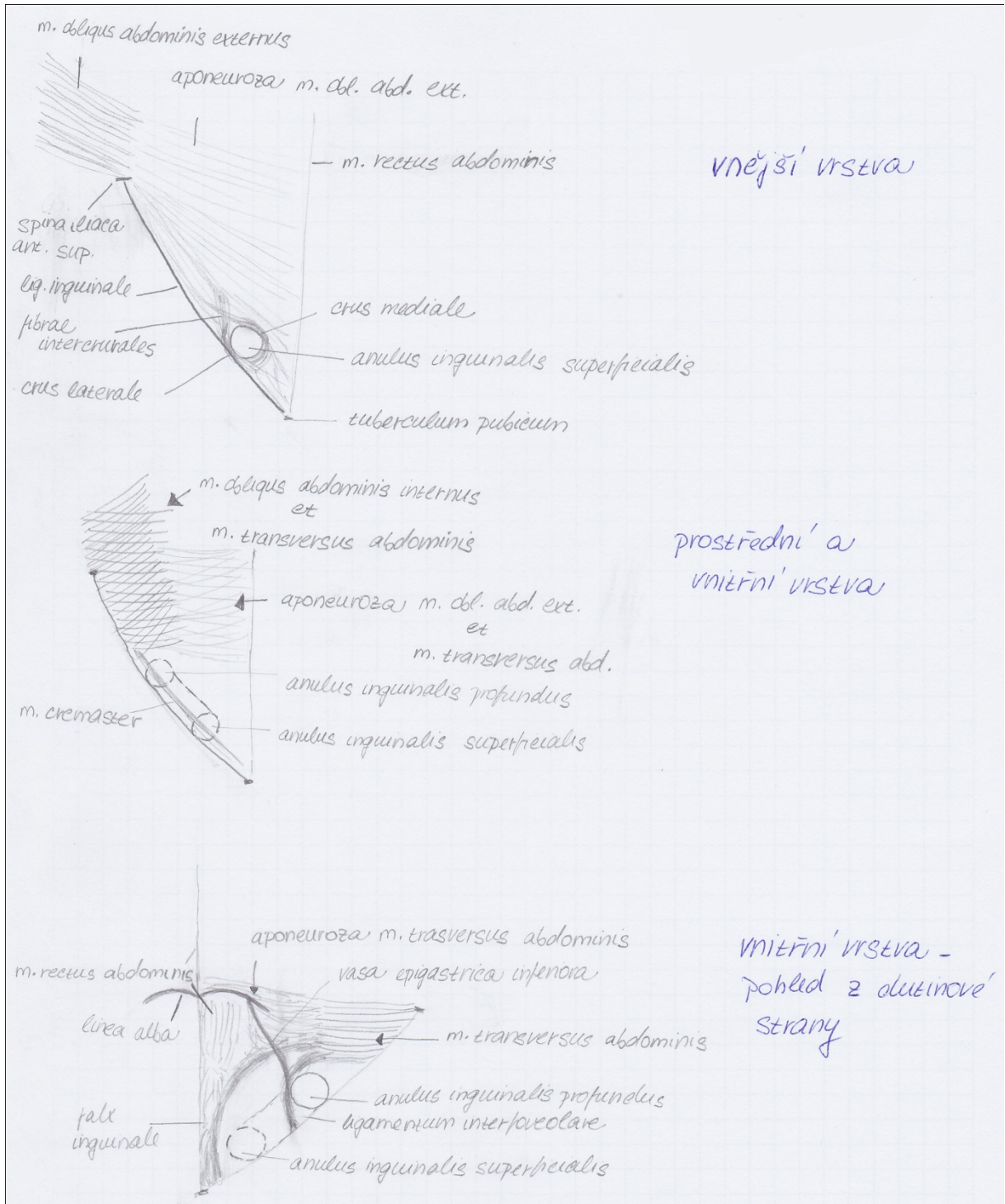

TOPOGRAFIE

Problematika hernií (prof. Dubový)

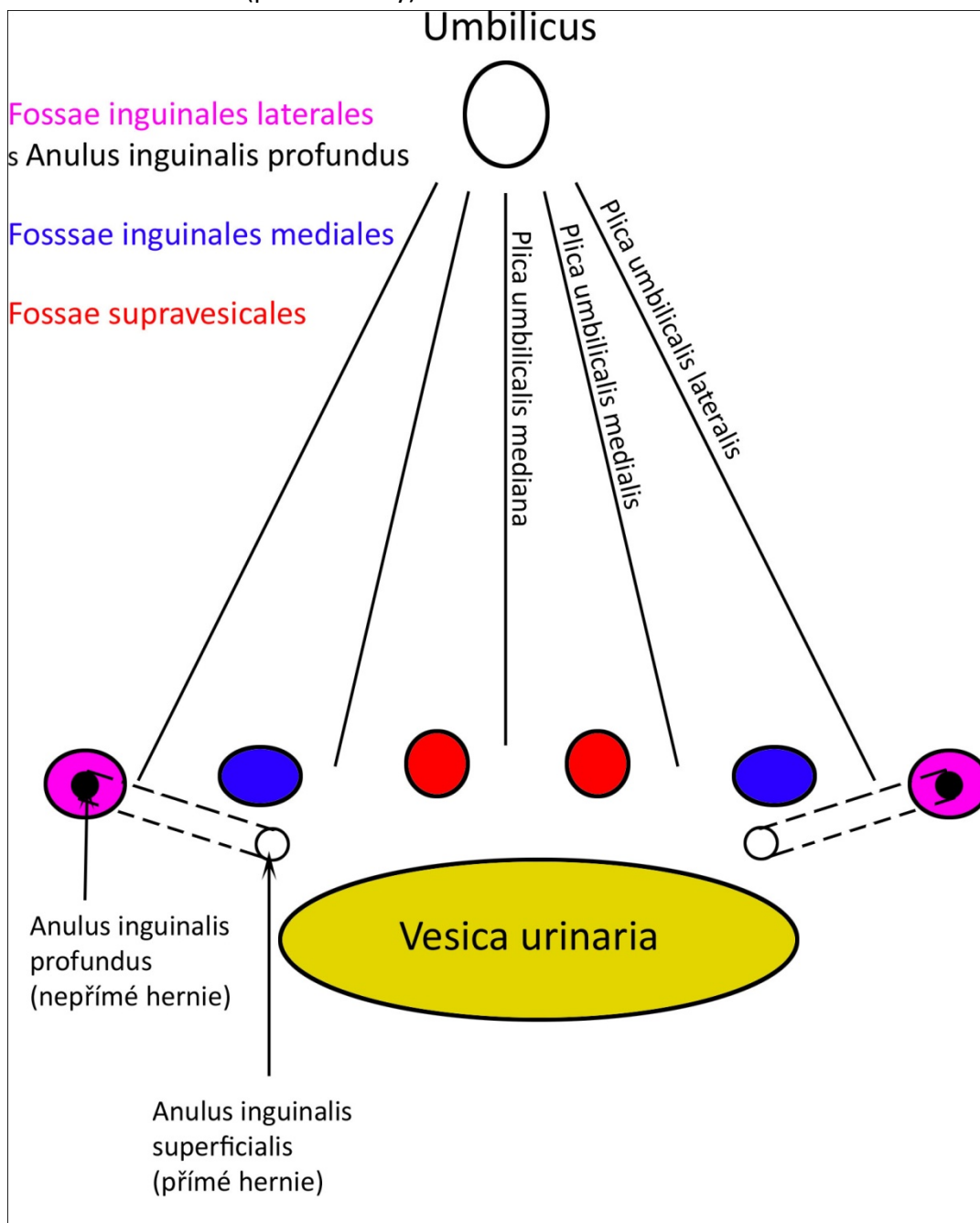

Peritoneum na přední stěně břišní- pohled zezadu

(viz předchozí obrázek)

Trigonum Grynfelti, tetragon Krausei

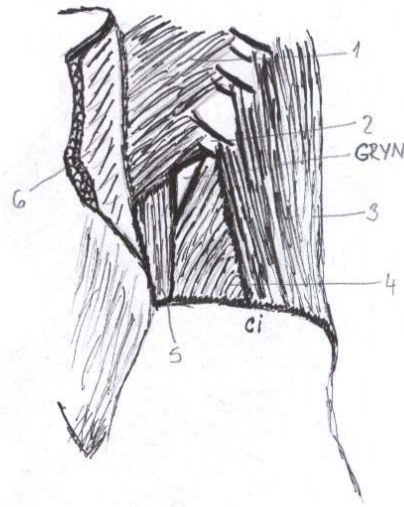
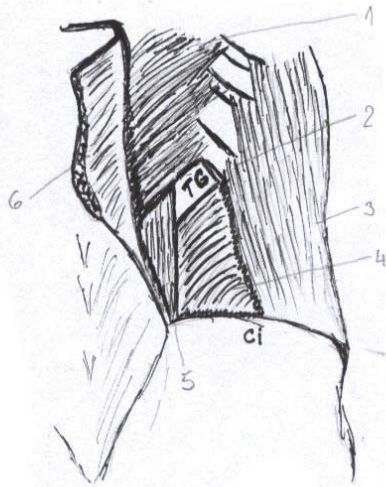

m. SEPTATUS POST. INF.
 m. ERECTOR SPINAE → COSTA XII.
 m. OBLIQUUS INT. ABD.

m. SEPTATUS POST. INF.
 m. ERECTOR SPINAE
 m. OBLIQUUS INT. ABD.

Stačí takto

1. m. SEPTATUS POSTERIOR INFERIOR
 2. COSTA XII.
 3. m. OBLIQUUS EXTERNUS ABDOMINIS
 4. m. OBLIQUUS INTERNUS ABDOMINIS
 5. m. ERECTOR SPINAE (ILIO-COSTALIS)
 6. m. LATTISSIMUS DORSI (ODKLOPENÝ)
- TG → TETRAGONUM KRAUSEI
 GRYN → TRIGONUM GRYNFELTI
 CI → CRISTA ILIACA

OHRANIČENIE

TETRAGON

- mediálne → m. ERECTOR SPINAE
- Maniomedialne → m. SEPTATUS POST. INF. (PSP1)
- Maniolateralne → COSTA XII.
- laterálne → m. OBLIQUUS INT. ABDOMINIS (MOIA)

TRIGONUM

- mediálne → m. ERECTOR SPINAE
- Maniomedialne → m. SEPTATUS POST. INF.
- laterálne → m. OBLIQUUS INT. ABD.

! TETRAGON VZNIKÁ V PRÍPADE, AK JE MEDZI MOIA A M5PI VÄČŠIA PĚREREA (VZNIKÁ TAK 4. STĚNA → XII. ŽEBRO)

! SPODKU OBOCH ÚTVAROV TVORÍ APOVEJDOTICKÝ ZÁČIATOK m. TRANSVERSUS ABDOMINIS

Fossa ischiorectalis a m. levator ani na frontálním řezu

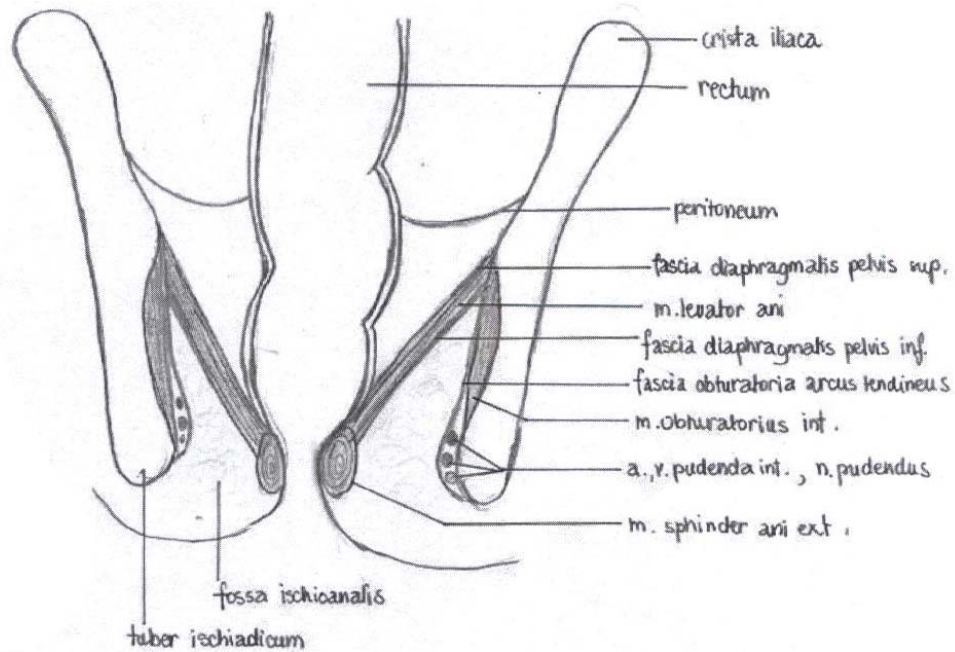

OPRAVČENIE

- mediobranialne → m. levator ani (na pomedu fascia diaphragmatis pelvis inf.)
- laterálne → m. obturatorius internus a fascia
- spodná bránica → spredu → horná plocha diafragma urogenitale
 - ↳ dorzálne → m. gluteus maximus (až po lig. sacrotuberale)
 - ↳ Medná časť → spodná bránica chýba

→ najbliž fosa ischiorectalis tvorí tubné teleso CORPUS AD POSUM FOSSAE IR.

→ pri laterálnej strane prebieha vasa pudenda interna et m. pudendus.

- tento cievny zhluk vstupuje do IR jamy a dorzálneho strany cez foramen ischiadicum minus a prebieha dopredu na pomedu m. obturatorius internus cez do fasciálnej duplikácie CAVALIS PUDEUDALIS (ALCOCKOV KANÁL)

Trigonum femorale

a) povrchová vrstva

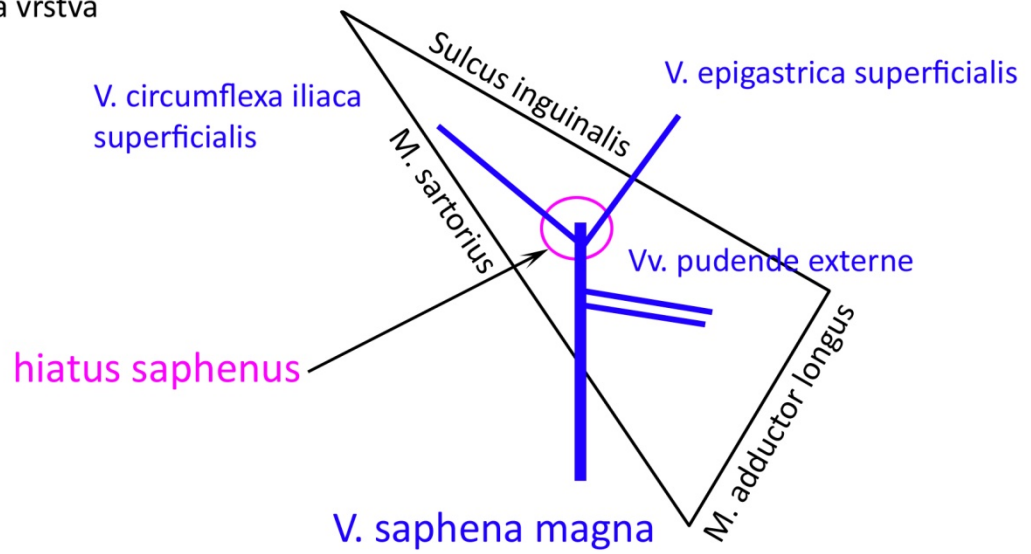

b) hluboká vrstva

Ústně doplnit
a.,v., n. femoralis
nll. inguinales prof.

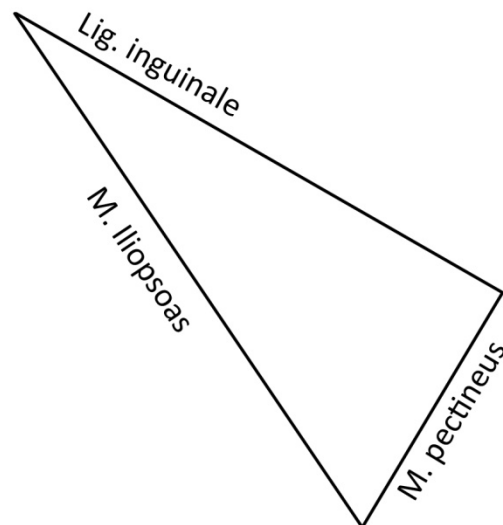

Canalis adductorius

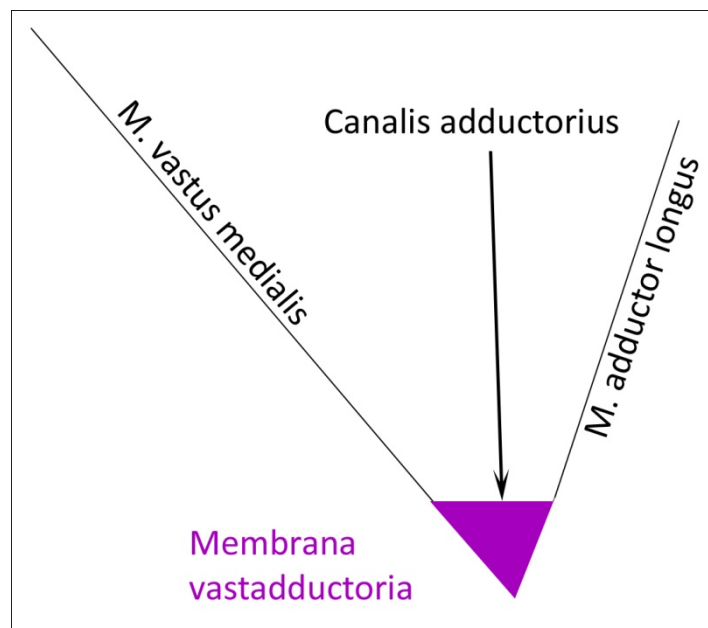

Lamina vastoadductoria = membrana vastoadductoria

Podklad tvoří M. adductor magnus.

Fossa poplitea včetně spodiny

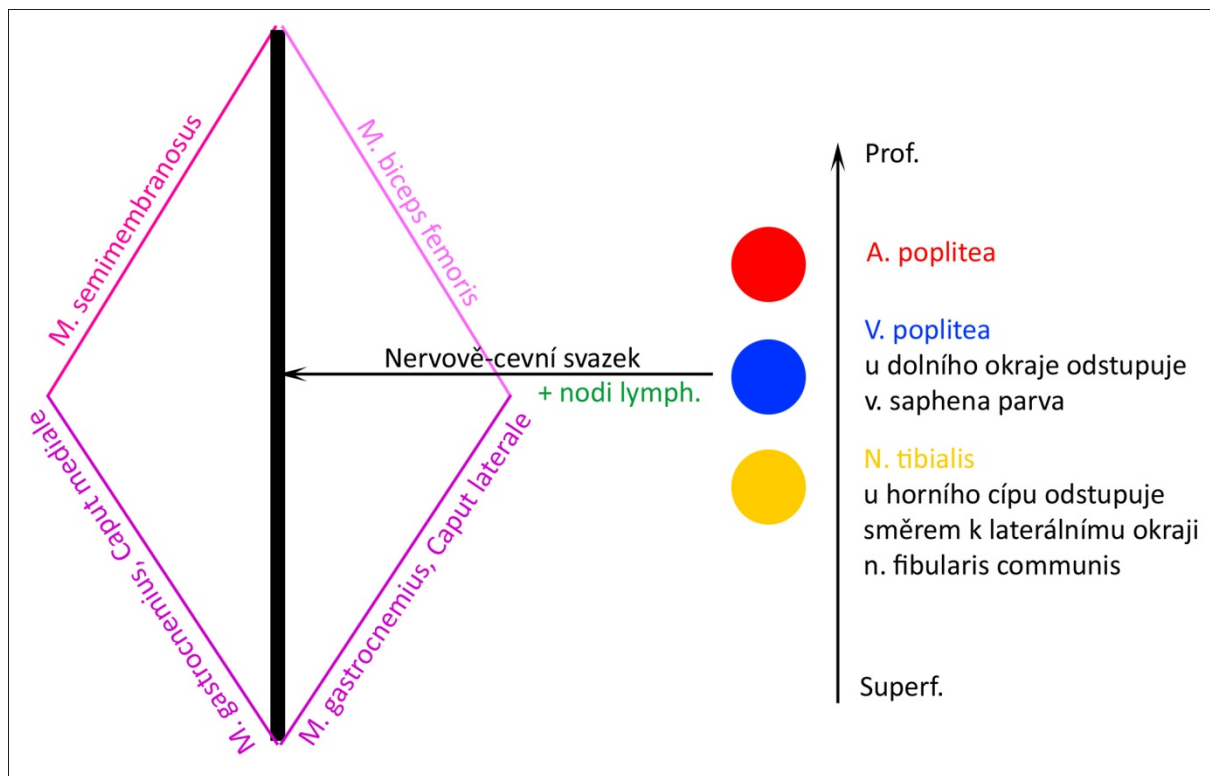

Medio-laterální směr svazku je A V N.

Fissura scalenorum, pozice a. subclavia a plexus brachialis

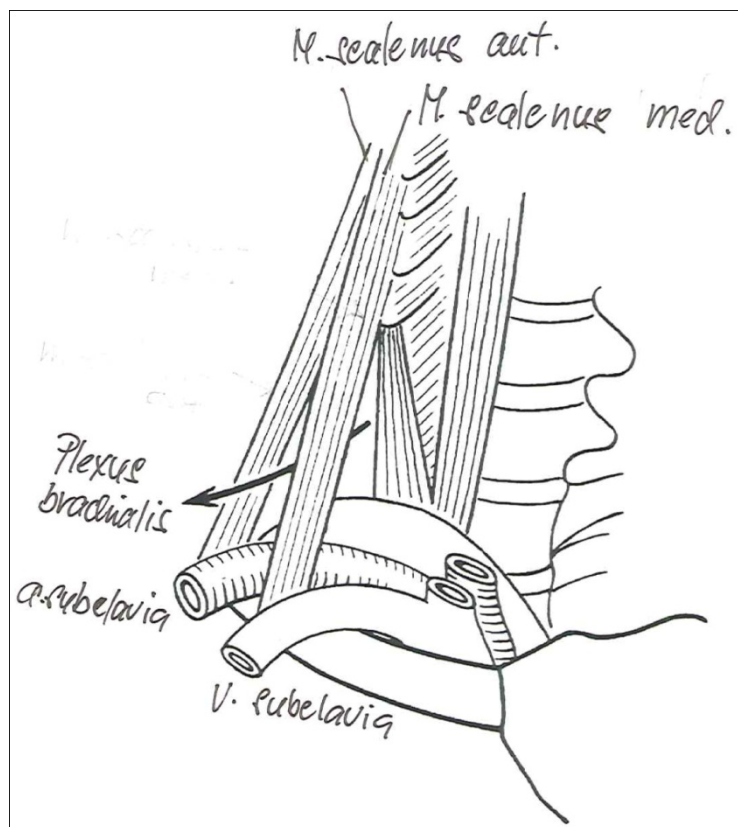

Důležitá hlavně popsaná část.

Obsah

1 Pohybový systém	4
2 Trávící systém	12
3 Dýchací systém	17
4 Vylučovací systém	19
5 Mužský pohlavní systém	21
6 Ženský pohlavní systém	24
7 Kardiovaskulární systém	27
8 Mízní systém	33
9 PNS	35
10 CNS	40
11 Smysly	55
12 Topografie	62