

Kožní léze v oblasti oka



Kožní léze - rozdělení

- Benigní léze (cysta, hordeolum, chalazion, hemangiom, lymfangiom, papilom, keratoakantom, molluscum contagiosum, verruca vulgaris, herpes, xantelasma, naevus)
- Prekancerózní léze (aktinické keratóza, ...)
- Maligní léze (bazocelulární karcinom, spinocelulární karcinom, melanom, ...)









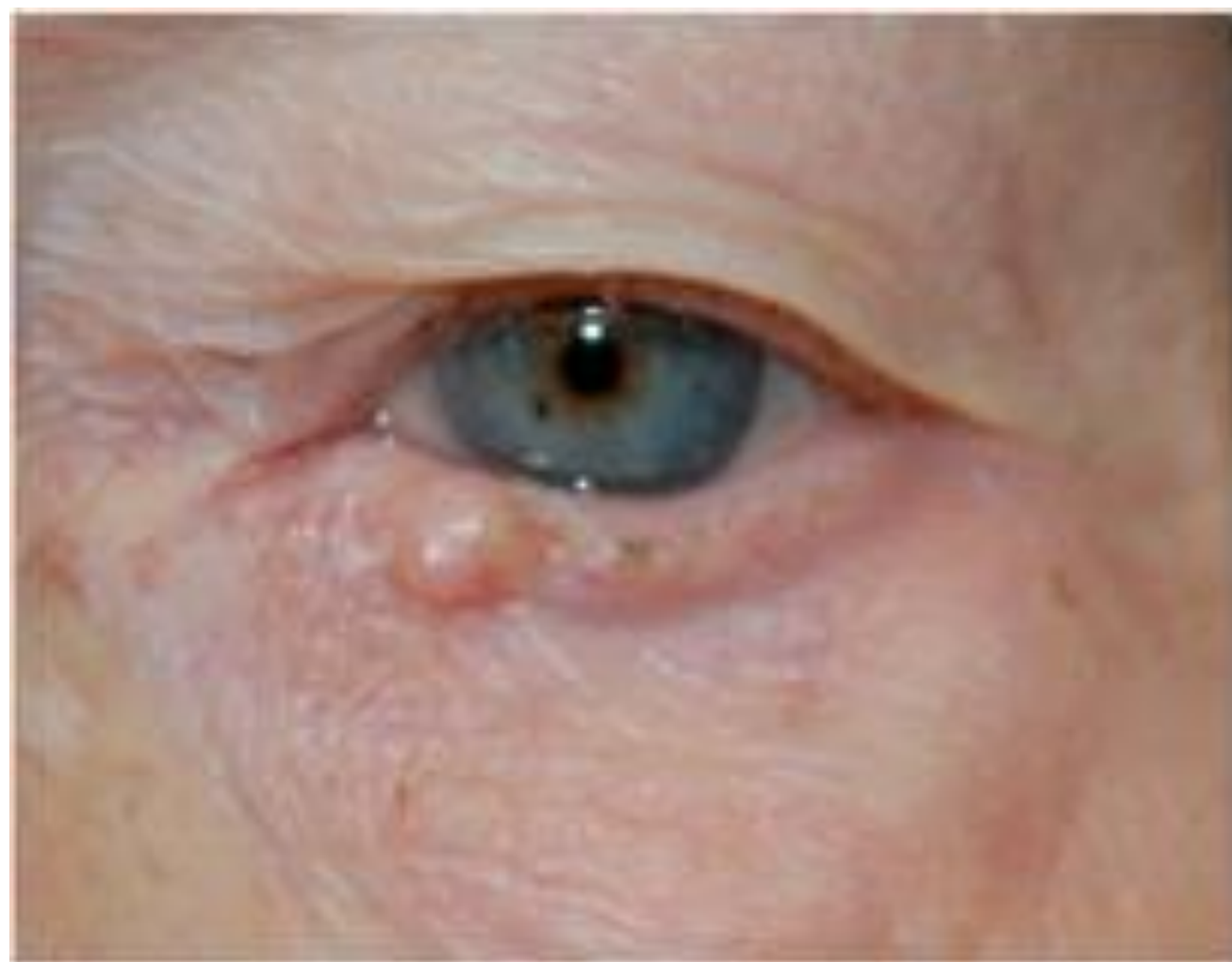



Squamous cell carcinoma

- Less common but more aggressive than BCC
- May arise *de novo* or from actinic keratosis
- Predilection for lower lid

Nodular

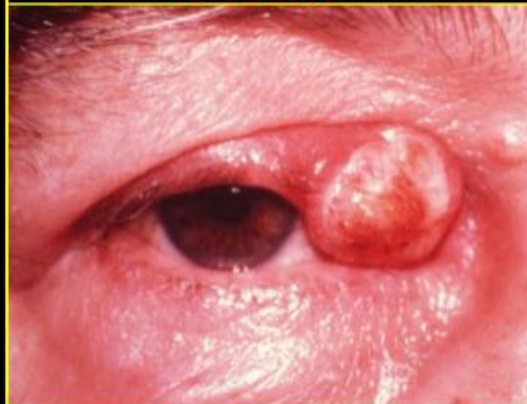

- Hard, hyperkeratotic nodule
- May develop crusting
- Fine surface vascularization

Ulcerative



- Red base
- Borders sharply defined, indurated and elevated







© MAYO FOUNDATION FOR MEDICAL EDUCATION AND RESEARCH. ALL RIGHTS RESERVED.



Chalazion - léčba

- ATB + steroidy kapky a masti
- Teplé obklady
- Exkochleace



Hemangiom

- Nejčastější benigní nádor dětského věku
- Častější u dívek
- 90% se objeví do 6 měsíců věku
- Při diagnostice UZ, ev. OCT
- Růstová fáze následovaná regresí, většinou do 8 let zmizí
- Léčba je indikovaná, pokud hrozí ovlivnění zrakových funkcí, dojde k infekci nebo z kosmetických důvodů

Hemangion - léčba

- Observace
- Kortikosteroidy (perorálně, injekce)
- Betablokátory (propranolol)
- Laserová fotokoagulace
- Chirurgická excize



Keratakantom



Xantelasma

- Ostře ohraničené, lehce elevované, nažloutlé léze způsobené nahromaděním cholesterolu v podkoží
- Vyskytují se kolem očí
- Vhodné vyšetření hladiny lipidů
- Terapie chirurgická, vadí-li kosmeticky



Bazocelulární karcinom (bazaliom)

- Nejčastější malignita očních víček
- Zejména na dolním víčku
- Nemetastazuje, ale je lokálně destruktivní
- Může se propagovat i do orbity
- Roste pomalu
- Většinou u osob nad 60 let
- Různé formy: ulcerózní, exofyticky rostoucí,...



Bazaliom - léčba

- Nutná kompletní excize, aby se zabránilo recidivě
- Plastický nebo oční chirurg, ev. dermatolog
- Nutno zachovat bezpečnou zónu
- Vzorek na histologii
- Ev. kryoterapie

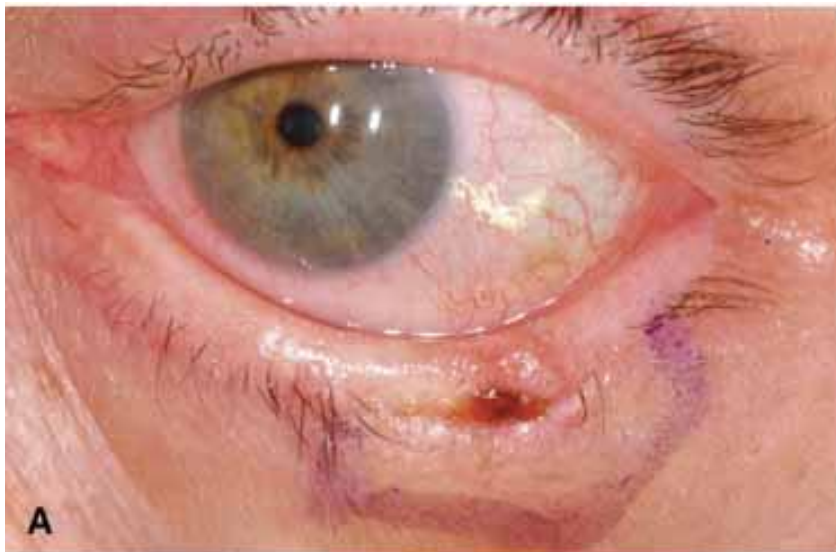

**Klínovitá excize +
laterální kantotomie**



Spinocelulární karcinom

- Maligní kožní tumor
- Méně častý než bazaliom
- Tužší, postupně se zvětšující uzel růžové či červené barvy, jehož povrch keratinizuje, tvoří se ulcerace
- Roste rychleji, agresivnější chování než u bazaliomu
- Metastazuje někdy do regionálních lymfatických uzlin

Spinocelulární karcinom - léčba

- Úplné odstranění tumoru chirurgickou excizí
- Nutno zachovat lem nepostižené tkáně kolem léze
- Ev. radioterapie



Melanom



- Maligní proliferace melanocytů
- Incidence celosvětově roste
- tvoří přibližně 4 % všech kožních nádorů, je ale zodpovědný až za 73 % úmrtí na kožní nádory
- Postihuje především bělochy
- Rizikové faktory: sluneční záření (CAVE děti!)
- Více typu s různou prognózou
- Primární maligní melanomy víček jsou vzácné
- Terapie: chirurgická + onkologický staging

Névus

- ohraničená, permanentní kožní malformace, která roste s věkem, nemá zevní příčinu a je kongenitálního původu
- Vhodné odstranění v místech, kde jsou mechanicky drážděny
- Většina melanomů vzniká de novo
- Vhodné foto

