

**LÉKAŘSKÁ  
FAKULTA**

Masarykova univerzita

# **BMOF011 – Aplikace MS Office**

## **PowerPoint 2016**

**Martin Komenda (komenda@iba.muni.cz)  
IBA LF MU**

## Témata

- Novinky v aplikaci
- Pracovní prostředí a základní nastavení
- Předloha snímků

## Novinky v PowerPoint

- Správa souborů v novém zobrazení
  - Soubor/BackStage veškeré činnosti se souborem, které neprovádíte v souboru
- Automatické ukládání verzí prezentace
- Uspořádání snímků do logických oddílů
- Vložení videa do prezentace, úpravy videa a přehrávání videa, vytvoření videa z prezentace
- ... a mnoho dalších (web společnosti [Microsoft](#))

# Seznámení s pracovním prostředím

BMOF011-Word-lekce1.pptx [jen pro čtení] - PowerPoint

Martin Komenda Sdílet

Soubor Domů Vložení Návrh Přechody Animace Prezentace Revize Zobrazení Řekněte mi, co chcete udělat...

Vložit Vymout Kopírovat Kopírovat formát Vložit Snímek Nový snímek Oddíl Schránka Snímky

Rozložení Obnovit

32 A A Směr textu Zarovnat text Vložit novou SmartArt

Písmo Odstavec Kreslení Úspora Rychlé styly Vyplní obrázek Obrys obrázek Efekty obrázek Najít Nahradit Vybrat Úpravy

2

**Cíl a obsah kurzu**

- Využít teoretické dokumenty a aplikovat je
- Provést základní operace a úpravy
- Formátovat a upravovat text
- Upravit tabulky a obrázky
- Vytvářet vlastní tabulky
- Číst dokumenty do oblíbených složek
- Pracovat s tabulkami pro tabulky
- Obnovit pracovní prostředí
- Obnovit tabulky pro práci v týmu

3

**Předpoklady a požadavky na ukončení**

- Praktickým je pouze základní zkušenost s prací na počítači
- Docházka – účast min. 90 %
- Aktivní účast na seminářích

4

**Informace a požadavky Word 2016**

- Word 2016 editor
- Využití základních funkcí
- Pracovní prostředí je slovo nebo více slovních úloh
- Výběhové funkce formátování a vstupu
- Formátování a úpravy textu
- Pracovní prostředí je slovo nebo více slovních úloh
- Pracovní prostředí je slovo nebo více slovních úloh
- Pracovní prostředí je slovo nebo více slovních úloh
- Pracovní prostředí je slovo nebo více slovních úloh

5

**Struktura sestavy dokumentu**

- Soubor Dokument, Tiskárna
- Úprava textu, úprava a úprava
- Soubor Dokument, Tiskárna
- Úprava textu, úprava a úprava
- Soubor Dokument, Tiskárna
- Úprava textu, úprava a úprava
- Soubor Dokument, Tiskárna
- Úprava textu, úprava a úprava

6

**Úvodní lekce 1**

- Instalace balíčku MS Office 2016
- Úvodní lekce 1
- Seznámení s pracovním prostředím MS Word 2016
- Úvodní lekce 1
- Úvodní lekce 1
- Úvodní lekce 1
- Úvodní lekce 1
- Úvodní lekce 1

7

**Instalace balíčku MS Office 2016**

- Instalace balíčku MS Office 2016
- Úvodní lekce 1
- Seznámení s pracovním prostředím MS Word 2016
- Úvodní lekce 1
- Úvodní lekce 1
- Úvodní lekce 1
- Úvodní lekce 1
- Úvodní lekce 1

**Předpoklady a požadavky na ukončení**

- Předpokladem je pouze základní zkušenost s prací na počítači
- Docházka – účast min. 90 %
- Aktivní účast na seminářích

BMOF011 – Aplikace MS Office (podzim 2016)

3

Kliknutím vložíte poznámky.

Office

Snímek 3 z 23

Poznámky Komentaře

121 %

LÉKAŘSKÁ  
FAKULTA

Masarykova univerzita

# Kontextové karty

Prezentace4 - PowerPoint

Prezentace4 - PowerPoint

Prezentace4 - PowerPoint

## Kontextové karty

- Každý objekt má vlastní kontextovou kartu
  - Textové pole
  - Obrázek
  - Tabulka
  - Graf
  - ...
- Skrytí/Zobrazení pásu karet
  - CTRL+F1

## Užitečná nastavení

- Office - Možnosti aplikace PowerPoint
- Přizpůsobení panelu Rychlého přístupu

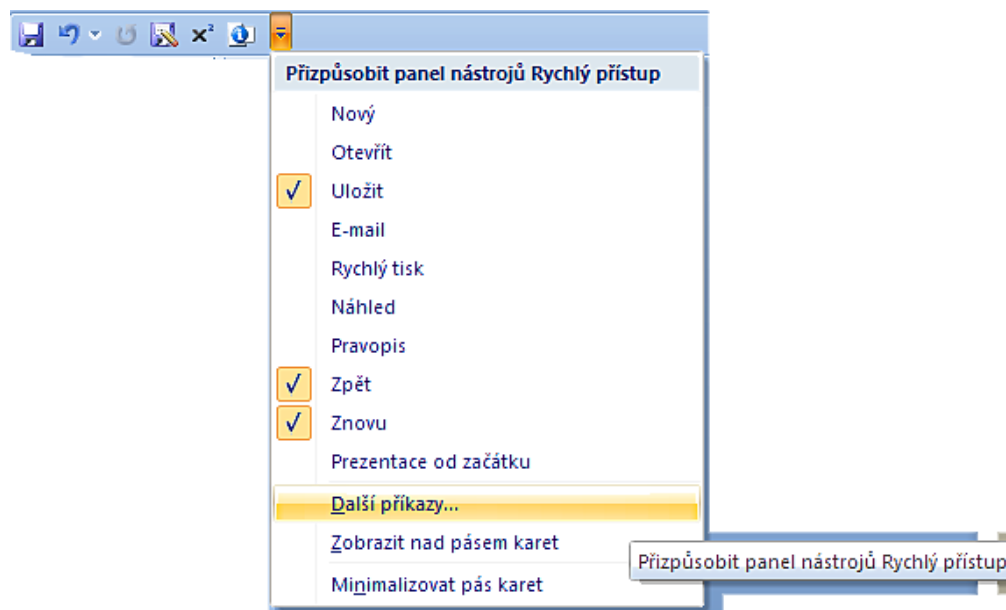

## Režimy zobrazení

- Normální
- Řazení snímků
- Celá obrazovka
- Navíc i možnost zobrazení poznámek

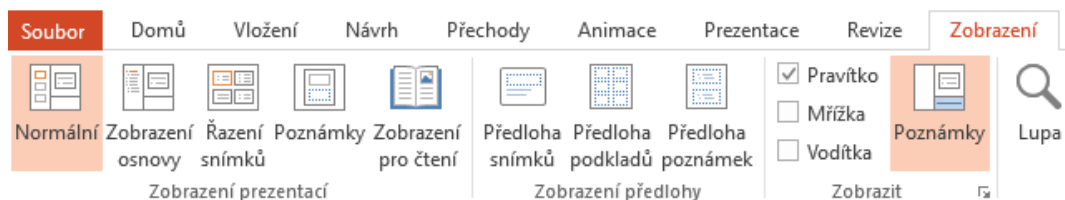
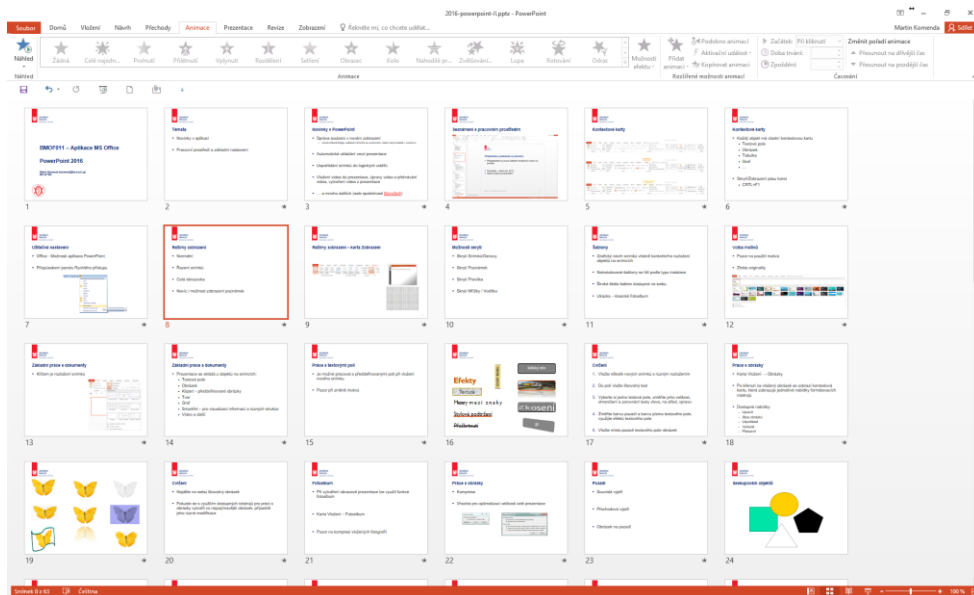

## Možnosti skrytí

- Skrytí Snímků/Osnovy
- Skrytí Poznámek
- Skrytí Pravítka
- Skrytí Mřížky / Vodítka

## Šablony

- Grafický návrh snímků včetně konkrétního rozložení objektů na snímcích
- Nainstalované šablony se liší podle typu instalace
- Široká škála šablon dostupná na webu
- Ukázka
  - Soubor - Nový

## Volba motivů

- Pozor na použití motivů
- Ztráta originality

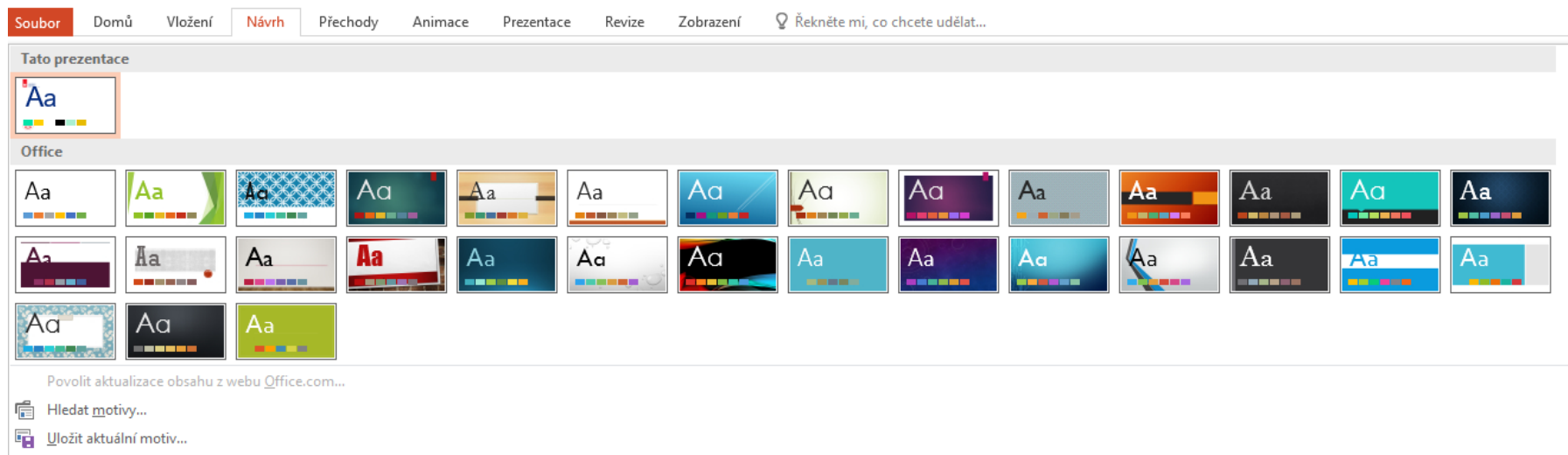

## Předloha snímku

- Efektivní způsob, jak snadno definovat design
- Karta Zobrazení – Předloha
- Řídí vzhled celé prezentace

LÉKAŘSKÁ  
FAKULTA

Masarykova univerzita

# Předloha snímku

**Soubor** Předloha snímků Domů Vložení Přechody Animace Revize Zobrazení Řekněte mi, co chcete udělat...

Vložit předlohu snímků Vložit rozložení Odstranit Přejmenovat Zachovat **Upravit předlohu**

Rozložení předlohy Vložit zástupný symbol  Nadpis  Zápatí **Rozložení předlohy**

Motivy **Upravit motiv**

Barvy Styly pozadí Skrýt grafiku pozadí Pozadí Velikost snímku **Velikost**

Zavřít předlohu **Zavřít**

# Předloha snímku

LÉKAŘSKÁ  
FAKULTA

Masarykova univerzita

## Kontakt

RNDr. Martin Komenda, Ph.D.

- E-mail: [komenda@iba.muni.cz](mailto:komenda@iba.muni.cz)
- Kamenice 126/3, místnost 617
- tel. 549 494 469