

Současné možnosti automatizace močové analýzy

Miroslava Beňovská

Automatizovaná analýza moče

- Chemická analýza moče
- +
- Automatická morfologická analýza moče

Chemická analýza moče

- automatizace od 80. let minulého století
- přístroje využívají stanovení parametrů pomocí diagnostických proužků (suchá chemie)
- semikvantitativní stanovení **bilirubinu, urobilinogenu, bílkoviny, ketonů, hemoglobinu, leukocytů, dusitanů, pH, glukosy a specifické hmotnosti**
- standardizace měřící procedury
- namáčení proužků x pipetování na jednotlivé reakční zóny
- analýza na principu **reflexní fotometrie** (případně **digitální fotografie** diagnostického proužku s vyvinutým zbarvením - Atellica)

Chemická analýza moče

Reflexní fotometrie:

- zdroj světla - **světlo emitující diody**
- emitují světlo o různých přesně definovaných vlnových délkách – světlo pak dopadá v různých úhlech na reagenční zóny diagnostického proužku
- **světlo je odráženo na fotodiodu**, která slouží jako detektor
- intenzita odraženého světla závisí na vybarvení reakční zóny (od bílé zóny se odráží prakticky 100%, čím tmavší zóna, tím víc světla je absorbováno)

Chemická analýza moče

Příklady analyzátorů

- menší - často poloautomaty:
Urisys 1800 (Roche Diagnostic)
Aution JET (Arkray)
Clinitek STATUS (Siemens)
- vysokokapacitní :
Urisys 2400 (Roche Diagnostic)
Aution Max AX -4030 (Arkray)

Automatická morfologická analýza moče

Techniky:

Flow cytometrie

Digitální zobrazení (mikroskopie) močových částic
využívá se CCD kamera, mikroskopický objektiv

- **Průtoková cela, průběžné snímání,
nekoncentrovaná moč**
- **Automatická analýza močového sedimentu**
 - S centrifugací**
 - S využitím sedimentace**

**Kompletní systém močové analýzy –
diagnostické proužky + morfologie**

Flow (průtoková) cytometrie

Průtoková cytometrie

UF 100 (Sysmex)

UF-100

- **první přístroj na automatickou morfologii moče**
- vzorek moče je automaticky naředěn a obarven a obklopen kapalinou neobsahující žádné buňky
- prochází měřicí celou, kde je ozářen argonovým laserem
- fluorescence a rozptyl světla vznikající po ozáření se detekuje a je specifická pro jednotlivé buňky
- výsledky jsou vydány jako počet buněk / μ l (erytrocyty, leukocyty atd.)
- nevýhoda - jednotlivé částice nemůže obsluha prohlížet

UF 100 (Sysmex)

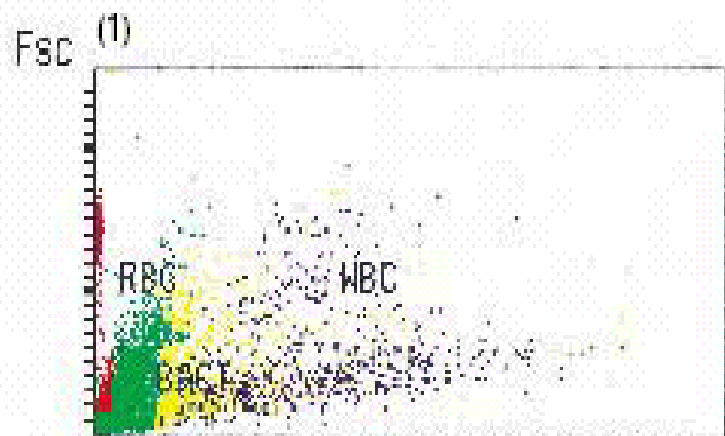

(7)

RBC	86.2	[/μL]	15.5	[/HPF]	*1
WBC	142.3	[/μL]	25.6	[/HPF]	*1
EC	59.4	[/μL]	10.7	[/HPF]	*1
CAST	16.60	[/μL]	48.15	[/HPF]	*2
BACT	40668.6+	[/μL]	7320.3	[/HPF]	*1

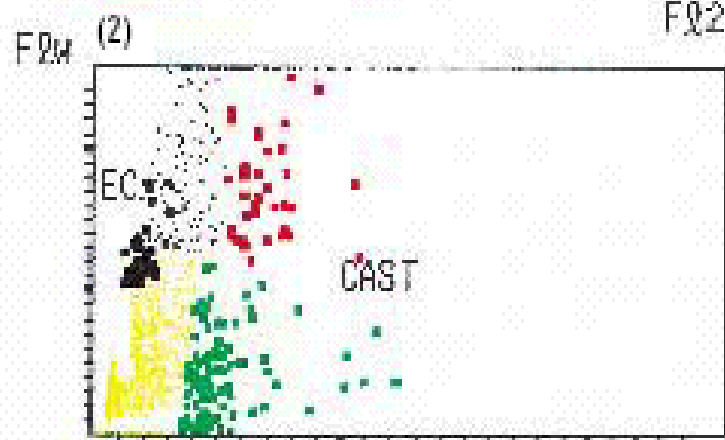

(8)

Path.CAST	█	X-TAL
SRC	█	SPERM
YLC	+	

(9)

RBC-Info. Isomorphio ?

(10)

OB/Hb	PRU
L.Est.	NIT

UN-Series, Sysmex

Nově na trhu:

UN3000-111

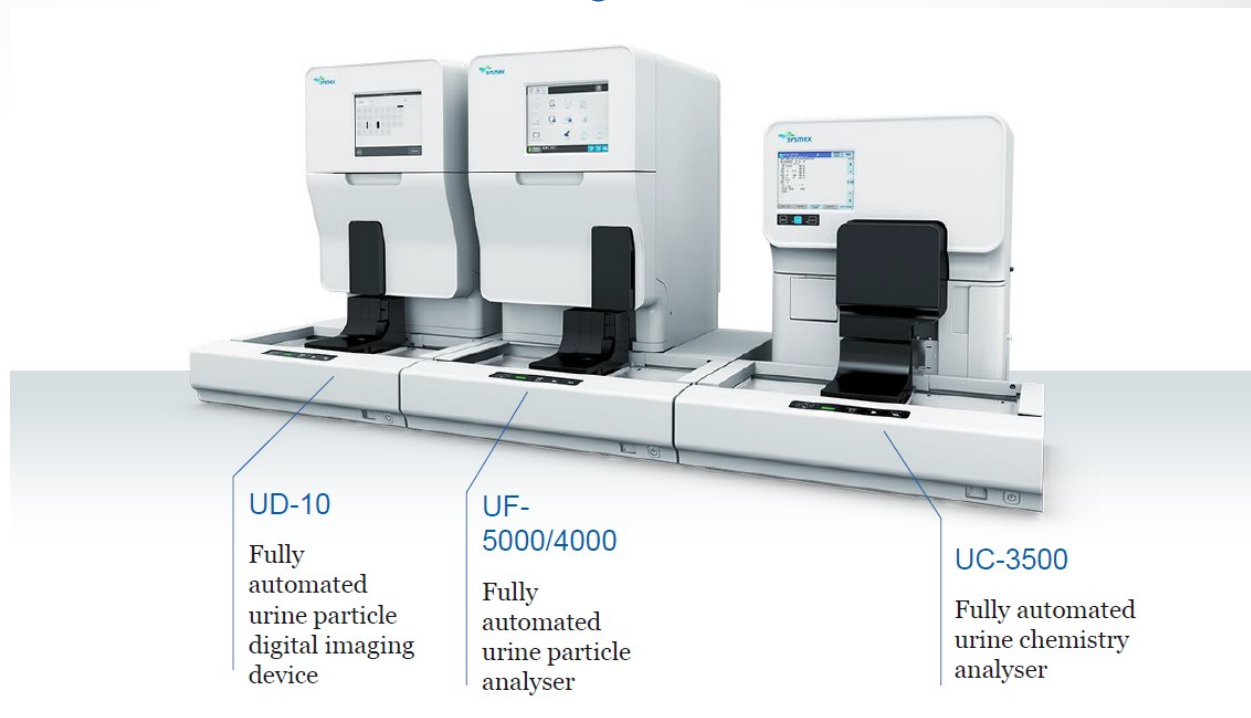

UC-3500 + UF-5000/4000 + UD-10

(Chemická analýza + Flow cytometrie + digitální zobrazení elementů)

Modulární koncept

UF-5000/4000, Sysmex

- Flow cytometr – **28 parametrů**
- 2 ml moče
- 105/80 vzorků moče/hod.

Flow cytometrie

- Po nasátí proces značení fluorescenční značkou
- Ozáření vzorku výkonným **modrý laserem**
- Dva měřicí kanály (buňky se značeným jádrem nebo povrchem)
- Laserová technologie detekce částic umožňuje **každý element odlišit podle specifických signálů** charakterizujících velikost, tvar, vnitřní strukturu, polarizační vlastnosti
- **QC pro 5 parametrů** – ery, leu, epitelie, válce, bakterie

UF-5000/4000, Sysmex

Speciální funkce:

- Stanovení **počtu bakterií** (pro výběr vzorků ke kultivaci) včetně rozlišení dle **Grahamova barvení**
- Kvantifikace epitelů včetně přechodných a renálních
- **Rozlišení erytrocytů a krystalů** – polarizační filtr
- Klasifikuje zvlášť lyzované erytrocyty
- Analýza jiných tělních tekutin – **likvory, punktáty**

UF-5000/4000 - scattergram

RBC information

Details [Urine Mode] Version: 00-00 (6/0017) admin 25/01/2016 14:37

Menu Results list Details Previous Next Last 10 FIND Modify Validate Out Delete

UR106673
Validated 25/01/2016 14:04:30 000001-05

Analysis Research

Parameters	Result	Unit	Parameters	Result	Unit
RBC	205.2	/uL	CAST	0.13	/uL
NL RBC	168.1	/uL	Hy.CAST	0.13	/uL
WBC	209.6	/uL	Path.CAST	0.00	/uL
WBC Clumps	4.7	/uL	BACT	208.6	/uL
EC	4.1	/uL	X*TAL	0.0	/uL
Squa.EC	3.2	/uL	YLC	294.0	/uL
Non SEC	0.6	/uL	SPERM	0.0	/uL
Tran.EC	0.0	/uL	MUCUS	0.13	/uL
RTEC	0.0	/uL			

Review Comment

Research Information

RBC : Dysmorphic?
UTI : UTI?

Sampler Ready URINE

BF UR

HIST_SF_FLL_P

SF_DSS_PxSF_FSC_P

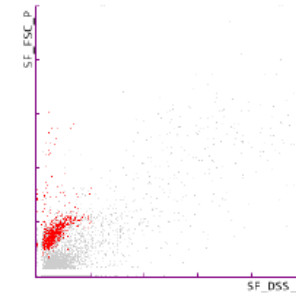

Details [Urine Mode] Version: 00-00 (6/0017) admin 25/01/2016 14:35

Menu Results list Details Previous Next Last 10 FIND Modify Validate Out Delete

UR106660
Validated 25/01/2016 14:13:46 000002-03

Analysis Research

Parameters	Result	Unit	Parameters	Result	Unit
RBC	1129.3	/uL	CAST	0.81	/uL
NL RBC	1108.5	/uL	Hy.CAST	0.27	/uL
WBC	1187.3	/uL	Path.CAST	0.54	/uL
WBC Clumps	52.8	/uL	BACT	1997.6	/uL
EC	0.7	/uL	X*TAL	0.0	/uL
Squa.EC	0.4	/uL	YLC	0.5	/uL
Non SEC	0.2	/uL	SPERM	0.0	/uL
Tran.EC	0.0	/uL	MUCUS	0.00	/uL
RTEC	0.2	/uL			

Review Comment

Research Information

RBC : Isomorphic?
UTI : UTI?

Sampler Ready URINE

BF UR

HIST_SF_FSC_P

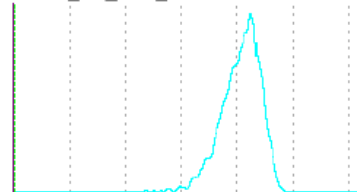

SF_DSS_PxSF_FSC_P

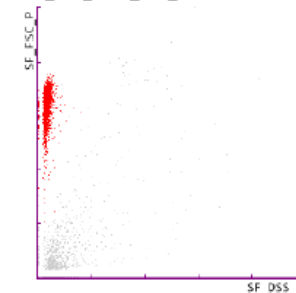

UN 3000, Sysmex

UN3000-111WS Kompletní močová analýza

Složeno z:

- **UC-3500**
- **UF-5000/4000**
- **UD-10**
- Dráhy pro vstup a výstup vzorků
- Podstavce s úložným prostorem

Digitální mikroskopie nekoncentrované moče

IQ 200 (IRIS) – mikroskopická analýza

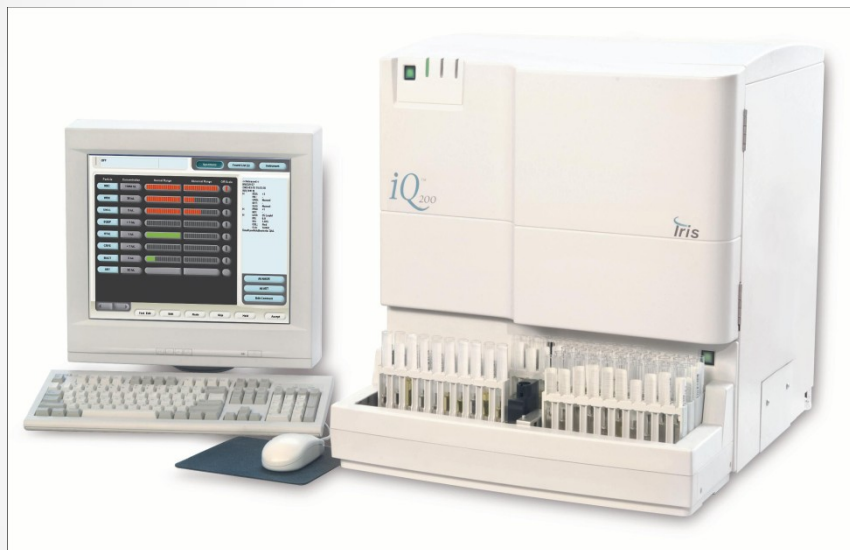

- 2003 - plně automatizovaná mikroskopická analýza
- 60 vzorků/hod
- možnost prohlížení částic na obrazovce
- možnost přeřazení do jiné kategorie
- přístroj rozlišuje 12 základních kategorií (např. erythrocyty, leukocyty, epitellie, válce) a umožňuje tvorbu podkategorií
- archivace zobrazení

IQ 200 (IRIS)

Princip přístroje:

- tenká vrstvička vzorku sendvičovitě uzavřená mezi vrstvy suspendované tekutiny se dostává do mikroskopu, který je spojen s digitální kamerou
- kamera s využitím stroboskopu zachytí 500 obrázků z jednoho vzorku - výsledný obraz je digitalizován
- jednotlivé obrazy částic jsou izolovány do rámečků – každá částice zvlášť

Erythrocyty – zobrazení z IQ 200

OFF

Specimens Found List (1) Instrument

RBC 11064 /uL

WBC BACT

RBC Crystals...

SQEP Casts...

WBCC Others...

NSE

ART Info...

<<Released>>
 IRIS32157
 2003-03-25 15:53:36
 0/1(10414)
 H BLD: +3
 BIL: -
 URO: Normal
 KET: -
 GLU: Normal
 PRO: +1
 NIT: -
 H LEU: 25 Leu/ul
 PH: 6.0
 SG: 1.015
 COL: Yellow
 CLA: Clear
 Small particle/bacteria: 0/uL

SuperScan

iRICELL 3000plus IQ 200 SPRINT + iChem Velocity, Beckman

Automatická mikroskopie + chemická analýza moče
100 testů/hod.

iRICELL 3000plus =IQ 200 SPRINT

+ ichemVelocity, Beckman

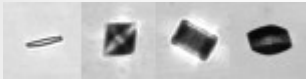

IQ 200 SPRINT

- 100 testů/hod.
- 12 základních a 27 předem definovaných podkategorií

ichemVelocity:

- **Minim. Objem 2 ml moče**
- 240 vzorků / hodinu
- 13 metod včetně hustoty, barvy a zákalu (askorbová)

Granulov. val.

7 /uL

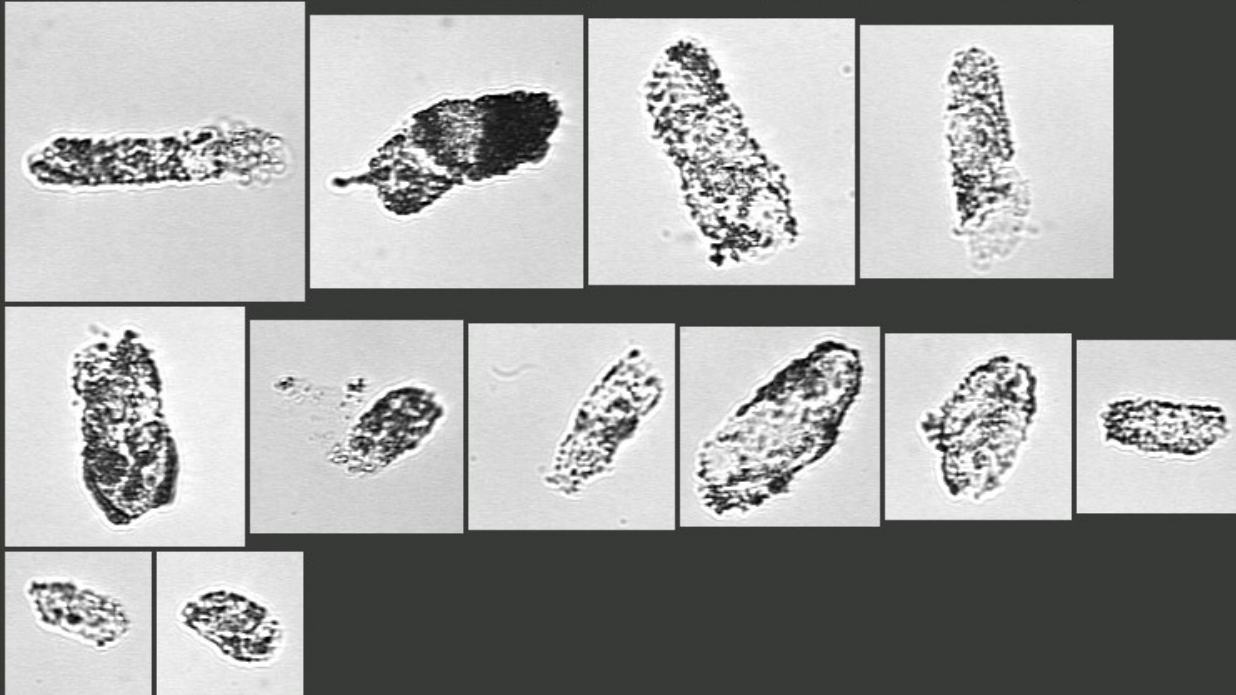
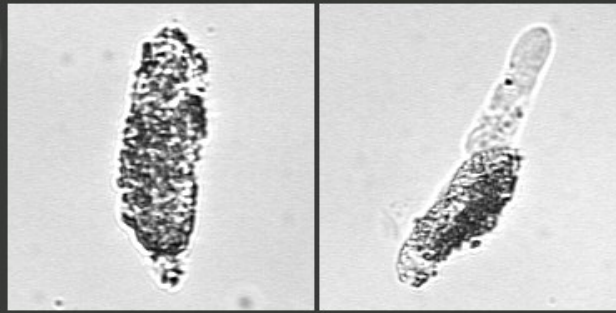

Leu

Bakterie

Ery

Crystals...

Di. epi.

Casts...

Shluky Leu

Others...

Kulate epi

Artefakty

Info...

Hyal. valce

RBCT

Granulov. val.

Leu. valce

Bunecne val.

EPIC

Vosk. valce

Tuk. valce

BROAD

Ostatni valce

Results

Print Screen

FUS-2000, DIRUI

- Příklad je **hybridní močový analyzátor**
- Provádí chemickou analýzu i digitální zobrazovací vyšetření moče
- **Princip je stejný jako u systému iQ 200 (provádí 650 snímků/vzorek), ale zařízení je umístěno v jedné skříni**
- Pro obě metodiky je využit jeden pipetor

FUS-2000

- **Výkon:** 120 tests/hour
- **Minimální objem** – 3 mL
- **Doba analýzy** - 100s
- Při nedostatku materiálu se provede pouze mikroskopie
- Možnost zvětšení částic
- **Speciální mytí po hustých vzorcích**
- Tichý chod přístroje
- **Big picture** – odpovídá mikroskopickému poli
- Chem.anal.-reflexní fotometrie
- Fyzik. anal. – refraktometrie (na spec. hustotu) + měření barvy a turbidity

Uric acid

FUS-2000 hybridní močový analyzátor (CZ-MKo-150122-CSLV)-->Prac. list

Stav systému	Prac. list	Databáze	QC	Kalibrace	Správa	Nastavení	Údržba	Ukončení	Odhlášení
--------------	------------	----------	----	-----------	--------	-----------	--------	----------	-----------

Kys.moč. cetna-KM

DIRUI FUS-3000Plus

Technická vylepšení:

- Sledování teploty a vlhkosti proužků v zásobníku, stabilita 3 dny
- Integrovaný promývací roztok, vylepšené promývání
- Funkce síta vzorků - gating
- Měření kontrol v jednom stojanu
- Vylepšená správa reagensů
- Snížení aspirovaného množství vzorku **pro chemické vyšetření na 0.4ml**

Vylepšení měřených parametrů:

- **Zvětšení elementů odpovídá HPF – 400x**
- **4 násobné navýšení počtu snímků zorných polí oproti předchozímu modelu**
- Rozdělení erytrocytů do 5 kategorií
- Rozdělení bakterií do 2 kategorií
- Měření konduktivity vzorku

DIRUI FUS-1000

Technická vylepšení:

- Sledování teploty a vlhkosti proužků v zásobníku, stabilita 3 dny
- Funkce síta vzorků - „gating“
- Měření kontrol v jednom stojanu
- Vylepšená správa reagensů

Vylepšení měřených parametrů:

- **Nejmenší hybridní močový analyzátor na světě**
- **Zvětšení elementů odpovídá HPF – 400x, stejně jako FUS-3000Plus**
- Rychlost 60 vz./hod.

- Oproti FUS-3000 postrádá
 - (x) Rozdělení ery do 5 skupin
 - (x) Rozdělení bakterií do 2 skupin
 - (x) Měření konduktivity vzorku
 - (x) Vysoká rychlost
 - (x) Kapacitní podavač stojánků

Simulace zorného pole

(funkci mají všechny analyzátoři Dirui)

Visible	Concentration	Normal
WBC	40	0-10
WBCC	5	0-10
STEP	1	0-10
UTEP	2	0-10
WBCI	2	0-10
CAOX	6	0-10
MUCS	4	0-10

Legend:

- RBC (Red Blood Cell)
- WBC (White Blood Cell)
- WBCC (White Blood Cell Clump)
- EC (Epithelial Cell)
- TREP (Trapped Red Blood Cell)
- HYAL (Hyaline Cast)
- UNCC (Urinary Crystals)
- OCAS (Oval Cast)
- BACT (Bacteria)
- HYST (Hystrine)
- BYST (Bystander)
- XTAC (X-ray Contrast Agent)
- OCRY (Oval Crystals)
- SPFM (Sperm)
- MUCS (Mucus)
- UNCL (Urinary Crystals)

Status Bar:

Communication Failure | Admin:Admin | Instrument status: not connected | LIS Status: In communication | 2018-04-24 12:36:24

ERY - akantocyty

ARBC 55

Diameter=8.18um

Sample No.: 12

RBC* WBC
WBCC EC*
TREP* HYAL
UNCC* OCAS*
BACT* HYST
BYST XTAC*
OCRY* SPM
MUCS UNCL

Image position 1/1 Undo Back

Communication Failure Admin:Admin Instrument status: not connected LIS Status: In communication 2018-04-24 12:41:07

3-screen.png
GOT INSERT!!!

Spermie

FUS-3000 Plus FUS-3000Plus Urinalysis Hybrid-->Sample management

Monitor Sample Data Inquiry QC management Calibration Reagent Management Setting Maintenance Shutdown Help

SPRM 42

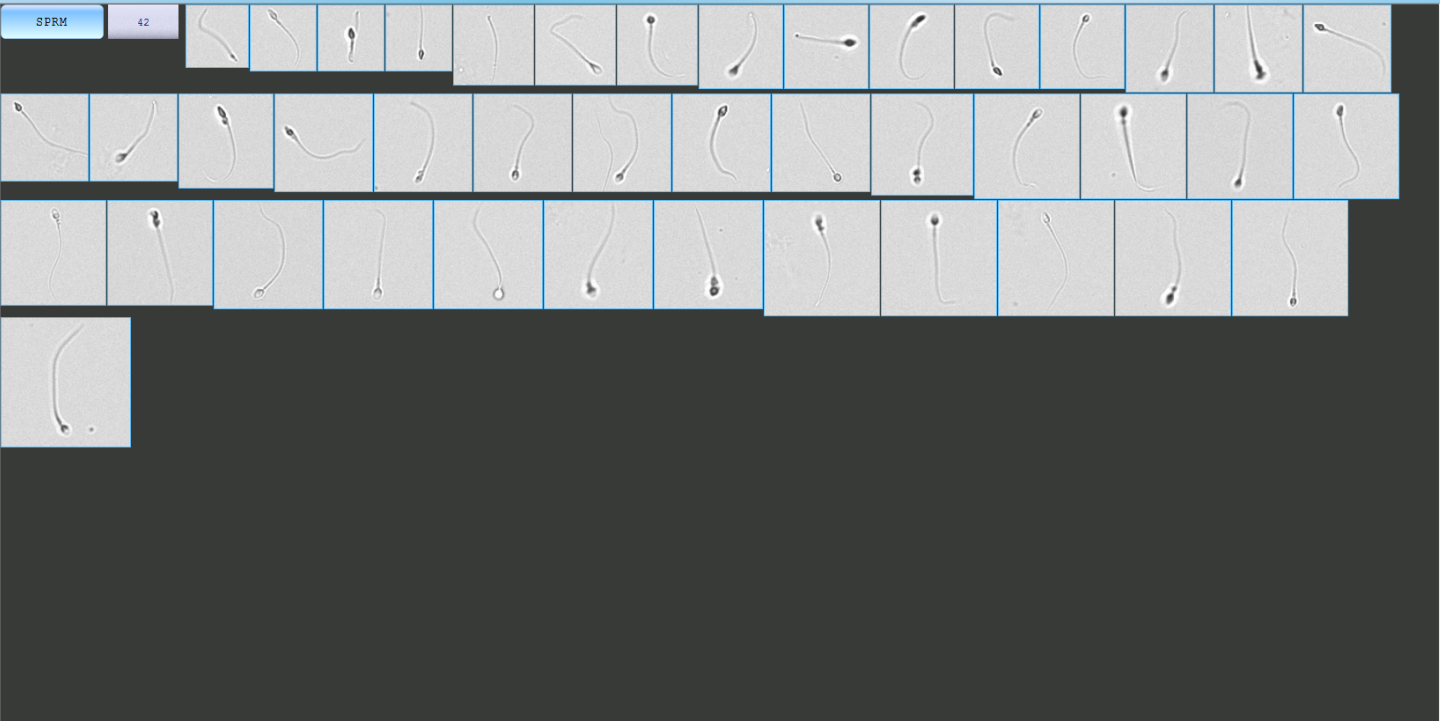

Sample No.: 19

RBC*	WBC
WBC	EC*
TREP*	HYAL
UNCC*	OCAS*
BACT*	HYST
BYST	XTAC*
OCRY*	SPRM
MUCS	UNCL

Image position 1/1 Undo Back

Communication Failure Admin:Admin Instrument status: not connected LIS Status: In communication 2018-04-24 12:38:38

```
F:\... - [X]
9-screen.png
GOT INSERT!!!
```

12:38 PM 4/24/2018

Tripelfosfát

Automatická analýza močového sedimentu – s centrifugací

LabUMat2 and UriSed3 , 77 Elektronika (dodává Biovendor)

Kompletní systém na analýzu moče

LabUMat2, 77 Elektronika dodává Biovendor

- Chemická analýza moče pomocí diagnostických proužků
- 240 tests/hour
- Možno vložit až 100 vzorků
- Stačí 2 ml moče
- **Automatizované QC**

Urised 3, 77 Elektronika

- 15 obrazů/vzorek
- Výkon 120 vzorků/hod.
- **Zakoncentrování 20×** (Evropské doporučení pro močovou analýzu)
- **Manuální mikroskopický mód: Možnost prohlédnout kterékoliv pole v kyvetě tak, že jsou vidět i pohybující se mikroorganismy**
- **Funkce zoom**
- **Automatizované QC**
- **Bez carry over**
- **Vyhodnocovací modul rozeznává zvlášť koky a tyčkové bakterie**

UriSed 3

- Vybaven fázovým kontrastem

- Speciální kombinace světelné mikroskopie a fázového kontrastu

- Sledováno trojnásobné množství vzorku v porovnání s UriSed 2
- Kompatibilita s LabUMat 2, porovnání výsledků s chemickou analýzou

Urised 3

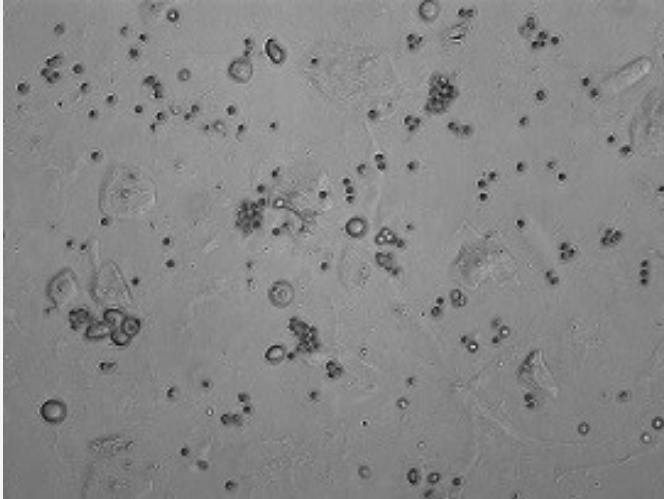

Světelný mikroskop

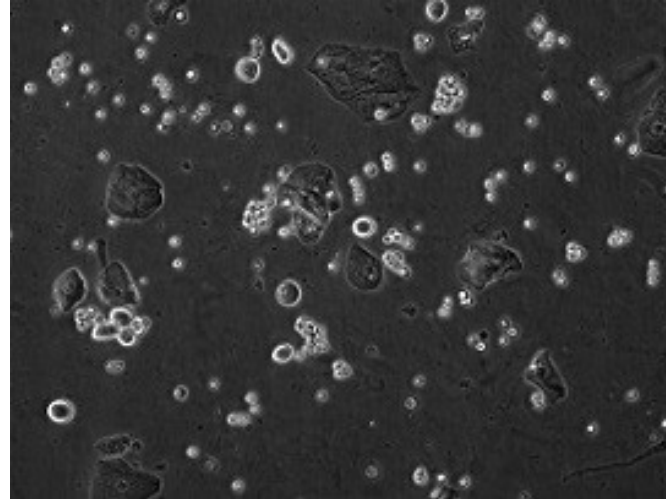

Fázový kontrast

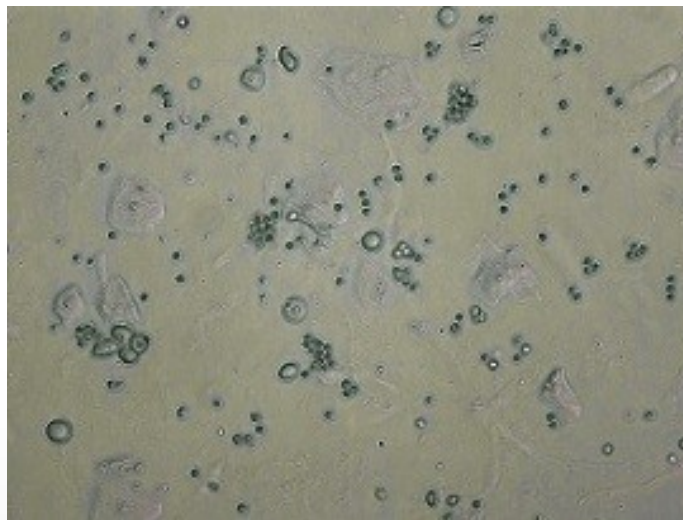

Složený obraz

DATE : 9/12/2013 7:02:27 AM
ID : 0120
NAME : -
COMMENT :
DILUTION : 1.0

11/15

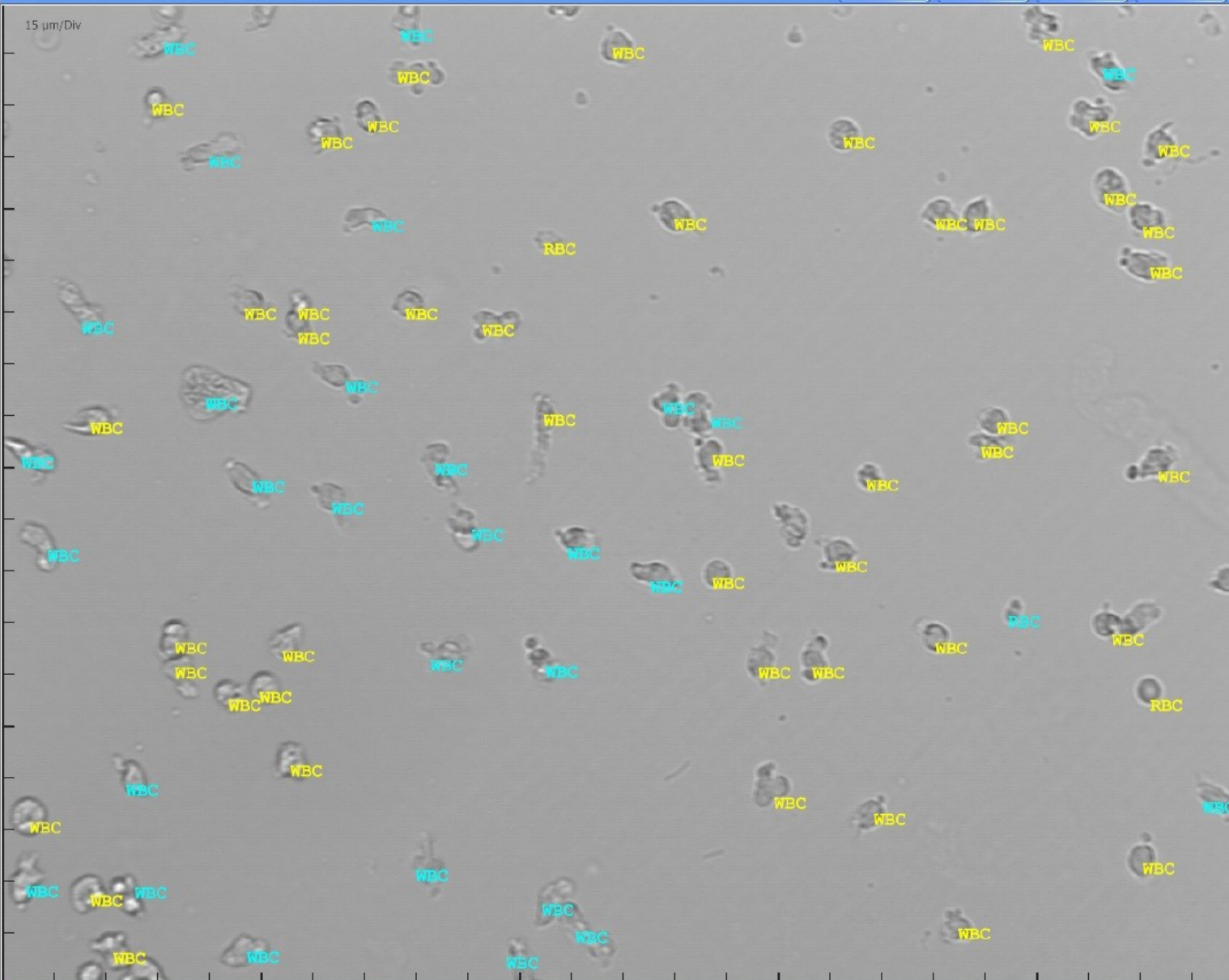

Particle	Count	Filter
RBC	3	<input checked="" type="checkbox"/>
WBC	75	<input checked="" type="checkbox"/>
.WBCc	0	
CRY	0	
.CaOx	0	
.CaOxm	0	
.CaOxd	0	
.TRI	0	
.URI	0	
.CaPh	0	
.CYS	0	
.U-AMO	0	
HYA	0	
PAT	0	
NEC	0	
s-TRA	0	

DEFAULT EVALUATE

ZOOM ON HIDE TEXT

PRINT START SHOW

1 grid: 15 μm

CLOSE

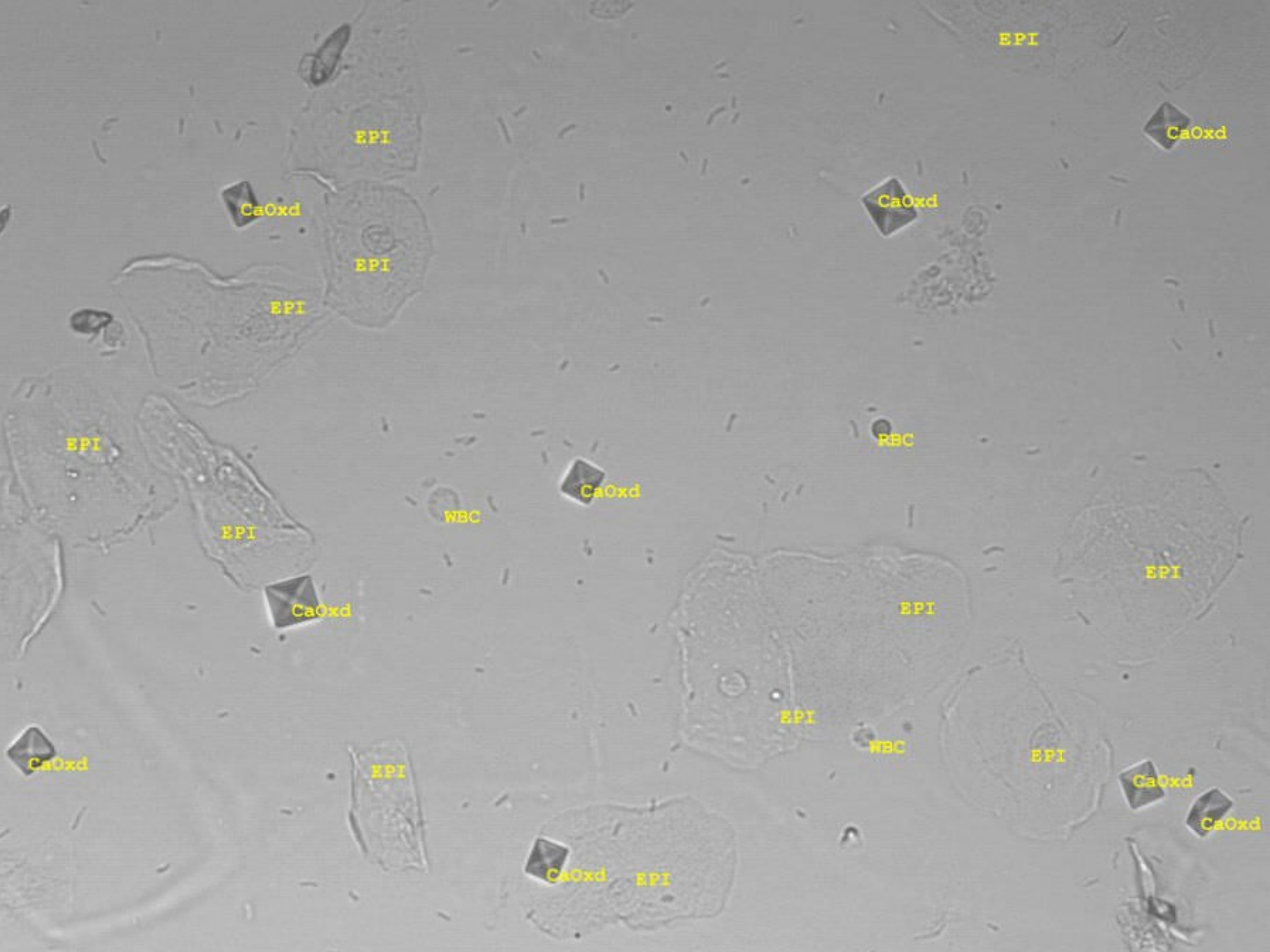

EPI

CaOxd

EPI

CaOxd

CaOxd

EPI

EPI

RBC

EPI

CaOxd

WBC

EPI

EPI

CaOxd

EPI

CaOxd

EPI

EPI

WBC

EPI

CaOxd

CaOxd

CaOxd

EPI

cobas 6500, Roche

močový sediment + chem. analýza

cobas u 701

cobas u 601

cobas 6500 - automatický systém na močovou analýzu

Spojením modulů cobas u 601 a cobas u 701 vzniká platforma s automatickým transportem vzorků celým systémem

- Analýza diagnostickým proužkem první
- Možnost vyšetření sedimentu jen u pozitivních výsledků
- Uživatel může nastavit pravidla křížové kontroly a validace

Modul cobas u 601-analýza moči pomocí testovacích proužků

- Kapacita až 240 vzorků/ hod.
- 400 proužků v kazetě se **značením RFID**
- **Obrazový senzor (kamerový čip)** provádí fotometrická měření
- **Odlišení intaktních a lyzovaných erytrocytů**
(do 50 Ery/ μ L)

- **12 parametrů:** pH, leukocyty, dusitany, bílkovina, glukóza, ketolátky, urobilinogen, bilirubin, erytrocyty, hustota, barva a zákal
- Proužky s rezistencí vůči kyselině askorbové

Modul cobas u 701 – automatizované mikroskopické vyšetření močového sedimentu.

- Kapacita až 116 vzorků/hod.
- Koncepce bez reagensů
- Jednorázové kyvety (400 kyvet v kazetě se značením RFID)

Postup:

- Resuspendace vzorku
- Pipetování vzorku do kyvet
- Centrifugace
- Zachycení, uchování a zobrazení až 15 snímků z centrifugovaného vzorku
- Funkce reklasifikace umožňuje přehodnotit určení každé částice

cobas 6500 – image z modulu cobas u701

► Overview **1** ► Assistance user user Log off Idle ?

Routine Monitoring Administration

< > Routine Manage test results Show images **Image details**

Sample 101.0804U (No patient assigned) - Image 1

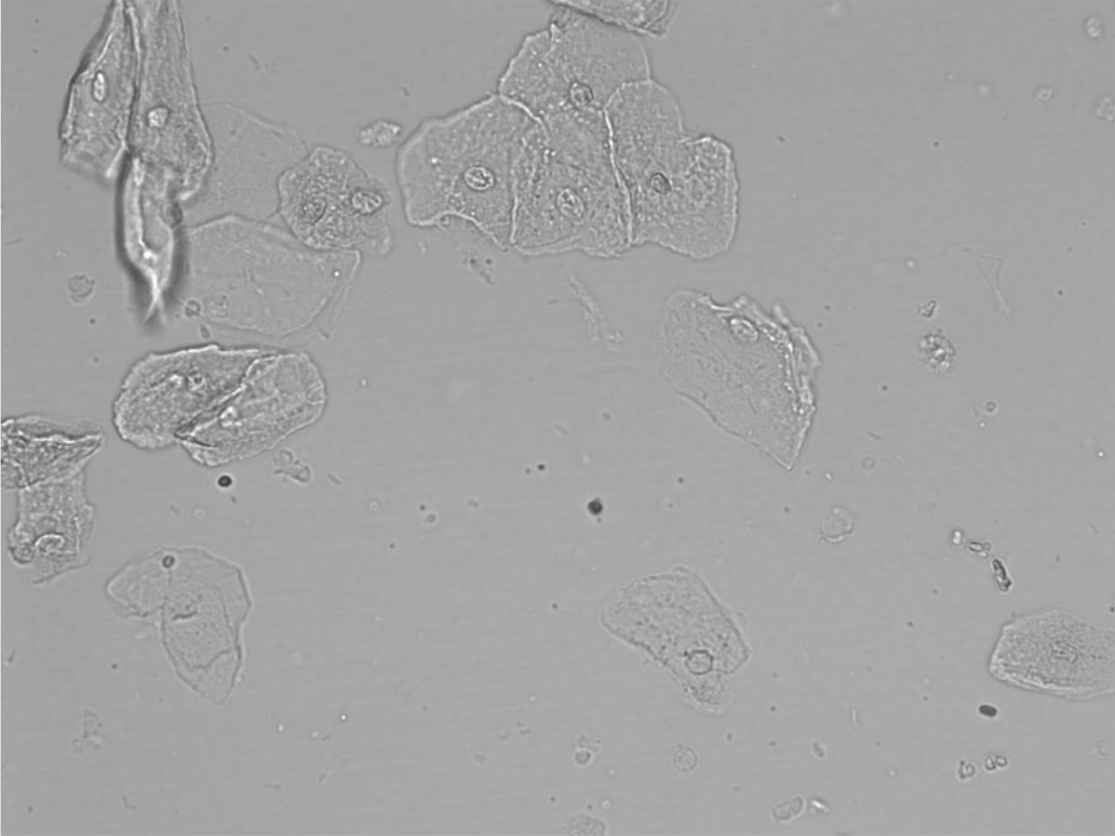

Enable grid

<input type="checkbox"/>	Particle	Count	
<input type="checkbox"/>	RBC	0	^
<input type="checkbox"/>	WBC	3	≡
<input type="checkbox"/>	SEC	16	
<input type="checkbox"/>	NEC	0	
<input type="checkbox"/>	BAC	✓	
<input type="checkbox"/>	MUC	✓	
<input type="checkbox"/>	HYA	0	
<input type="checkbox"/>	PAT	0	
<input type="checkbox"/>	CRY	0	v

Include image 1 in evaluation

< >

Edit

312

Version: 2.2.1 Build 16162 STIDLE STIDLE STIDLE 08 April 2016 15:46:47

Atellica 1500, Siemens

- Uvedení na trh 10/2017
- Bez fázového kontrastu
- Rozlišuje přímo 10 druhů krystalů
bakterie - koky x tyčky

Atellica 1500, Siemens

Reagenční karty v kazetě místo diagnostických proužků

Cassette Loading

RFID tagged cassette

14 days onboard stability

Reagent cards

Prevent strip jamming and improves downtime

Princip chem. analýzy: Digitální fotografie diagnostického proužku s vyvinutým zbarvením

Vychází z chemického analyzátoru Clinitek Novus not available for sale in the U.S. Product availability varies by country

Výkon – chem.vyšetření: 200 vzorků/hod.

Atellica 1500, Siemens

Automatická mikroskopie po centrifugaci –
vychází z 77 Elektronika (100 vzorků/hod.)

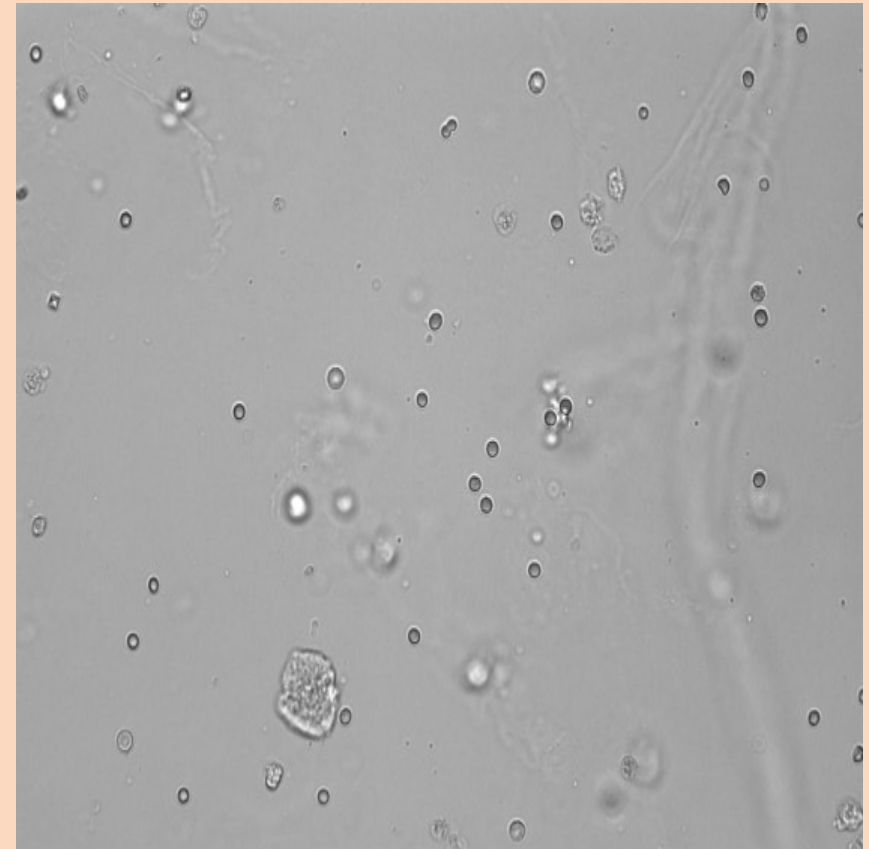
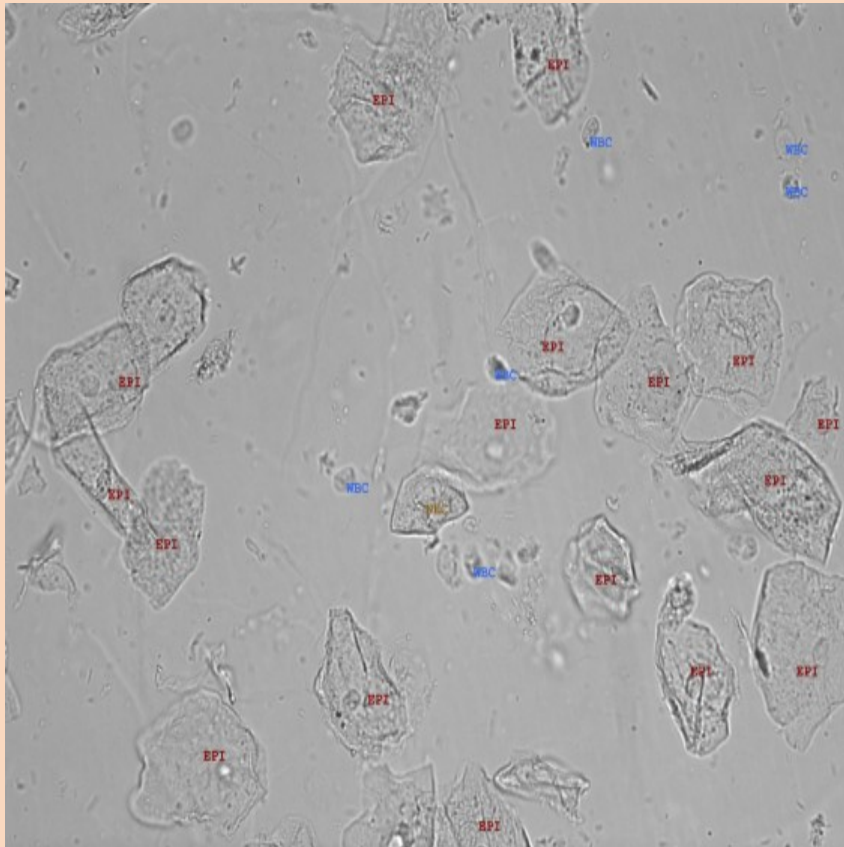

Clear “In-focus” Images from Atellica 1500 UA System

“Off-focus” Images

Atellica 1500, Siemens

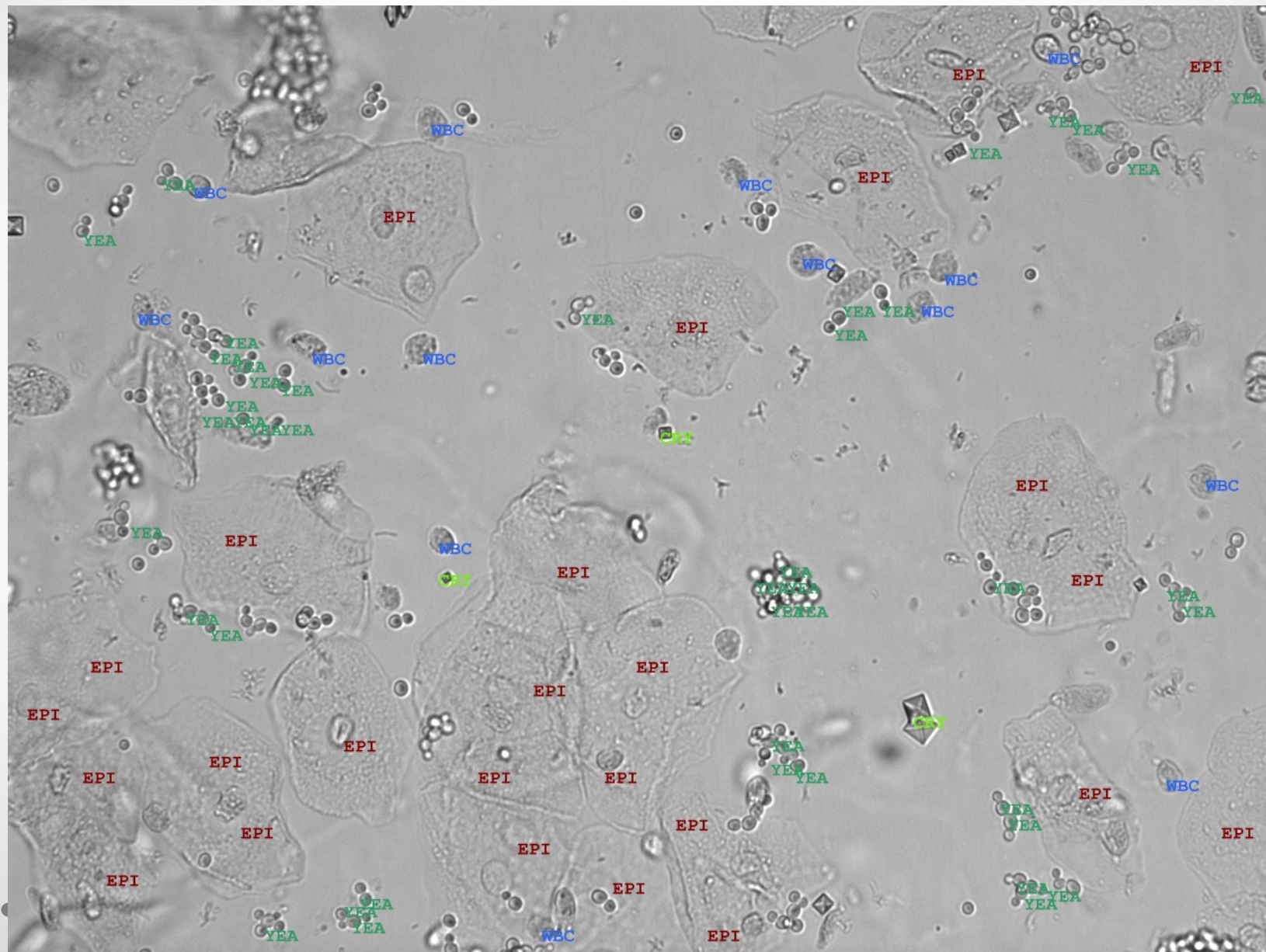

Automatická analýza močového sedimentu – s využitím sedimentace

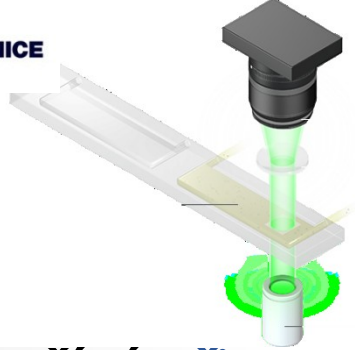

JD-10, Sysmex

(viz výše)

- Využívá přirozenou sedimentaci účinkem gravitace
- Příklad k digitálnímu zobrazení močových elementů
- Metoda skenování polí pomocí CCD kamery
- Používá se **vždy v kombinaci s UF-5000/4000** pro kompletní analýzu elementů v moči a také s chem. anal. moče UC-3500
- Uživatelsky nastavitelná pravidla výběru vzorku k analýze na UD-10 (potvrzení typu válce, krystalu, renální epitelie)
- Funkce zoom
- Rutinní mód 50 vzorků/hod.
40 polí/vzorek
- 1,6 ml moče (statim 0,6 ml)

View all results in one screen!

Edit Screen Login Name: sysmex 2016/12/12 (Mon.) 13:57

Main Menu Order Entry Explorer Browser Count Pad UD Manual

Unclassified Clear choice Unselected Clear Results Apply UF val Refresh

Cutout image Add Item Prior Class Next Class Display close

No ID Class: Class3 Volume: 95.4

A	B	C	D	E	F	G	H	I	J	
0										
1										
2										
3										
4										
5										
6										
7										
8										
9										

R	Key	Item name	Result	Unit
		Tran. EC		/μl
		RTEC		/μl
		Hy. Casts		/μl
		Epith. casts		/μl
		Gra. Casts		/μl
		WAXy Casts		/μl
		RBC Casts		/μl
		WBC Casts		/μl
		Mucus		/μl
		Yeast		/μl
		Urate		/μl
		Phosphate		/μl
		CaOxm X'TAL	11.7	/μl
		UA X'TAL		/μl
		CaPh X'TAL		/μl
		Cystine		/μl
		Sperma		/μl
		Non-Squam. EC		/μl

Image

5 / 40

Class	Unit /μ l	Class	Unit /μ l
Class1	1,215.0	Class5	2.6
Class2	50.3	Class6	0.0
Class3	95.4	Class7	0.0
Class4	75.5	Class8	0.0

Detail Class Item: **CaOxm X'TAL** UA X'TAL CaPh X'TAL Crystals

Rough class: BACT Fungi salinization **N X'TAL** A X'TAL OTHERS

UD-10

UF-5000-2

UC-3500

Server **Connected**

Host **Connected**

LAURA XL, Erba Lachema

- Hybridní koncept : **analýza diagnostickými proužky a vyšetření močového sedimentu** v jedné skříně
- **Zakoncentrování moče a tvorba sedimentu bez centrifugace**
- **Určování částic** v sedimentu s využitím softwaru s **umělou inteligencí**
- **Automatické turbidimetrické měření fyzikálních parametrů** (barva a zákal moče)

LAURA XL

- **Měřicí módy:**
 - **Hybrid (100 vzorků/hod.)**
 - **Chemie (240 vzorků/hod.)**
 - **Sediment (180 vzorků/hod.)**
- **Identifikace spotřebního materiálu - RFID**
- **Analýza sedimentu – sedimentace s využitím gravitace (5 min.)**
14 kyvet vedle sebe současně
- Minimální objem – 2,0 ml
- Aspirovaný objem – 0,8 ml
- Spotřební materiál chemie: destilovaná voda, diagnostické proužky
- Spotřební materiál sediment: destilovaná voda, roztok Opti-sol XL

LAURA XL – analýza sedimentu

- Měřicí princip: **digitální mikroskopie** – automatizovaná světelná mikroskopie
(15 obrázků/vzorek, celé pole)
- Sofistikovaný software
- Zobrazení elementů podobné jako pod světelným mikroskopem
- Automatické vyhodnocení + možnost manuálního přeřazení uživatelem
- **16 automatických/16 manuálních kategorií**
- Zakoncentrování moče **bez centrifugace**
(centrifugace může vést k degradaci elementů)

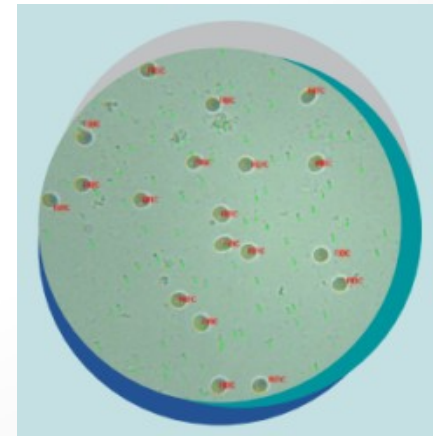

LAURA XL

Močový sediment:

Automatické rozlišení následujících kategorií:

- Leukocyty
- Shluky leukocytů
- Erytrocyty
- Dlaždicové epitelie
- Jiné epitelie
- Hyalinní válce
- Patologické válce
- Oxalát vápenatý
- Tripel fosfát
- Kyselina močová
- Bakterie - tyčky
- Bakterie – koky
- Kvasinky
- Hlen
- Spermie
- Neklasifikované buňky

Do dalších připravených kategorií možno přeřadit částice manuálně

LAURA XL – jednotlivé částice (ZOOM)

Erba
Mannheim
WORKLIST
RESULTS
QUALITY CONTROL
MAINTENANCE
SETUP

CELL	N
abc	0
RBC	1
WBC	86
WBCC	0
SQEP	0
NSE	0
HYA	0
CAST	0
CaOX	0
TRIP	0
UA	0
BACC	0
BACR	0
YST	0
MUC	0
SPRM	0
UNCC	0
RBCC	0
GRAN	0
CELL	0
WAXY	0
RBCT	0

REMOVE ALL
SAVE CHANGES

CANCEL CHANGES
HIDE TEXT

Date: 11/26/2014 10:43:52 AM ID:11

IDLE - NOT READY
?
26 Nov 2014 10:45 AM

LAURA XL

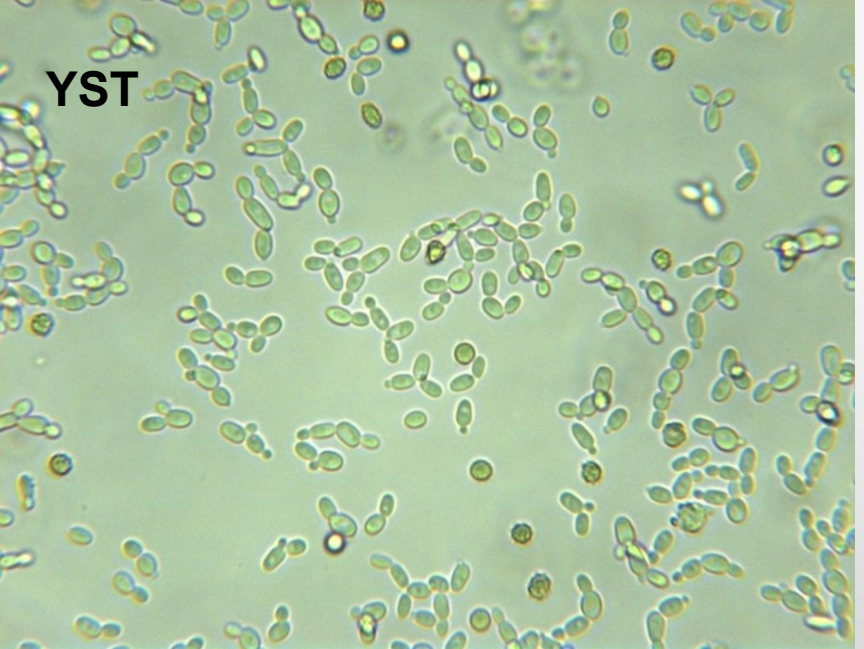
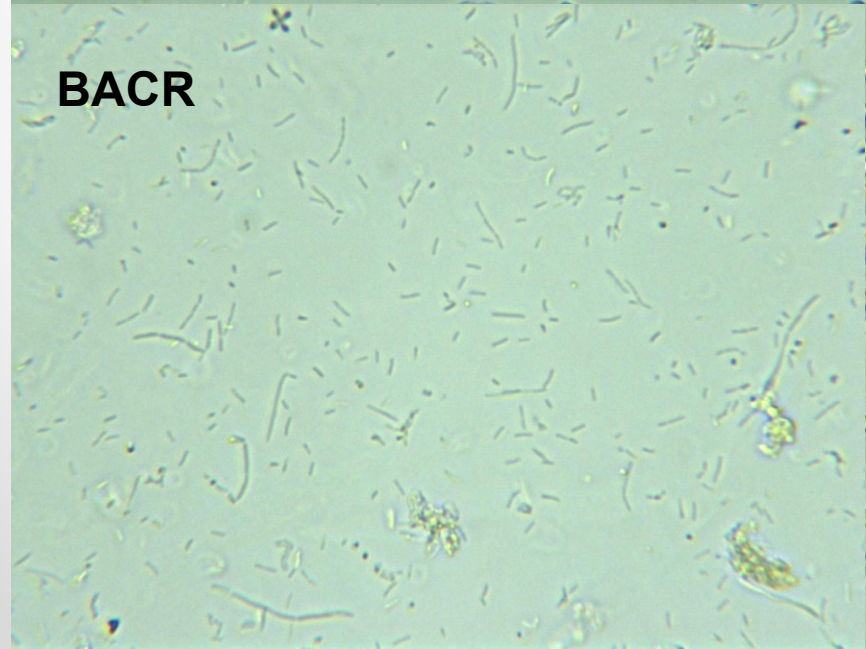
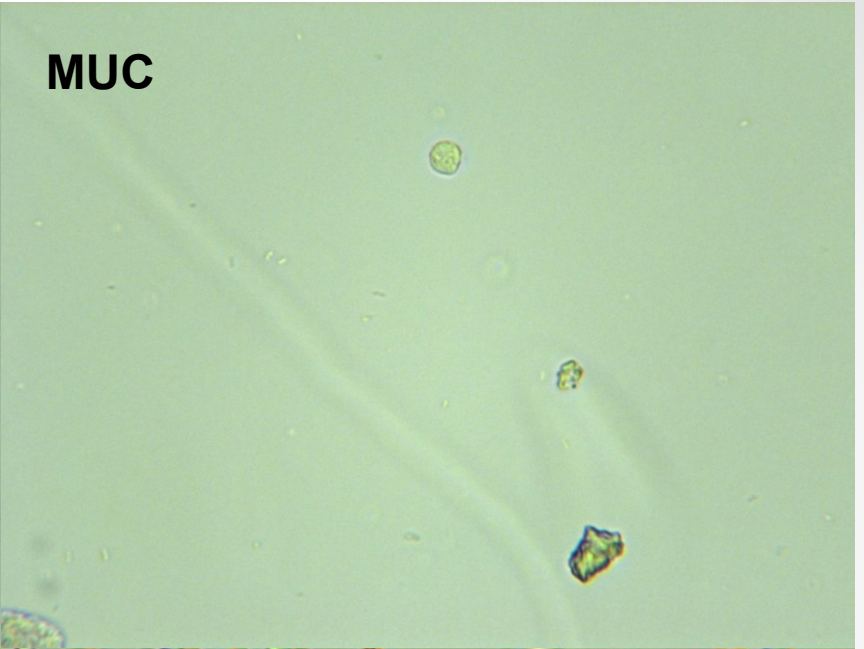

Výhody a nevýhody

- Přístroje využívající sedimentaci a centrifugaci – **potíže s hustými vzorky** (některé je třeba dělat pod mikroskopem, některé částice se musí označit)
- **Velké zvětšení** – pěkně vidět (**Laura, Atellica, cobas**)
- **Rychlost prvního vzorku** – výhodné pro jednotlivé **statimy (FUS)**
- Rozdíly v kvalitě a pružnosti software