

1. Téma – Předoperační a pooperační péče

Význam předoperační přípravy

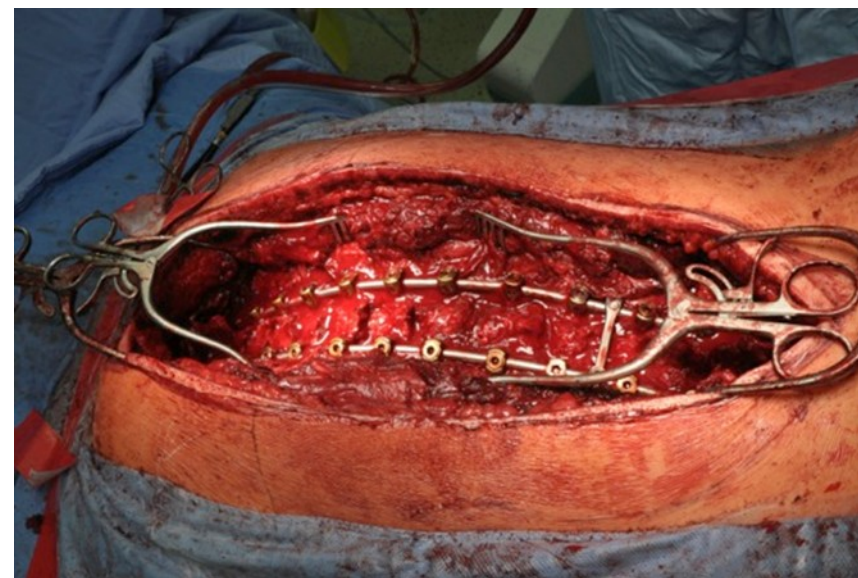

Pooperační péče

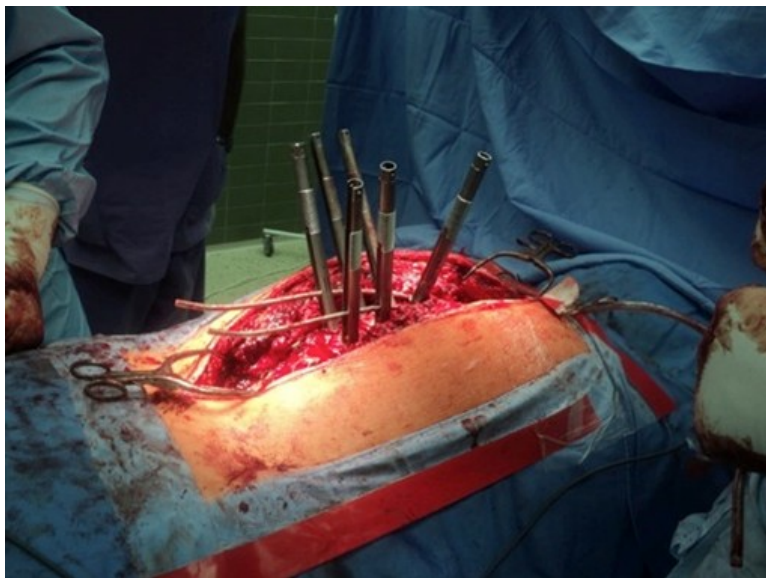
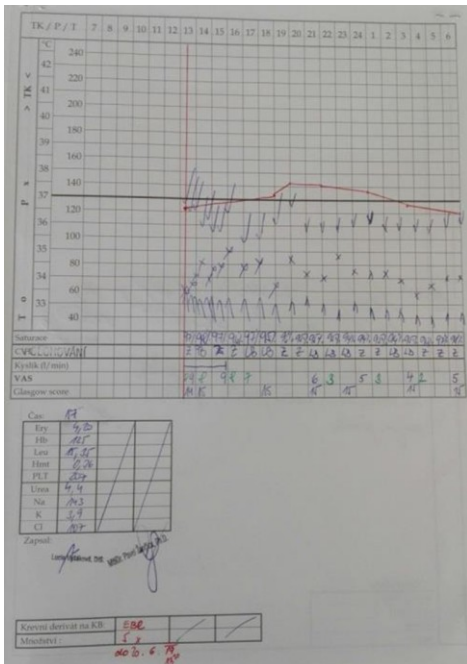

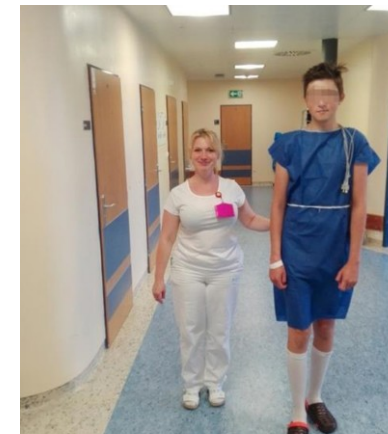

Typy šití operační rány

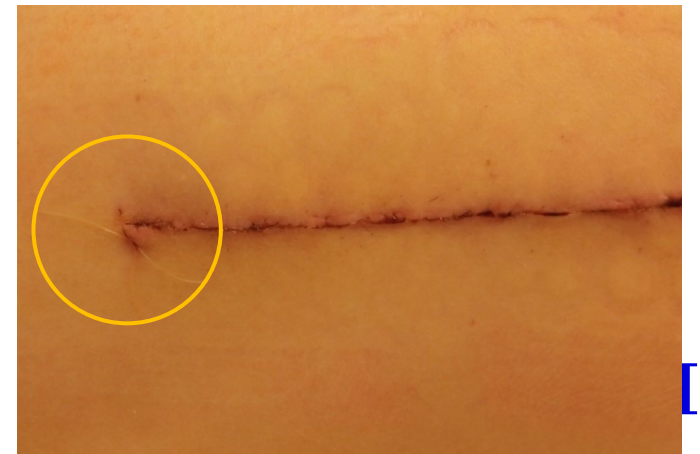



It's all about the outcome

new Unique flex-cut pad

- mild, directional stretching
- supports post-operative mobility

Wound contact layer

- soft, breathable adhesive
- supports wound healing

new Transparent border

- allows inspection of wound site without removal

Spreading layer

- prevents adhesive from sticking to clothing

Ultra-absorbent material

- wicks away moisture vs. all-day-wetting "wick" effect
- superior blood absorption and odor reduction

Shower-proof seal

- helps prevent moisture and bacteria from reaching the wound
- barrier of border thickness > 25 microns



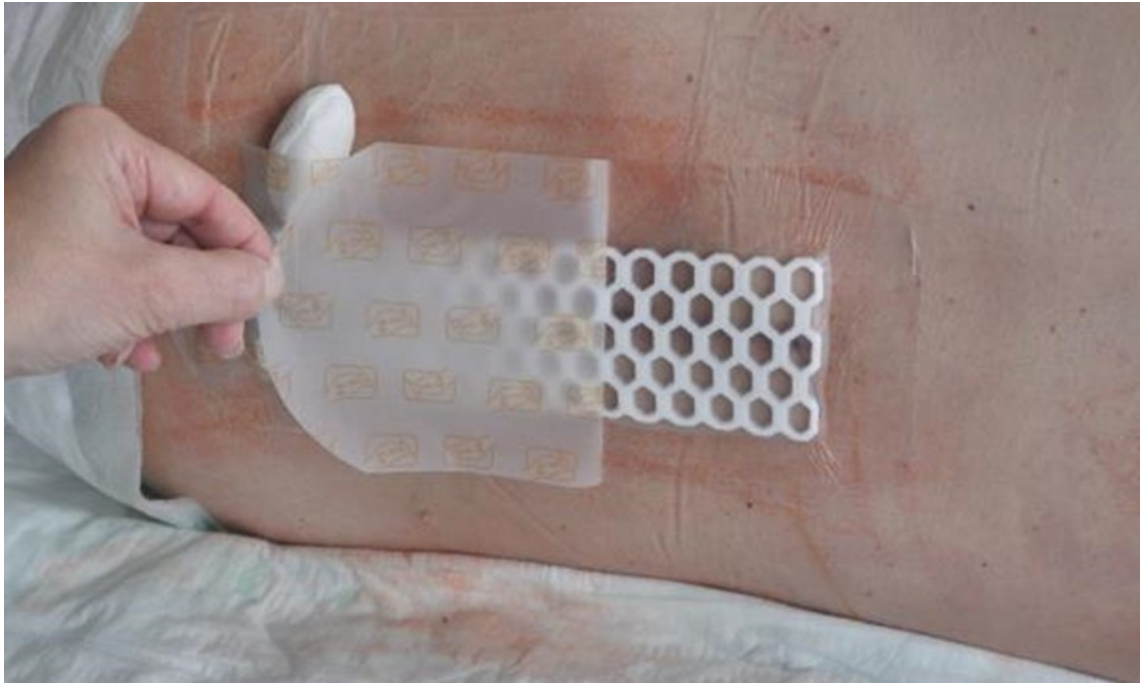

Dezinfekce rány

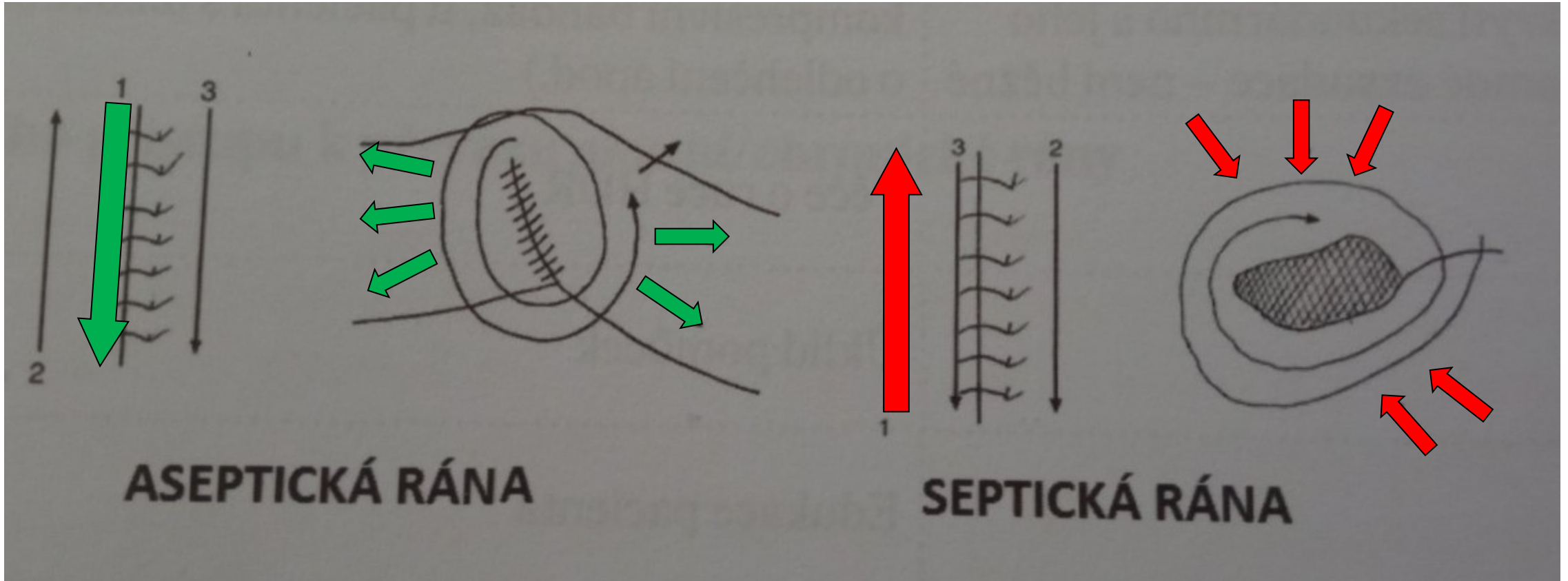

Takto opravdu NE!



Příčina komplikací v místě operační rány

- nedodržení aseptického postupu, špatné krytí rány
- endogenní příčina – fokusy
- špatná hygiena pacienta
- špatná výživa
- ostatní onemocnění – DM, ICHDKK
- chronické rány – dekubitus, bércové vředy
- **alergie** – krytí, šicí materiál!!!!!!





Example of ten-day old surgical wound with abscess beneath



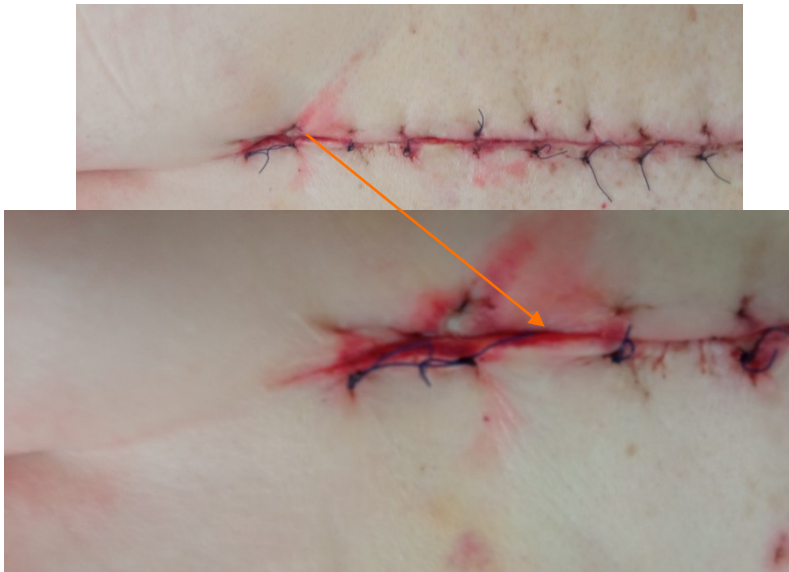



Prevence



Compartment syndrom



