

3. Téma – Traumatologie a ortézy

Zdravá noha → Berle

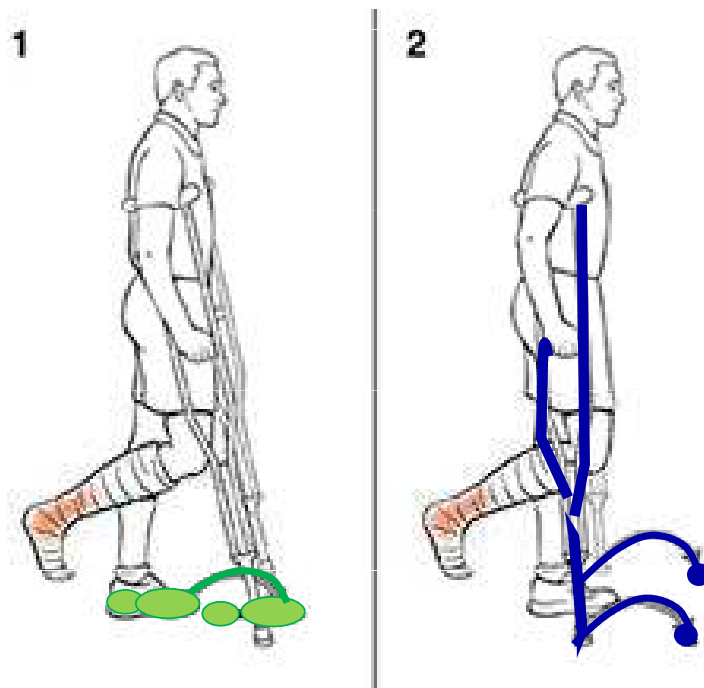

Nemocná noha → Zdravá noha → Berle

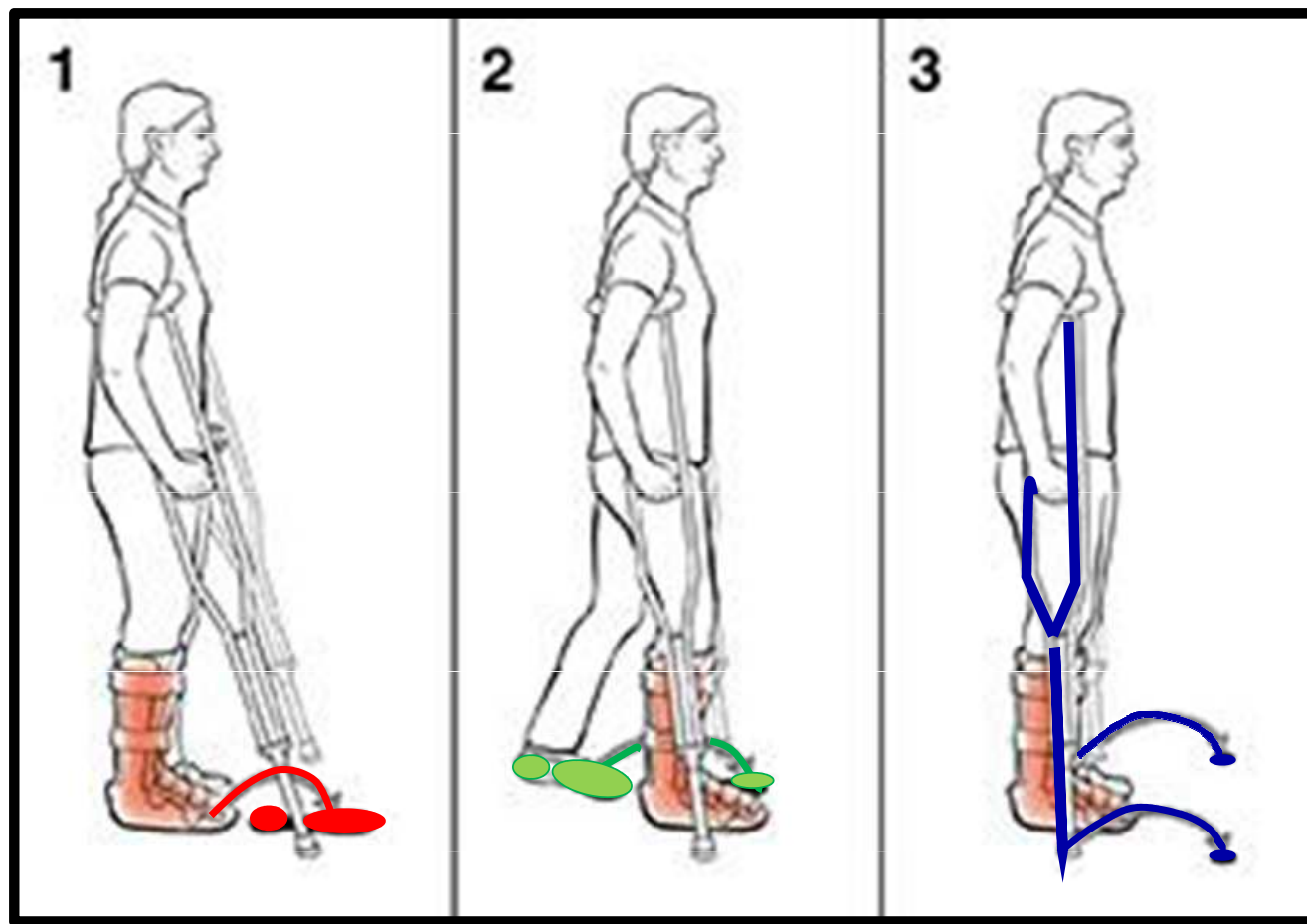

Zdravá noha → Nemocná noha + Berle

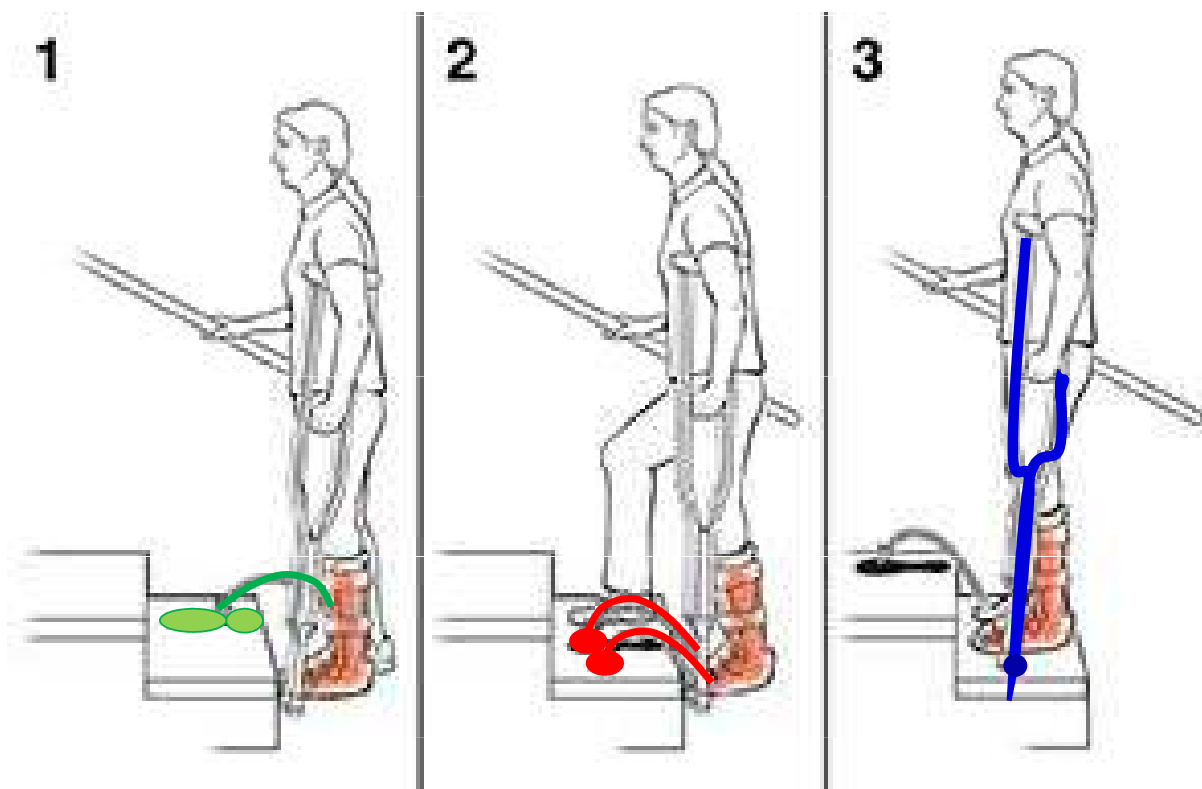

Berle + Nemocná noha → Zdravá noha

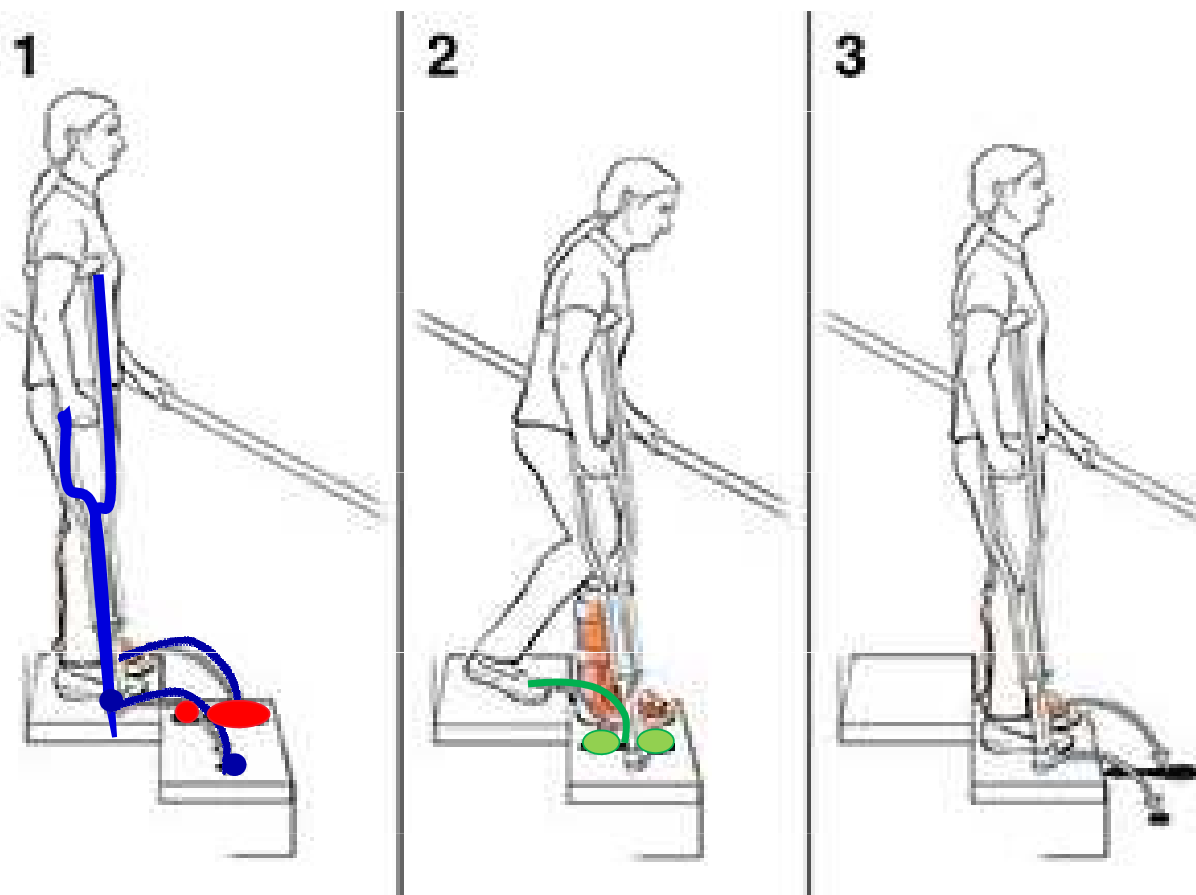

1. Vytáčení chodidla

Správně



Špatně



[BP Urbanova Vendula Informovanost pacientu o pozivani podpaznich berli.pdf \(muni.cz\)](#)

Správně



Zavěšení do berlí:
pozorujeme v případě špatného nastavení berlí. Dále se objevuje při oslabení horních a dolních končetin.

Špatně

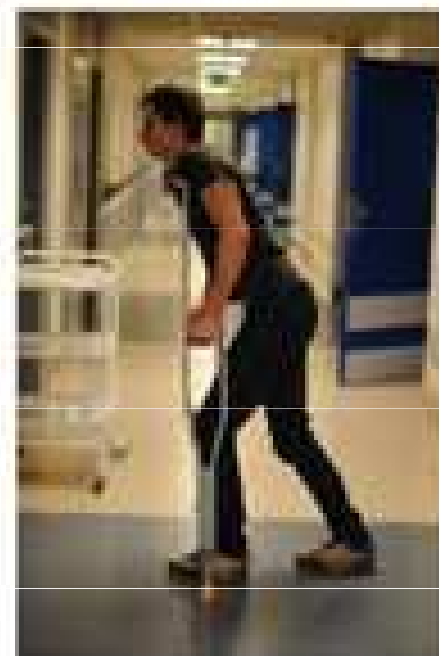

Pooperační režim



Zlomenina proximálního humeru

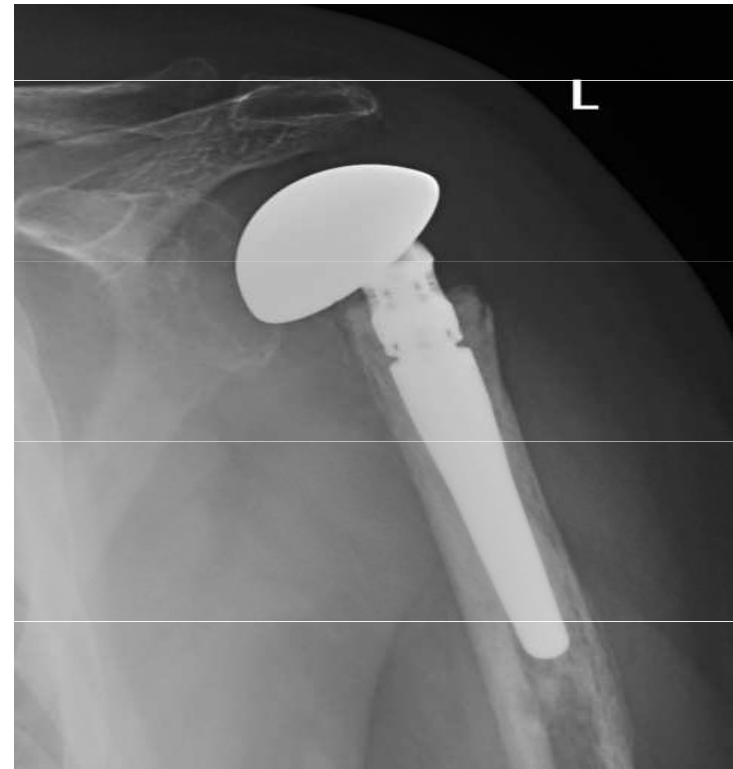

Zlomenina proximálního humeru – pooperační režim



Zlomenina obratlů

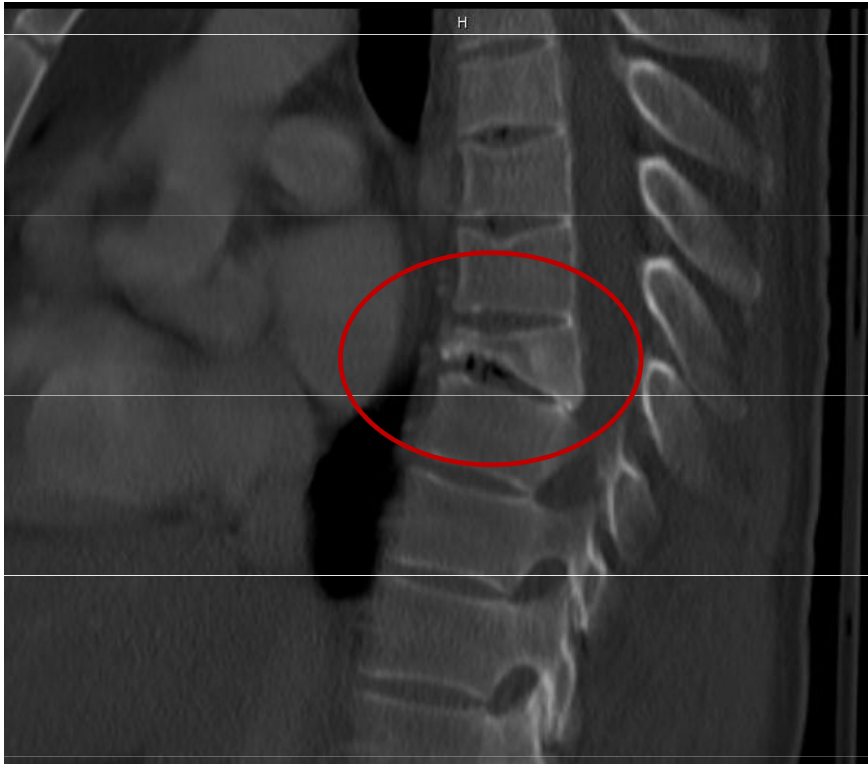

Zlomenina obratlů

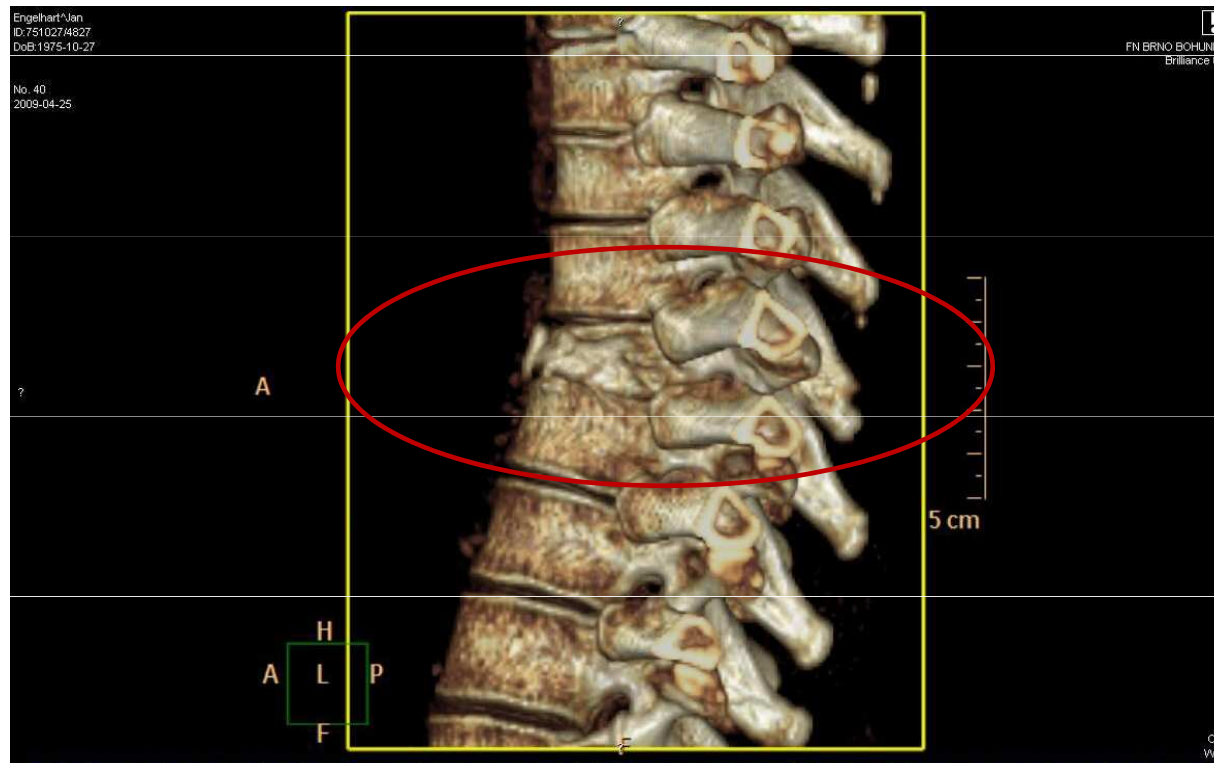

Zlomenina obratlů – konzervativní léčba

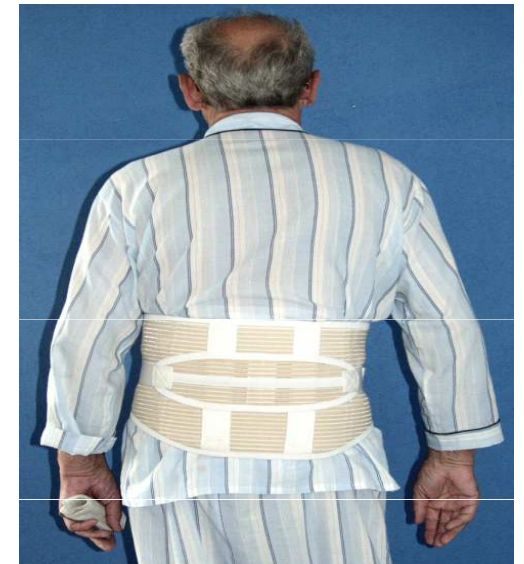



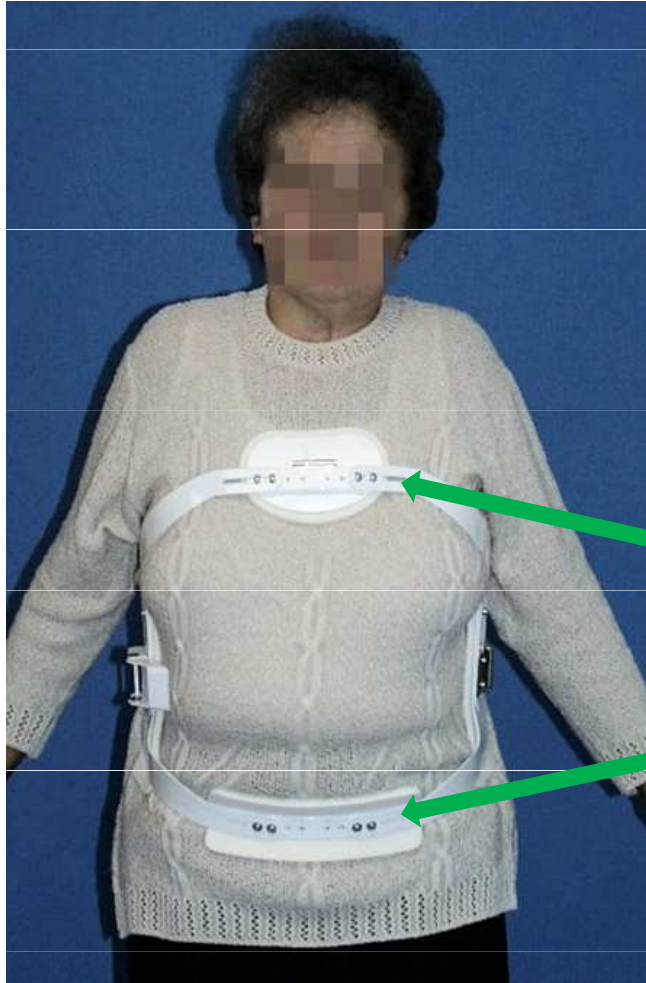

Jewetova ortéza

- omezuje boční pohyby, rotaci trupu a zabezpečuje fixaci páteře, aby mohla plnit svoji funkci.
- Nesmí se posouvat, sklouzávat, otáčet nebo tlačit na kůži.
- o trup se opírá ve třech základních bodech:

hrudní kost

stydká kost

zádovou pelotou o postižené místo
na páteři

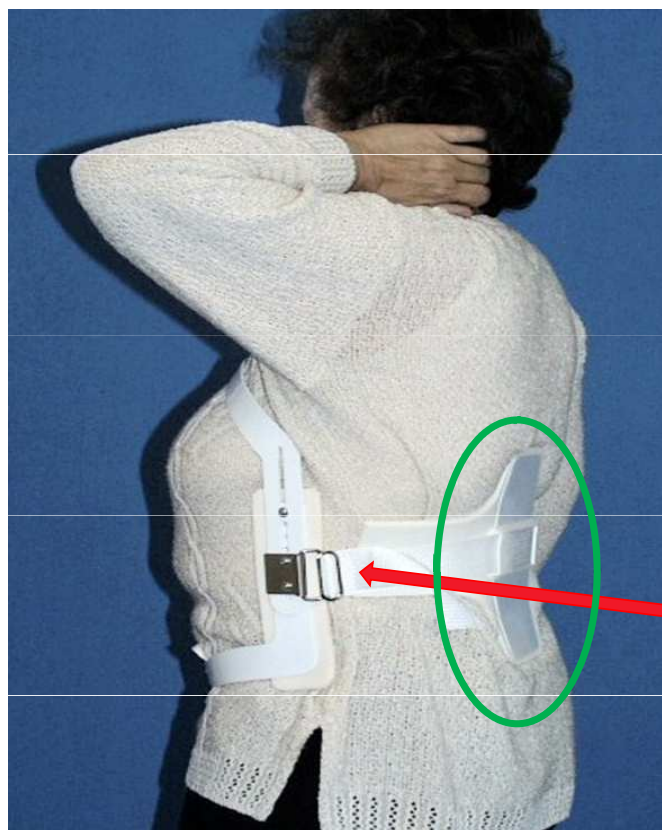

Jednoduchá manipulace bez pomoci druhé osoby:

- Ortéza se navléká v leže
- Nedoporučuje se nasazovat na holé tělo
- Přiložit ortézu na hrudník, otočit se na bok a protáhnout pod tělem zadní pelotu tak, aby byla uprostřed páteře.
- Zapíná se na boku
- Na druhé straně je pojistka, která zabezpečuje upevnění na tělo. Po zaklapnutí je ortéza zapnutá a pacient může vstát z lůžka.

Zlomenina obratlů – operační léčba – stabilizace

