

Mikroby lidského těla – téma P3 – protokol pro praktické cvičení

Modul A: Mykologická diagnostika

A1 – Mikroskopie hub

Prohlédněte si a zakreslete preparáty hub, dopište k nim názvy. Podle obrázků se případně pokuste identifikovat některé útvary (makrokonidie, mikrokonidie, hyfy...)

A2 – Makroskopie vláknitých hub

Prohlédněte si zkumavku se Sabouraudovým agarem a narostlou houbou. Pokuste se ji nakreslit.

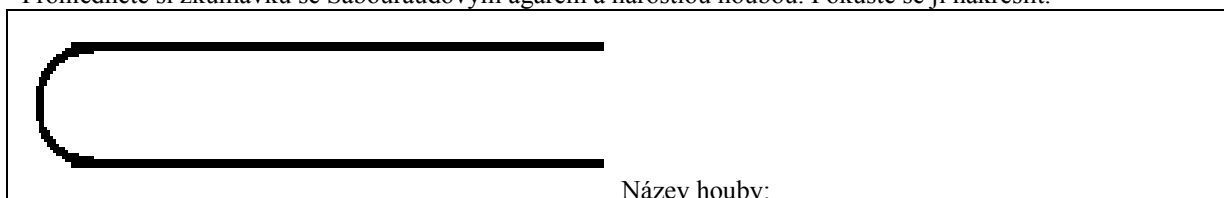

A3 – Kultivace kvasinek

Pokuste se určit příslušné kmeny kvasinek (*Candida albicans* je zelenomodrá, *Candida tropicalis* modrá, *Candida glabrata* hladká růžová, *Candida krusei* drsná růžová a ostatní kvasinky bílé) a zkuste vyhodnotit citlivost na antimykotika (u antimykotik se za citlivost považuje jakékoli jen trochu výraznější projasnění růzstu)

Kmen číslo	Určení
Kmen číslo	Určení
Kmen číslo	Určení
Ambofëricin B (AMB)	Kmen je citlivý – kmen je rezistentní (podtrhněte)
Flukonazol (FLU)	Kmen je citlivý – kmen je rezistentní (podtrhněte)
Itrakonazol (ITR)	Kmen je citlivý – kmen je rezistentní (podtrhněte)
Ketokonazol (KET)	Kmen je citlivý – kmen je rezistentní (podtrhněte)

Modul B: Mikroskopie parazitů

B1 – Mikroskopie parazitů

Prohlédněte si a zakreslete preparáty parazitů. Roupka pozorujte bez imerze, prvoky imerzí

Modul C: Další o parazitech

C1 – Ukázka makroskopie parazitů

Prohlédněte si dva preparáty parazitů naložených v lihu a запиšte ji, co jsou zač, event. identifikujte jejich části.

_____	_____
_____	_____
_____	_____

C2 – Hodnocení stádií malarického plasmodia

Vyplňte pole popisek k jednotlivým obrázkům. Použijte termíny: schizont, časný trofozoit, gametocyt, merozoiti, pozdní trofozoit. (Na tohle samozřejmě budete potřebovat klíč ☺)

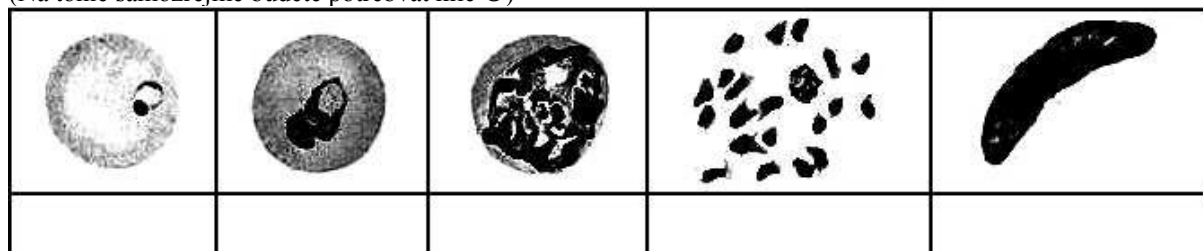

C3 – Demonstrace obrazů parazitů, jejich vajíček a životních cyklů

Přidejte chybějící popisky k obrázkům (v první části vždy napište název parazita a stádium) nejdřív sami, a pak podle klíče. (No já vím, že sami to asi nezvládnete, já jen kdyby náhodou někdo něco věděl ☺)

Blank boxes for labeling the illustrations:

- Box 1: [] []
- Box 2: [] []
- Box 3: [] []
- Box 4: [] []
- Box 5: [] []
- Box 6: [] []
- Box 7: [] []
- Box 8: [] []
- Box 9: [] []
- Box 10: [] []
- Box 11: [] []
- Box 12: [] []
- Box 13: [] []
- Box 14: [] []
- Box 15: [] []
- Box 16: [] []
- Box 17: [] []
- Box 18: [] []
- Box 19: [] []
- Box 20: [] []
- Box 21: [] []
- Box 22: [] []
- Box 23: [] []
- Box 24: [] []
- Box 25: [] []
- Box 26: [] []
- Box 27: [] []
- Box 28: [] []
- Box 29: [] []
- Box 30: [] []
- Box 31: [] []
- Box 32: [] []
- Box 33: [] []
- Box 34: [] []
- Box 35: [] []
- Box 36: [] []
- Box 37: [] []
- Box 38: [] []
- Box 39: [] []
- Box 40: [] []
- Box 41: [] []
- Box 42: [] []
- Box 43: [] []
- Box 44: [] []
- Box 45: [] []
- Box 46: [] []
- Box 47: [] []
- Box 48: [] []
- Box 49: [] []
- Box 50: [] []
- Box 51: [] []
- Box 52: [] []
- Box 53: [] []
- Box 54: [] []
- Box 55: [] []
- Box 56: [] []
- Box 57: [] []
- Box 58: [] []
- Box 59: [] []
- Box 60: [] []
- Box 61: [] []
- Box 62: [] []
- Box 63: [] []
- Box 64: [] []
- Box 65: [] []
- Box 66: [] []
- Box 67: [] []
- Box 68: [] []
- Box 69: [] []
- Box 70: [] []
- Box 71: [] []
- Box 72: [] []
- Box 73: [] []
- Box 74: [] []
- Box 75: [] []
- Box 76: [] []
- Box 77: [] []
- Box 78: [] []
- Box 79: [] []
- Box 80: [] []
- Box 81: [] []
- Box 82: [] []
- Box 83: [] []
- Box 84: [] []
- Box 85: [] []
- Box 86: [] []
- Box 87: [] []
- Box 88: [] []
- Box 89: [] []
- Box 90: [] []
- Box 91: [] []
- Box 92: [] []
- Box 93: [] []
- Box 94: [] []
- Box 95: [] []
- Box 96: [] []
- Box 97: [] []
- Box 98: [] []
- Box 99: [] []
- Box 100: [] []

Životní cyklus (název parazita)

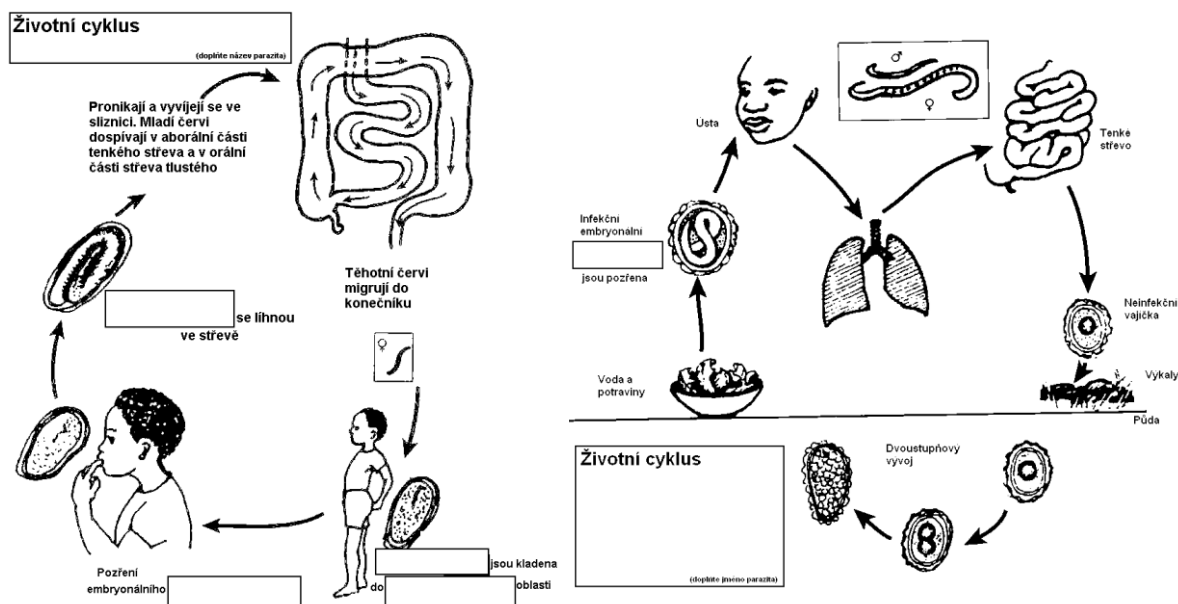

C4 – Přehled ektoparazitů

Pokuste se dopsat české, anglické a latinské názvy. Když nebudete vědět (to bude asi většina), mrkněte na klíč.

česky						
anglicky						
latinsky						

Co patří do jednotlivých řádků, máte přeházeně zde:

Do prvního řádku patří: Blecha, klíště, veš hlavová, zákožka svrabová, štěnice, muňka

Do druhého řádku patří: (Hard) tick, Flea, Itch mite, Head louse, Bed bug, Crab louse

Do třetího řádku patří: *Phthirus pubis*, *Ixodes ricinus*, *Cimex lectularius*, *Pediculus capitis*, *Pulles irritans*, *Sarcoptes scabiei*

Obrázky v tomto protokolu vytvořil O. Z. s využitím obrázků z následujících stránek:

- <http://creatures.ifas.ufl.edu>
- <http://www.apartmenttherapy.com>
- <http://www.bed-bug.org>
- <http://www.dkimages.com>
- <http://www.aaainsectpestcontrol.com>
- <http://encyklopedie.divoch.info>
- <http://www.wikieducator.org>
- <http://pedagogie.ac-montpellier.fr>
- <http://www.humanillnesses.com>
- <http://upload.wikimedia.org>
- <http://www.wadsworth.org>
- <http://teaching.path.cam.ac.uk>
- <http://www.wikieducator.org>
- <http://www.cmpt.ca>
- <http://pathmicro.med.sc.edu>
- <http://www.bushwalking.org.au>
- <http://picasaweb.google.co>