



1

Ответьте на вопросы.

1. Какой вид транспорта вы предпочитаете? Почему?
2. Вы любите ездить на метро? Почему?
3. Как часто вы ездите на метро? Когда вы ездили на метро в последний раз?
4. Есть ли метро в вашем родном городе?
5. Как вы думаете, в каком городе самое красивое метро?

2

Работа в парах.



У метро, как у любого транспорта, есть плюсы и минусы. Прочитайте список минусов метро и обсудите с вашим партнёром, какие из них для вас важны, а какие нет. Объясните почему.



- В метро много людей
- Летом в метро очень жарко
- В метро грязно
- В метро кто-то всё время просит дать деньги
- В метро плохо пахнет



Напишите список плюсов метро. Сравните ваш список со списком партнёра. Скажите, согласны ли вы с ним.



-
-
-
-
-

3

Соедините слова и картинки.

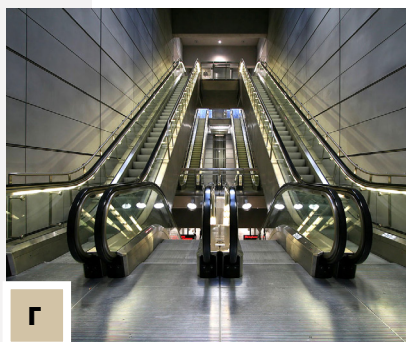
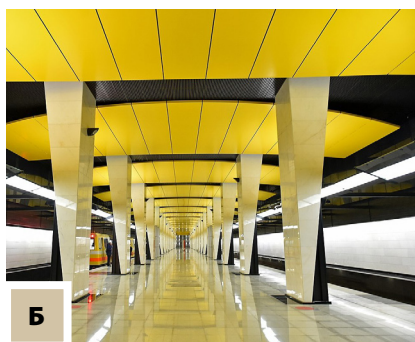
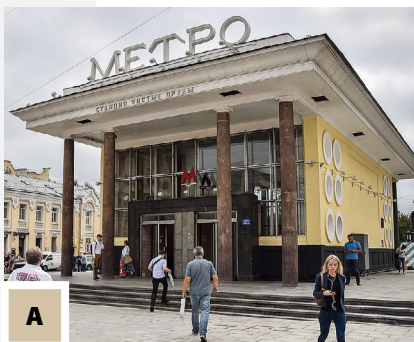

- | | | | |
|---------------------------------------|---------------------------------------|---|-----------------------------------|
| <input type="checkbox"/> 1. Эскалатор | <input type="checkbox"/> 3. Проездной | <input type="checkbox"/> 5. Платформа | <input type="checkbox"/> 7. Поезд |
| <input type="checkbox"/> 2. Жетон | <input type="checkbox"/> 4. Турникет | <input type="checkbox"/> 6. Станция метро | <input type="checkbox"/> 8. Вагон |

4

Найдите и подчеркните глаголы движения с приставками.

Ехать, ходить, проехать, летать, перелететь, бегать, проплыть, идти, перейти, перелететь, бежать, пробежать, пройти.



Обратите внимание!

Некоторые значения приставки

про-



1. Двигаться сквозь, через что-то

- Мяч пролетел сквозь открытое окно.
- Антон каждый день проходит через столовую, чтобы попасть в аудиторию.
- Я прошёл через турникет и спустился по эскалатору.

2. Двигаться мимо и далее чего-то

- Алёна разговаривала по телефону и случайно прошла свой дом.
- Я каждый день проезжаю на машине Красную площадь.

3. Двигаться на какое-либо расстояние

- Сегодня я прошёл 5 километров пешком.
- Чтобы попасть на станцию метро Невский проспект, мне нужно проехать три станции.

5

Заполните пропуски и раскройте скобки.

Добавьте предлоги там, где это нужно. Определите значение приставки *про-*.

1. Чтобы попасть во двор, нужно пройти (арка).
2. Мне нужно на станцию метро Маяковская, я должен проехать
.....(одна станция).
3. Я думаю, мы проехали
..... (нужная улица). Надо ехать назад!
4. Чтобы попасть в комнату, я должен пройти (кухня).
5. Алиса заснула в автобусе и случайно проехала (своя остановка).
6. Владимир проехал (10 километров) на поезде.



Обратите внимание!
Некоторые значения приставки

пере-



1. Двигаться с одного места на другое

- Дмитрий **пересел** на другой стул, потому что его стул был сломан.
- Я **перешёл** в соседнюю комнату, чтобы поработать там.



Глагол **переезжать** / **переехать** имеет также значение «менять место жительства»

- В следующем году Ольга **переезжает** в Америку.

2. Двигаться через что-либо, чтобы попасть на другую сторону

- Олег **перешёл** улицу / **через** улицу.
- Мы с другом **переплыли** реку / **через** реку на лодке.
- Иван **перепрыгнул** турникет / **через** турникет в метро.
- Птица **перелетела** забор / **через** забор.

6

Заполните пропуски и раскройте скобки.

Добавьте предлоги там, где это нужно. Определите значение приставки **пере-**.

1. У Андрея нет денег, чтобы купить жетон в метро, поэтому он хочет перепрыгнуть (турникет).
2. Мальчик бросил мяч, и он перелетел (машина).
3. Наташа перешла (другая сторона улицы), чтобы поздороваться со своей подругой.
4. Я нахожусь на станции метро Маяковская, но мне нужно перейти (станция метро Плóщадь Восста́ния).
5. Моя девушка живёт в Москве, поэтому я тоже хочу переехать (Москва).
6. Чтобы сесть в нужный поезд, Антону нужно перейти (другая платформа).
7. В комнате Гриши всегда было шумно, поэтому он переехал (соседняя комната).

7

Посмотрите на карту метро в Санкт-Петербурге.

Прочитайте модель.

Модель: Вы находитесь на станции **Пушкинская** _____
и хотите ехать на станцию **Обводный канал** _____

*Вы должны перейти на станцию **Звенигородская** и проехать одну остановку.*

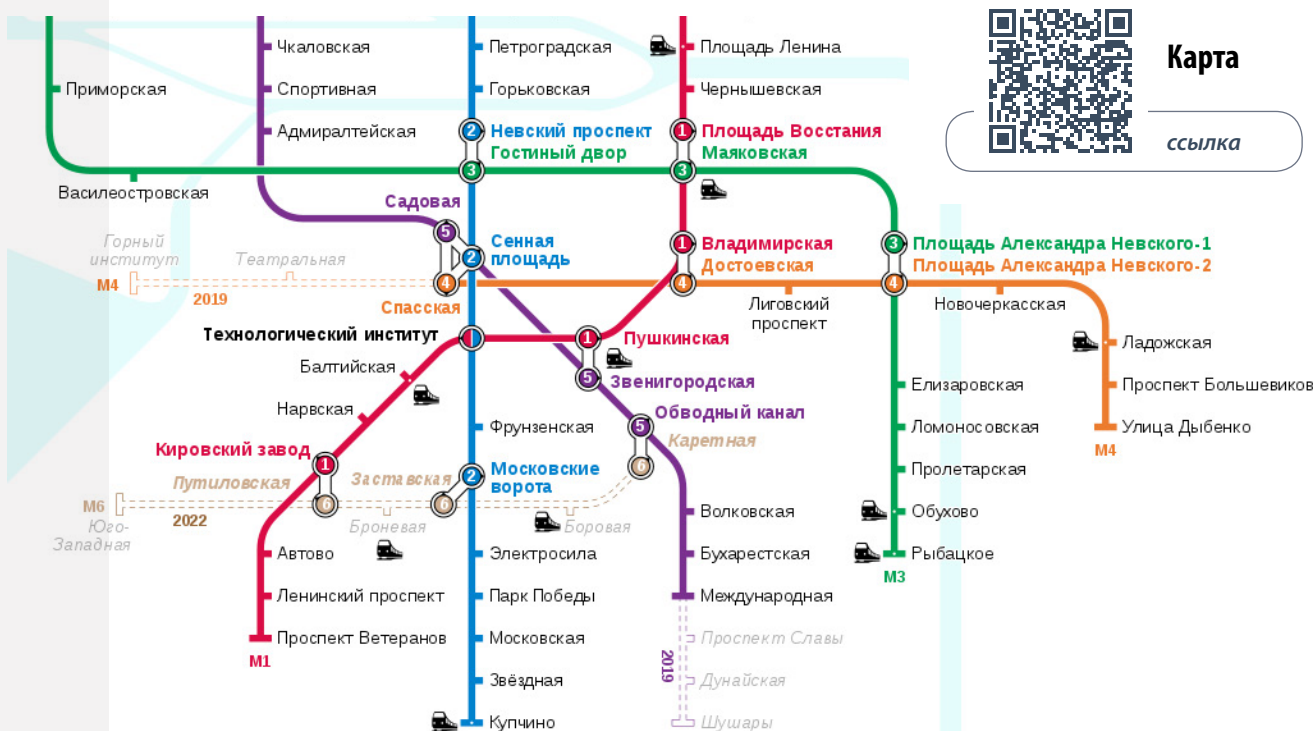

Объясните, что нужно делать, если...

1. Вы находитесь на станции **Елизáровская** _____
и хотите ехать на станцию **Не́вский проспéкт** _____
2. Вы находитесь на станции **На́рвская** _____
и хотите ехать на станцию **Го́рьковская** _____
3. Вы находитесь на станции **Спа́сская** _____
и хотите ехать на станцию **Черныше́вская** _____
4. Вы находитесь на станции **Примо́рская** _____
и хотите ехать на станцию **Во́лковская** _____
5. Вы находитесь на станции **Ку́пчино** _____
и хотите ехать на станцию **Балти́йская** _____
6. Вы находитесь на станции **Чка́ловская** _____
и хотите ехать на станцию **Го́рьковская** _____

8

Работа в парах.



Выберите станцию метро, на которой вы «находитесь». Объясните вашему партнёру, как вы едете:

- сколько станций вы проехали
- где пересели на другую линию



Ваш партнёр должен назвать станцию, на которую вы приехали.

А теперь поменяйтесь ролями!

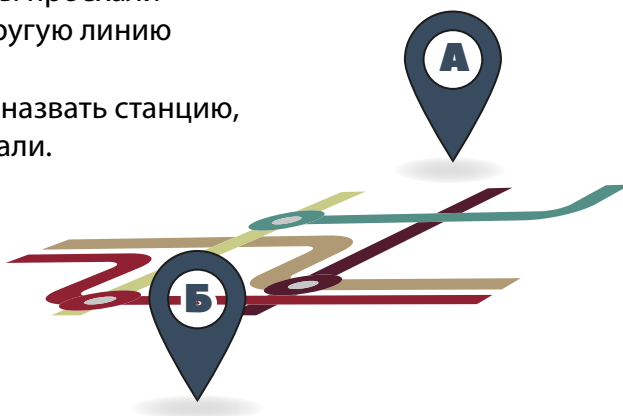

9

Прослушайте текст. Ответьте на вопросы.



Аудио

<https://youlang.ru/audio/v1-v-metro-zadanie-9>

1. Около какой станции находится офис Миши?
2. Сколько Мише нужно проехать станций, чтобы вернуться из офиса домой?
3. На какую станцию Миша должен перейти?
4. Сколько станций должен проехать Миша от станции Нёвский проспéкт?
5. Что использует Миша: жетон или проездной?
6. Почему Миша ждал на платформе?
7. Где Миша услышал громкий голос, который сказал:
«Осторожно! Двери закрываются. Следующая станция — Гостиный двор!»?

10^А

Прочитайте предложения.

Отметьте, что можно, а что нельзя делать в метро.

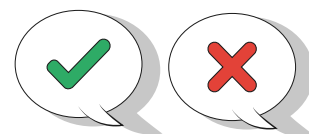

- | | | | |
|--|--------------------------|-------|--------------------------|
| 1. Перепрыгивать через турникет | <input type="checkbox"/> | | <input type="checkbox"/> |
| 2. Бегать по эскалатору | <input type="checkbox"/> | | <input type="checkbox"/> |
| 3. Спать в вагоне | <input type="checkbox"/> | | <input type="checkbox"/> |
| 4. Сидеть на эскалаторе | <input type="checkbox"/> | | <input type="checkbox"/> |
| 5. Играть в вагоне на музыкальных инструментах | <input type="checkbox"/> | | <input type="checkbox"/> |
| 6. Пить алкоголь | <input type="checkbox"/> | | <input type="checkbox"/> |
| 7. Переходить на другую станцию | <input type="checkbox"/> | | <input type="checkbox"/> |
| 8. Ждать поезд на платформе | <input type="checkbox"/> | | <input type="checkbox"/> |

10^Б

Некоторые действия из списка можно делать, но лучше не надо.
Как вы думаете, какие? Почему?

11

Напишите рассказ о том, как вы последний раз ездили на метро (60-100 слов).

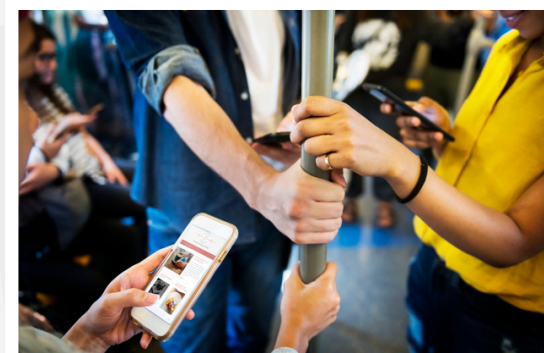

- Откуда и куда вы ехали?
- Что вы использовали: жетон или проездной?
- Вы ехали на эскалаторе или шли по лестнице?
- Долго ли вы ждали поезд?
- Сколько станций вы проехали?
- Что вы делали в поезде?
- Понравилась ли вам поездка? И т.д.