

Metrum:

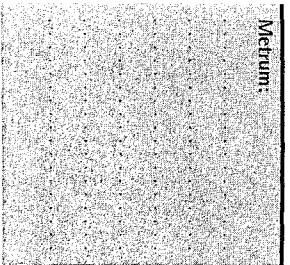

Strophe:

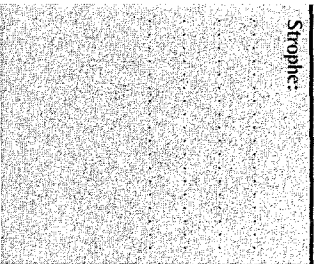

Wie herrlich leuchtet

u / u / u

Mit der Natur!

u / u /

Wie glänzende Sonne!

u / u / u / u

Wie lacht die Flur!

u / u / u /

Vers:

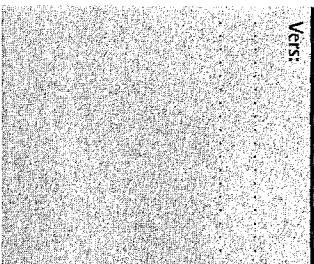

Verfuß:

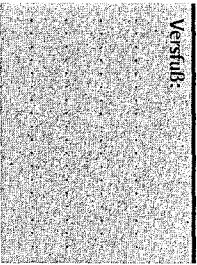

Vers	Satzanfang	Satzende	Satzart	Beziehung zu Vers/Strophe

Autor Goethe

Semantische Analyse:

Text:
Gedicht „Maifest“
Enthusiastischer Lobpreis von Natur und Liebe

Syntaktische Analyse:

Analyse der kommunikativen Situation:

Strophe:

Analyse der Vergleiche und Analogien:

Rhythmus:

Metrum:

Wirkung auf den Leser