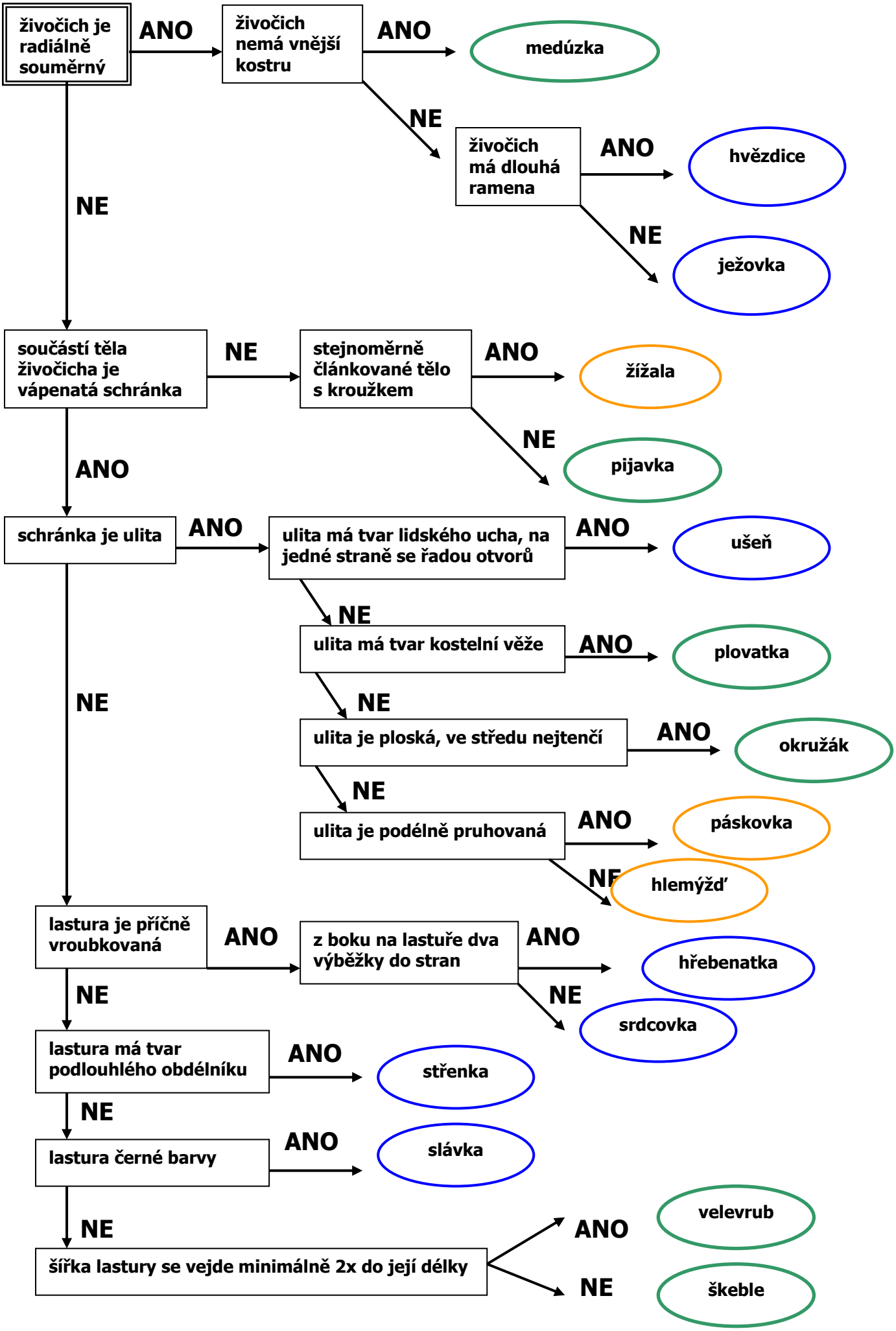KLÍČ K URČOVÁNÍ VYBRANÝCH BEZOBRATLÝCH ŽIVOČICHŮ