

Funkce „historie“ pod nabídkou okna nám umožňuje vrátit se několik kroků dozadu v historii našeho pracovního postupu a případně, zase zpět. Vše se děje jenom jednoduchým překlikáváním na paletce.

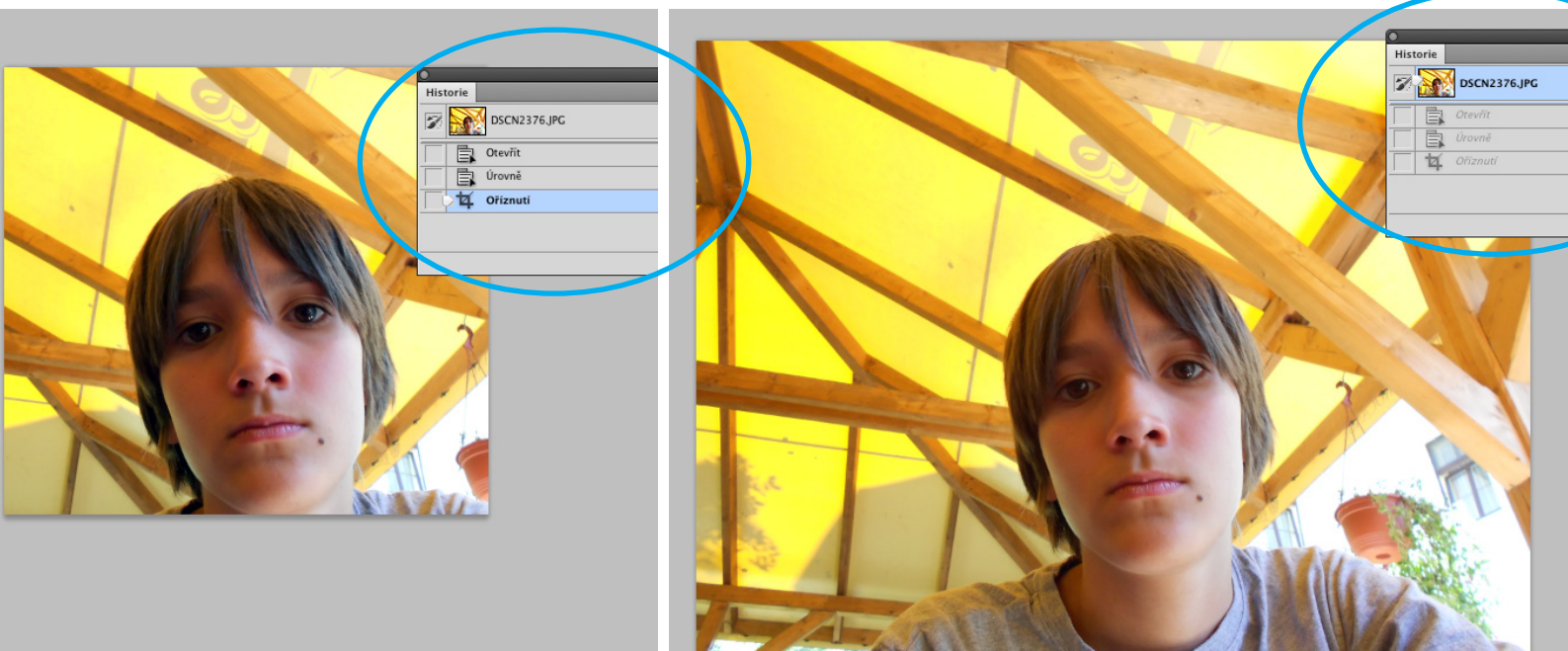

Pracovní postupy, které jsme si ukázali, si procvičíme v následujícím úkolu. S příložených fotografií vytvořte pomocí ořezávání a vkládání do jednotlivých vrstev tuto montáž (udělejte ji barevně). Hotovou montáž v jpg pošlete svému lektorovi.

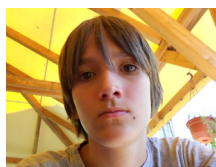

Na tomto obrázku vily (obr. je přiložen) se zaparkovanými auty narovnejte její zdi, aby byly svislé. Dále vytvořte obrysové cesty dvou červených aut, a také okrového auta v popředí a změňte libovolně jejich barvu (viz str. 53). Hotový změněný obrázek uložte do jpg a odešlete svému lektorovi.

