♩ = 144

Kant

Předehra

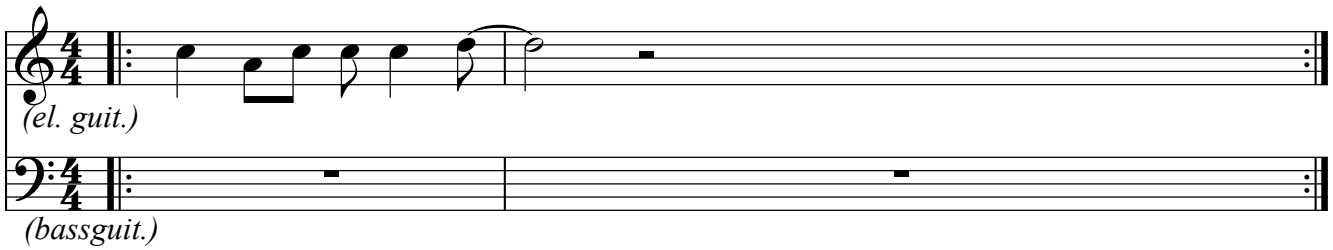

Sloka

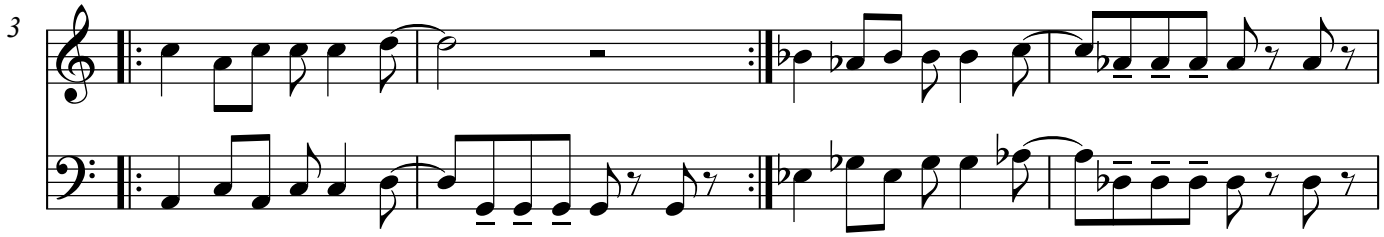

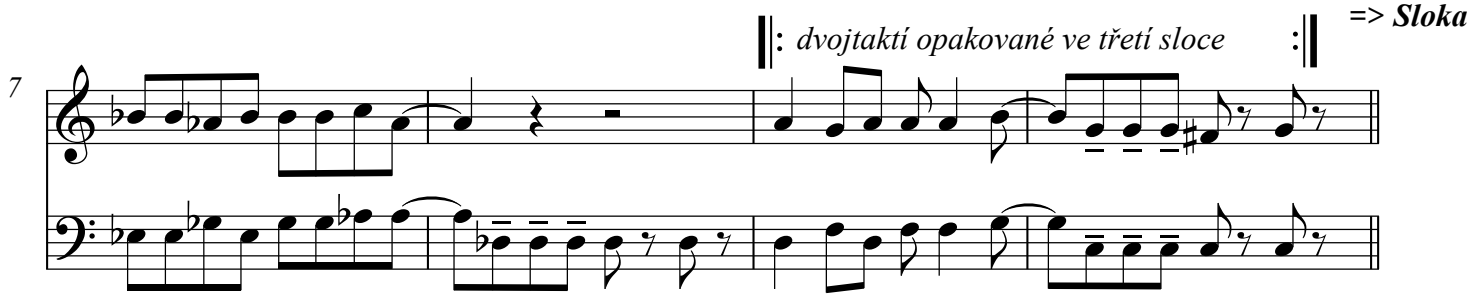

Refrén

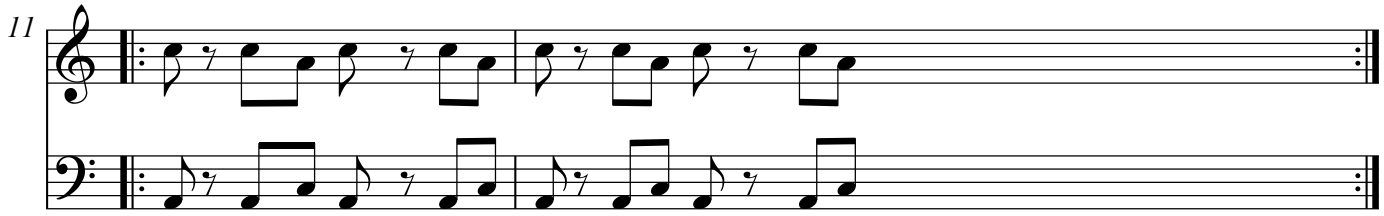

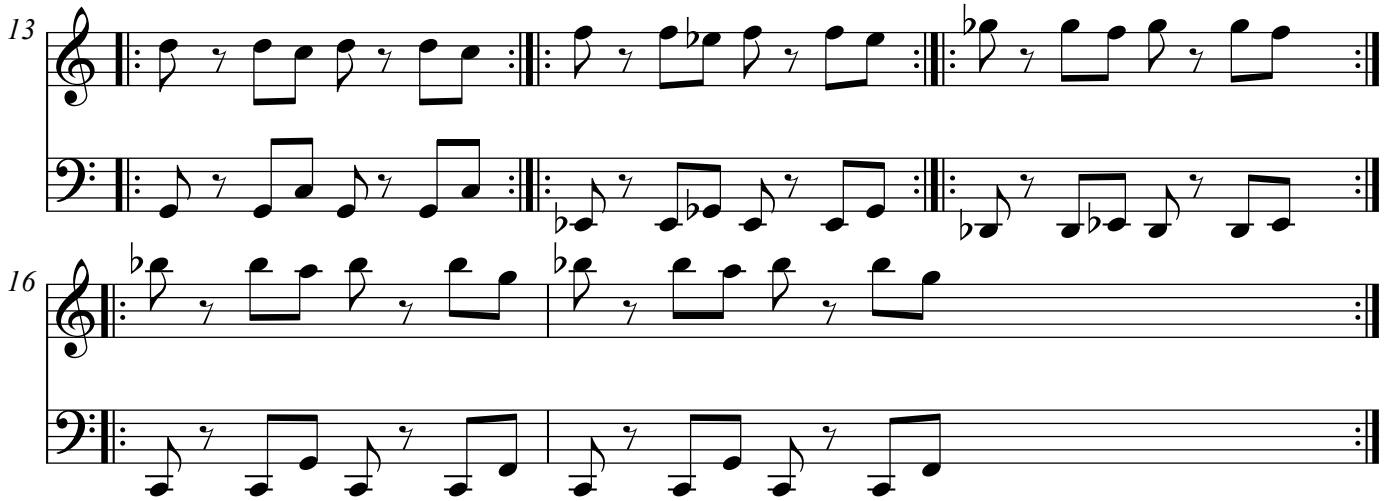

Sólo *(shodné s refrénem až na to, že je vypuštěna počáteční repetice a je přidán prázdný takt nakonec)*

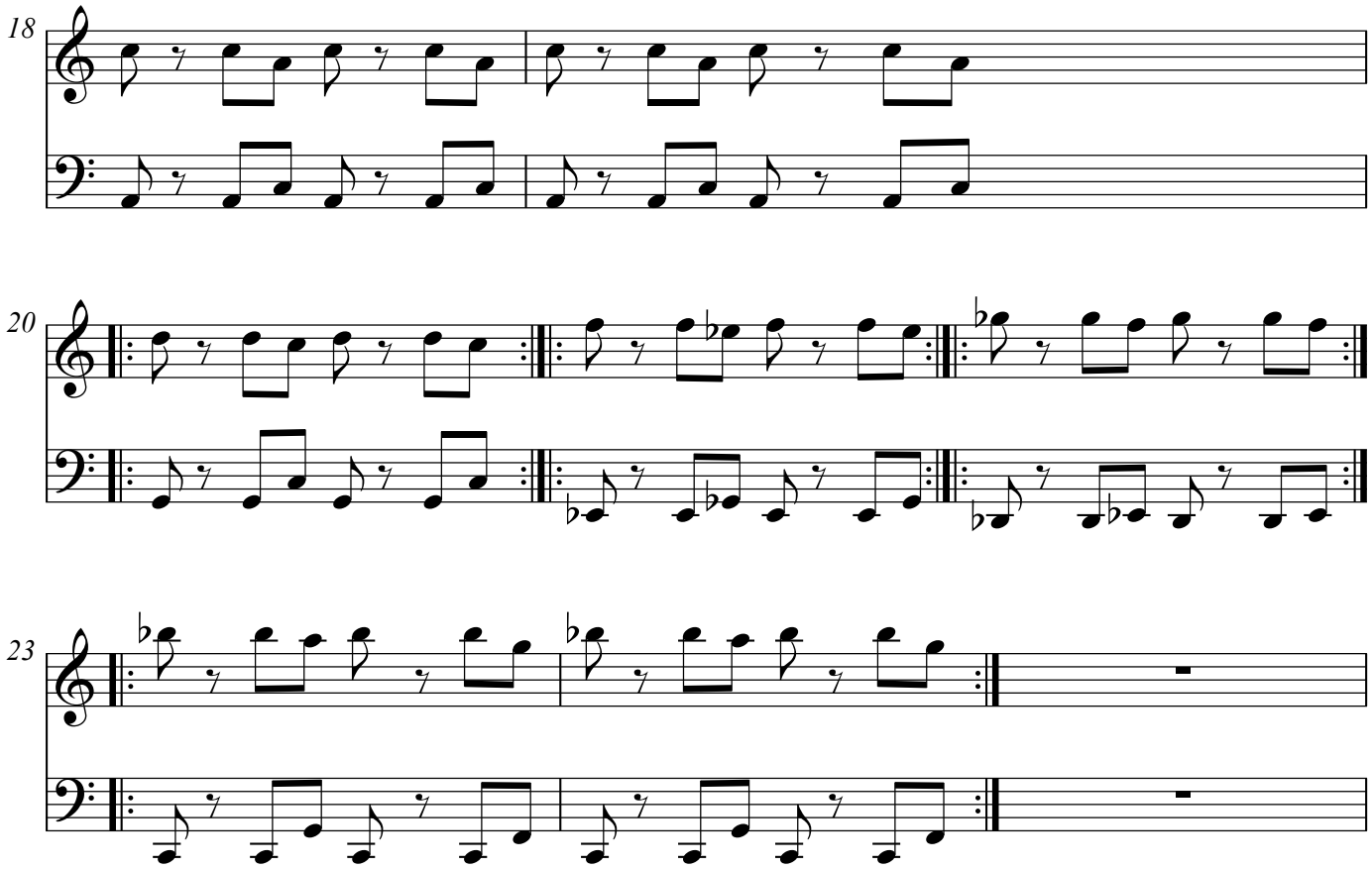

Struktura: Předehra, Sloka, Sloka, Refrén, Sólo (včetně 1 taktu pauzy), Předehra,
Sloka s opakováním posledního dvojtaktí, Refrén s dozpíváním v posledních třech taktech.