

Ćwiczenie 6

Proszę odpowiedzieć na pytania.

1. Kim są koledzy Mami?
2. Dlaczego dwaj z nich są brudni?
3. Dlaczego nie jedzą mięsa?
4. Dlaczego Mami wychodzi z domu?

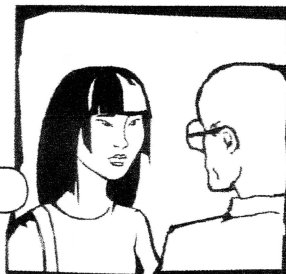
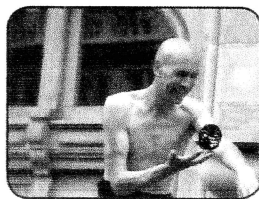

MIANOWNIK KTO? CO?

l. mn.

rodzaj męskoosobowy - ONI

- i

b, d, f, ch, t, m
n, p, s, w, z

t ⇄ ci
d ⇄ dzi
ch ⇄ si
sta ⇄ ści

- y

k, g, r

k ⇄ cy
g ⇄ dzy
r ⇄ rzy
ec ⇄ cy
ca ⇄ cy

- e

sz, cz, dz, dż, ż, rz
ś, ć, dź, ź, ń, l, j

anin ⇄ anie

- owie

rodzina, tytuł
narodowość (1 sylaba)

student > studenci

DWAJ / TRZEJ / CZTEREJ

Ćwiczenie 7

Proszę zamienić na liczbę mnogą.

1. Lekarz pracuje w szpitalu. *Lekarze pracują w szpitalach*
2. Policjant skontrolował samochód.
3. Pracownik będzie podpisywał umowę.
4. Prezenter musi dobrze wyglądać.
5. Dziadek żył 90 lat.
6. Przewodnik pokaże muzeum.
7. Złodziej ukradł portfel.
8. Stylista je sałatkę.
9. Profesor zrobił egzamin.
10. Marsjanin atakuje. „ ” 😊

Uwaga: brat / bracia
człowiek / ludzie
ksiądz / księża



Ćwiczenie 8

Proszę wpisać końcówki.
Uwaga na alternację!

okuli ^{ści}	dziennika.....	kucha.....	ekonomi.....
ojc.....	prezes.....	inżynier.....	rolni.....
emery.....	sprzedawc.....	chirurg.....	męż.....

ZADANIA TESTOWE A LA CARTA

SKRÓTY I SKRÓTOWCE

ZADANIE 350

Copyright by S. Męćka

Proszę wpisać pełnymi wyrazami w miejsce kroperek (kolumna B) skróty i skrótownice podane w kolumnie A.

0. im. A. Byliśmy w Teatrze imienia Juliusza Słowackiego.
 B. 1. itd. 1. Bo to teraz tak jest: jedni się bogacą, drudzy umierają z głodu, w sejmie się kłócą, w prasie oskarżają (itd).
 2. itp. 2. Rezerwacje, hotele, bilety, dowóz do lotniska (itp).
 3. m.in. 3. Na przyjęciu byli znakomici goście, (m.in.) minister edukacji.
 4. mgr 4. Tego pana (mgr) nikł nie lubi.
 5. PKP 5. (PKP) — moim zdaniem — to najużyteczniejsza instytucja państwa.
 6. p.m.e. 6. Ajschylós na pewno urodził się (p.m.e.)
 7. ul. 7. Collegium Novum Uniwersytetu Jagiellońskiego w Krakowie znajduje się przy (ul.)
 8. IPN 8. (IPN) — to część oficjalnej nazwy głównej Komisji Badania Zbrodni przestwko Narodowi Polakom.
 9. UE 9. Polska również należy do (UE)
 10. RP 10. Oficjalna nazwa Polski to — (RP)

SAMOOCENA
 > [9] bdb • [9] + db • [8] db • [7] + dst • > [6] dst • < [6] ndst
 Jeśli w zadaniu testowym jest więcej niż dziesięć jednostek — przelicz sam!

ANKIETA (lekcja 9)

Pytanie	Imię	Odpowiedz
---------	------	-----------

1. Co zrobiłbyś / zrobiłabyś, gdybyś dostał / dostała atrakcyjną ofertę pracy w Polsce?		
---	--	--

2. Co zrobiłbyś / zrobiłabyś, gdybyś wygrał / wygrała na loterii milion euro?		
---	--	--

3. Co zrobiłbyś / zrobiłabyś, gdybyś znalazł / znalazła na ulicy portfel?		
---	--	--

4. Co zrobiłbyś / zrobiłabyś, gdybyś zobaczył / zobaczyła na ulicy dziecko, które jest samo i płacze?		
---	--	--

5. Kogo zabralbyś / zabralabyś ze sobą na bezludną wyspę? Dlaczego?		
---	--	--

6. Dokąd nigdy nie pojedziałbyś / pojedziałabyś na wakacje? Dlaczego?		
---	--	--

7. Z jaką znaną osobą chciałbyś / chciałabyś zjadłbyś / zjadłabyś kolację?		
--	--	--

8. Co zmieniłbyś / zmieniłabyś w swoim kraju, gdybyś był / była prezydentem?		
--	--	--

9. W jakim mieście / kraju chciałbyś / chciałabyś studiować / pracować?		
---	--	--

10. Co robiłbyś / robiłabyś, gdybyś urodził / urodziła się 100 lat temu?		
--	--	--