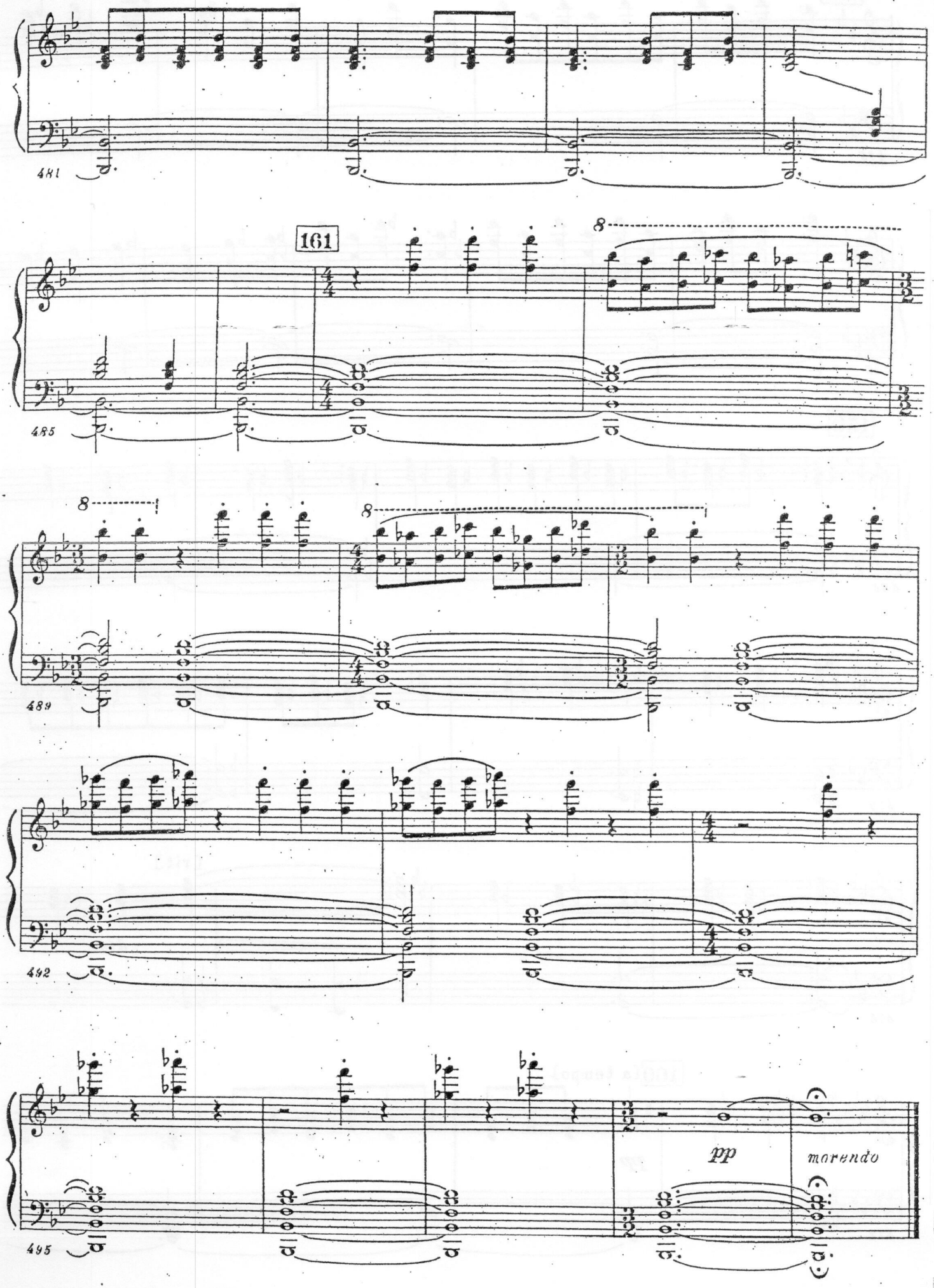
481
161
485
8
489
8
8
442
pp
morendo
495

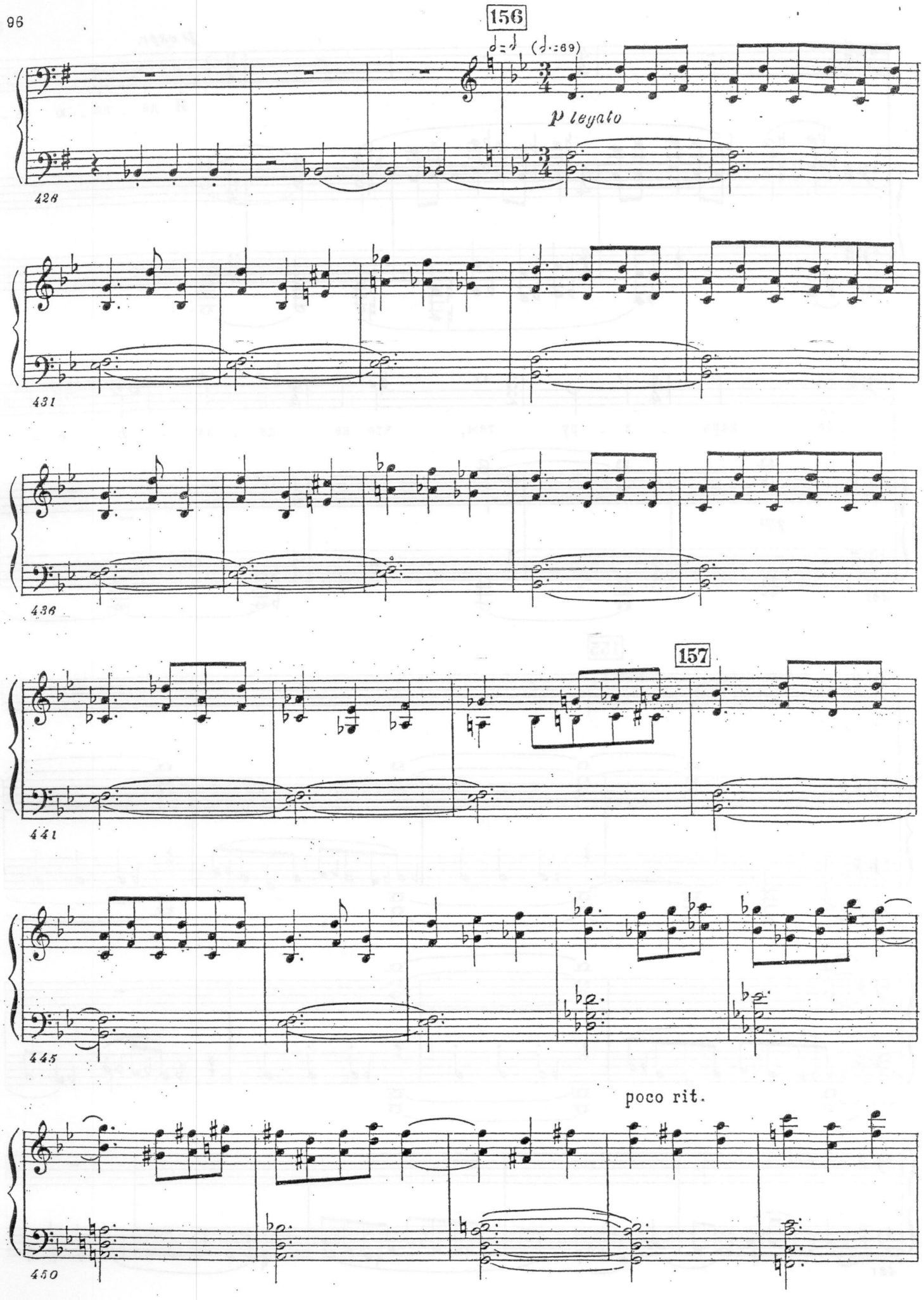
156
(♩.=69)
p legato
428
431
436
157
441
445
poco rit.
450

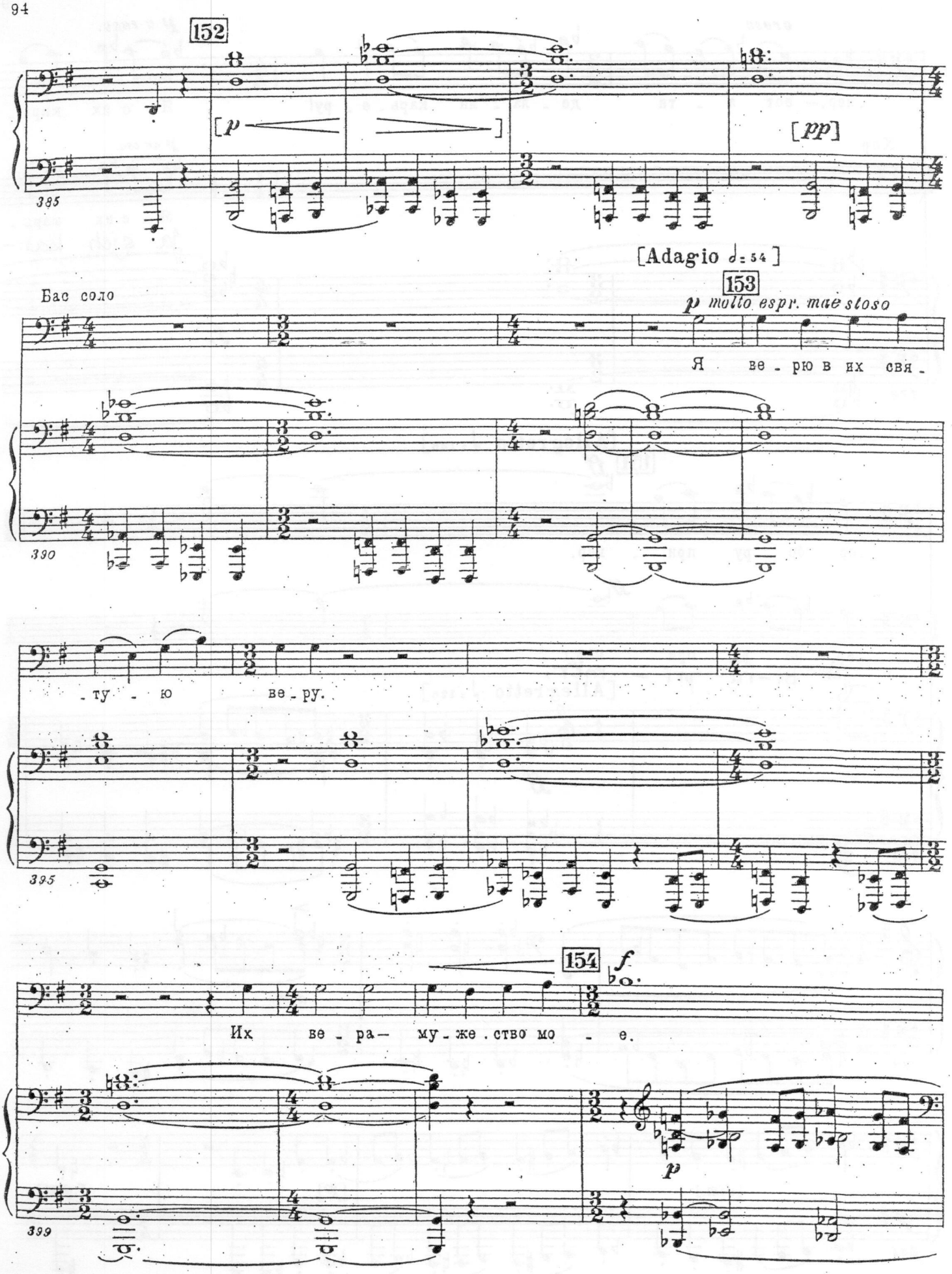
152
[p
[pp]
385
[Adagio ♩= 54]
153
Бас соло
p molto espr. maestoso
Я ве - рю в их свя -
390
- ту - ю ве - ру.
395
154
f
Их ве - ра— му - же - ство мо - е.
p
399

149

p

351

355

rit.

359

150 Adagio ♩= 60

Бас соло *p molto espr. maestoso*

Все те, кто рва - лись в стра - то -

363

- сфе - ру, вра - чи, что гиб - ли от хо -

367

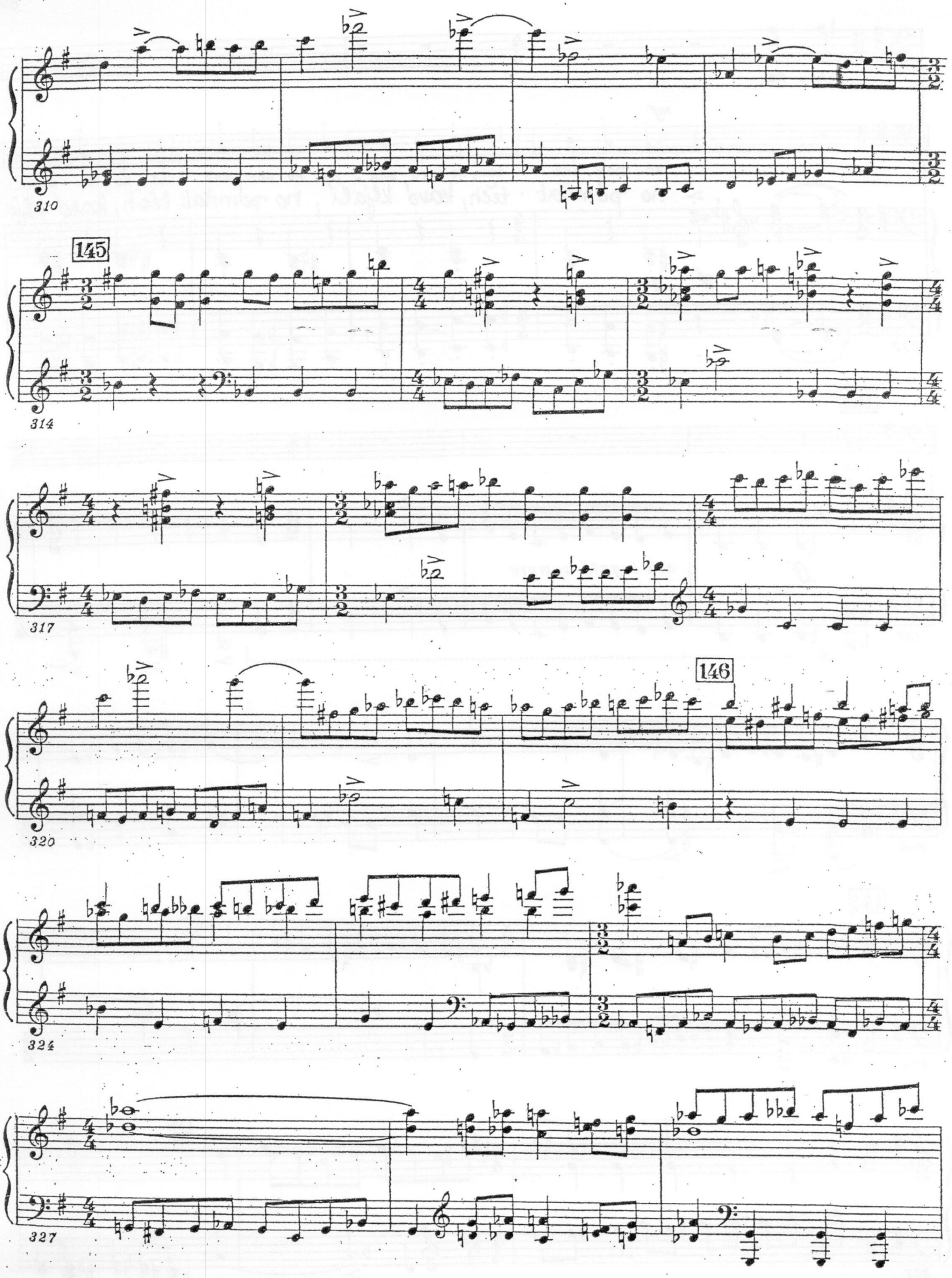
310
145
314
317
146
320
324
327

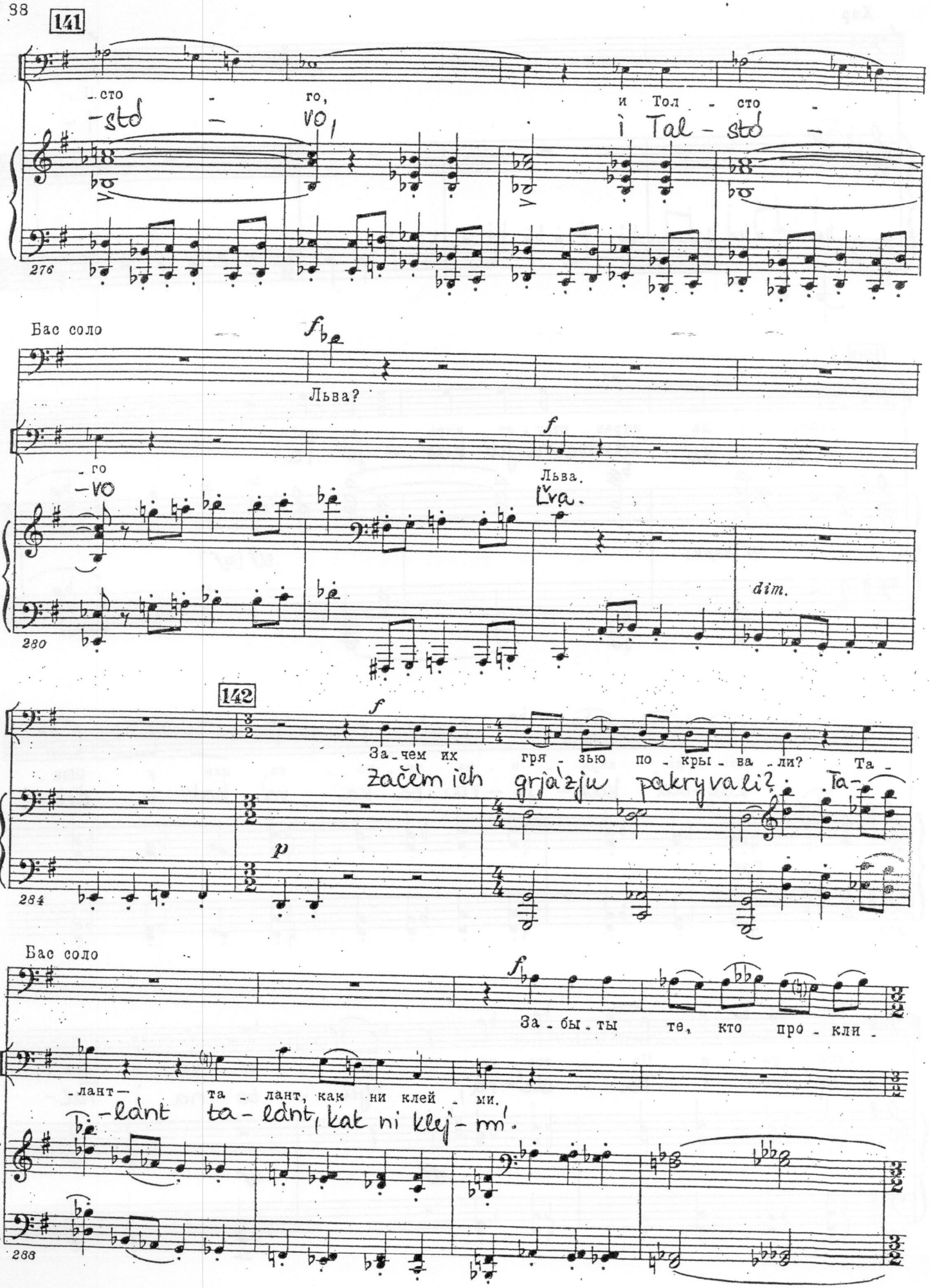
141
-сто - го, и Тол - сто -
-std - vo, i Tal - std -
276
Бас соло
Льва?
-го
-vo
Льва.
Lva.
dim.
280
142
За-чем их гря-зью по-кры-ва-ли? Та-
začem ich grja'zju pakryvali? Ta-
284
Бас соло
За-бы-ты те, кто про-кли-
-лант- та-лант, как ни клей-ми.
-lant ta-lant, kak ni klej-mi.
288

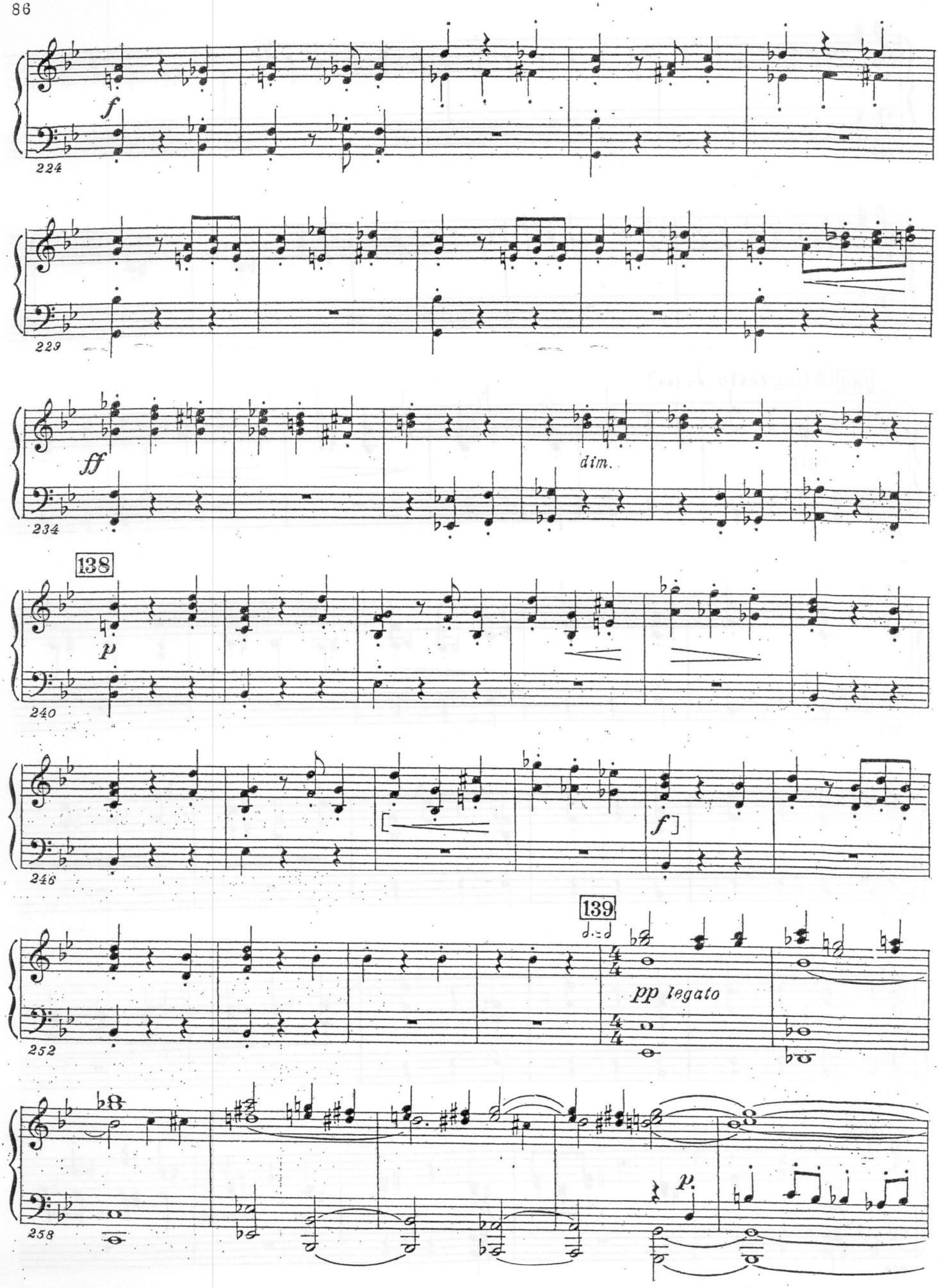
f
224
229
ff
dim.
234
138
p
240
f
246
139
pp legato
252
p
258

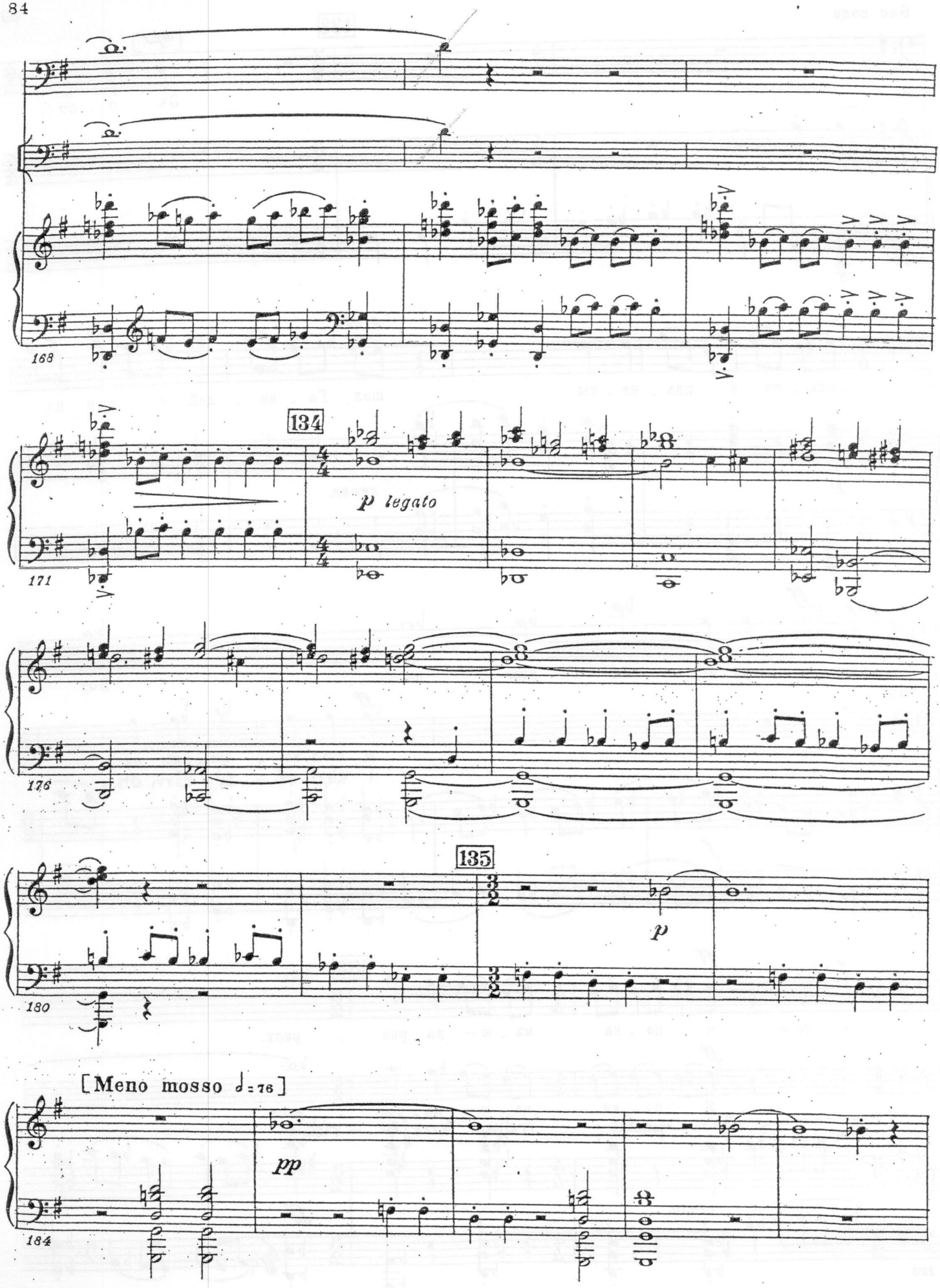
168
134
p legato
171
176
135
p
180
[Meno mosso ♩= 76]
pp
184

Бас соло

130

[Pesante]

ff

И он, са-

-го бы - ла семь - я.

-vó by - lá sim - já.

[Pesante]

[*f*] *legato*

141

-дясь с же - ной в ка - ре - ту, свер - шив пре - да - тель - ство сво-

144

-е, счи - тал, что де - ла - ет карь - е - ру, а меж - ду тем гу - бил е-

mf

mf

147

131

-е.

A měždu těm gubíl jijó, a měždu těm gubíl jijó.

Хор

f

А меж - ду тем гу - бил е - е, а меж - ду тем гу - бил е - е.

p

151

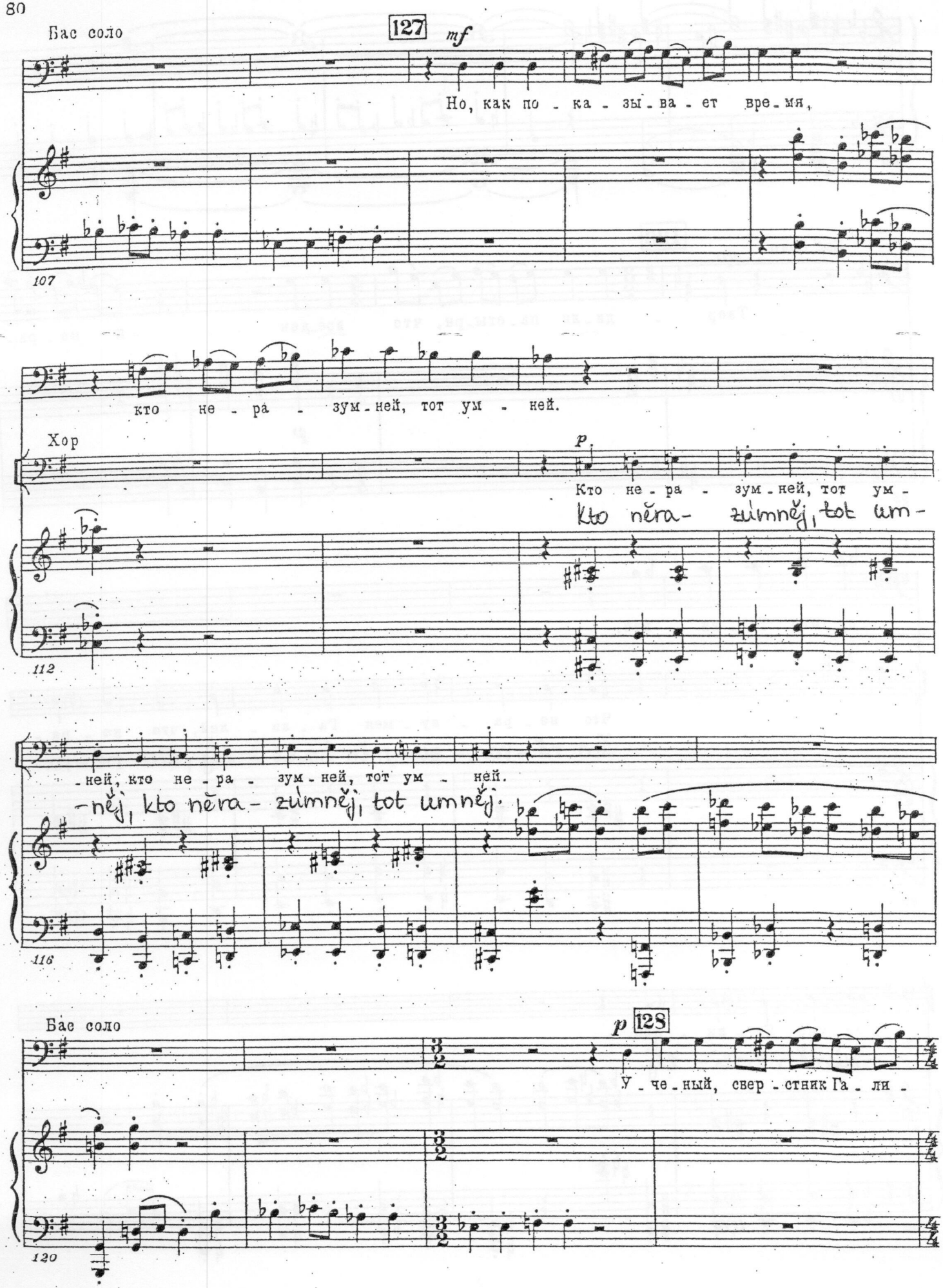
Бас соло
127
mf
Но, как по - ка - зы - ва - ет вре - мя,
107
кто не - ра - зум - ней, тот ум - ней.
Хор
p
Кто не - ра - зум - ней, тот ум -
Kto něra- zumněj, tot um-
112
-ней, кто не - ра - зум - ней, тот ум - ней.
-něj, kto něra- zumněj, tot umněj.
116
Бас соло
p
128
У - че - ный, свер - стник Га - ли -
120

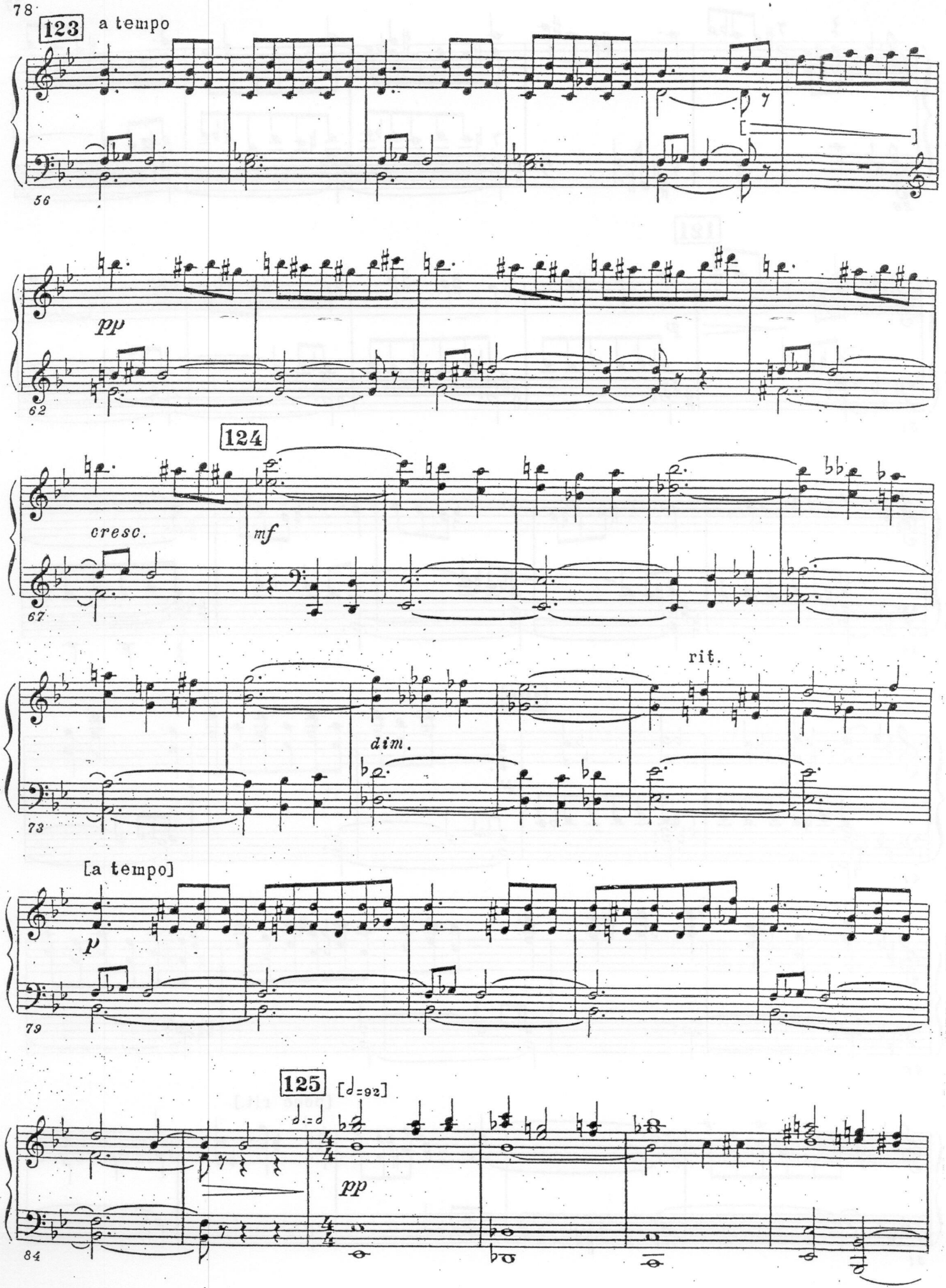
123
a tempo
56
pp
62
124
cresc.
mf
67
dim.
rit.
73
[a tempo]
p
79
125
[♩=92]
pp
84

V. Карьера

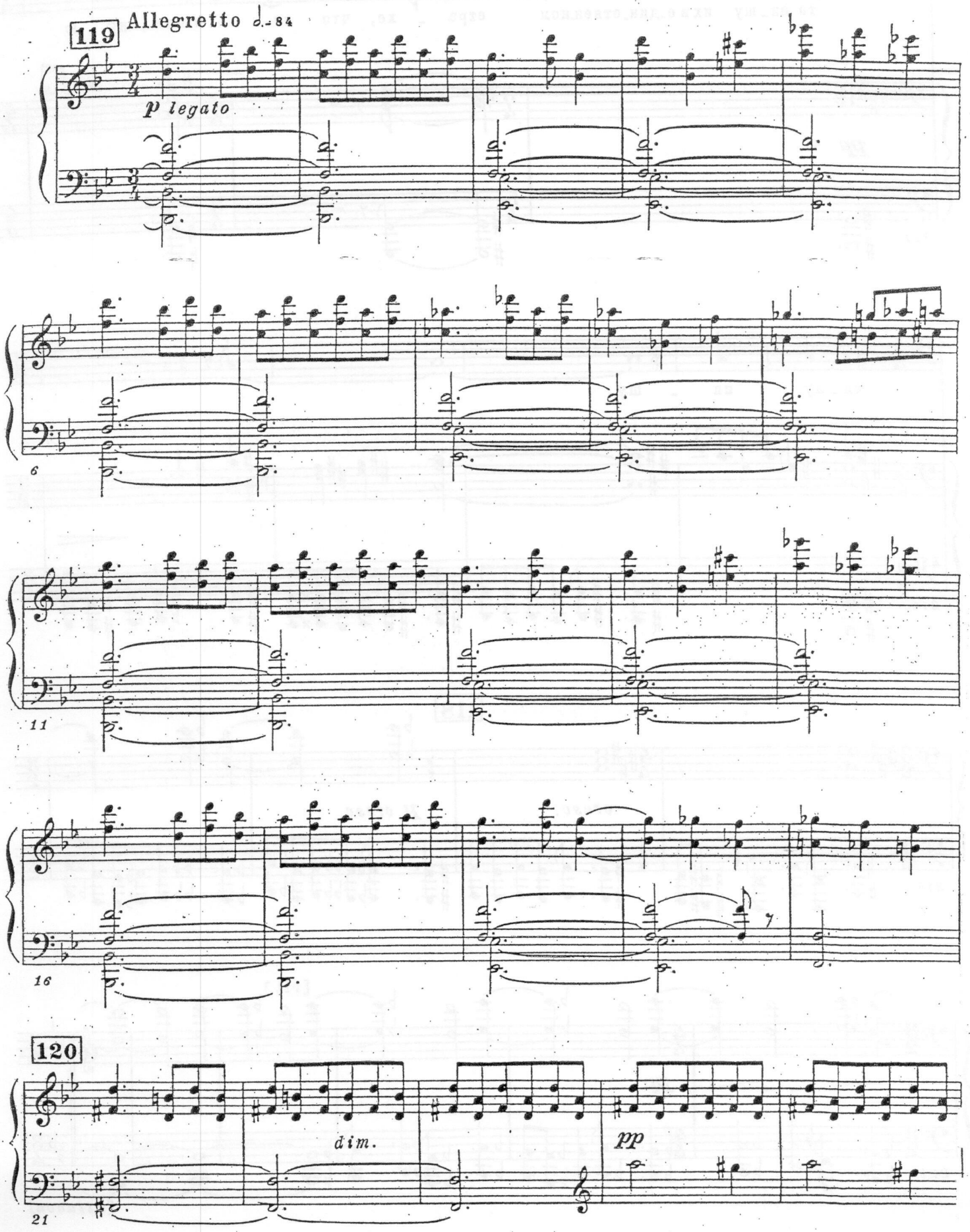

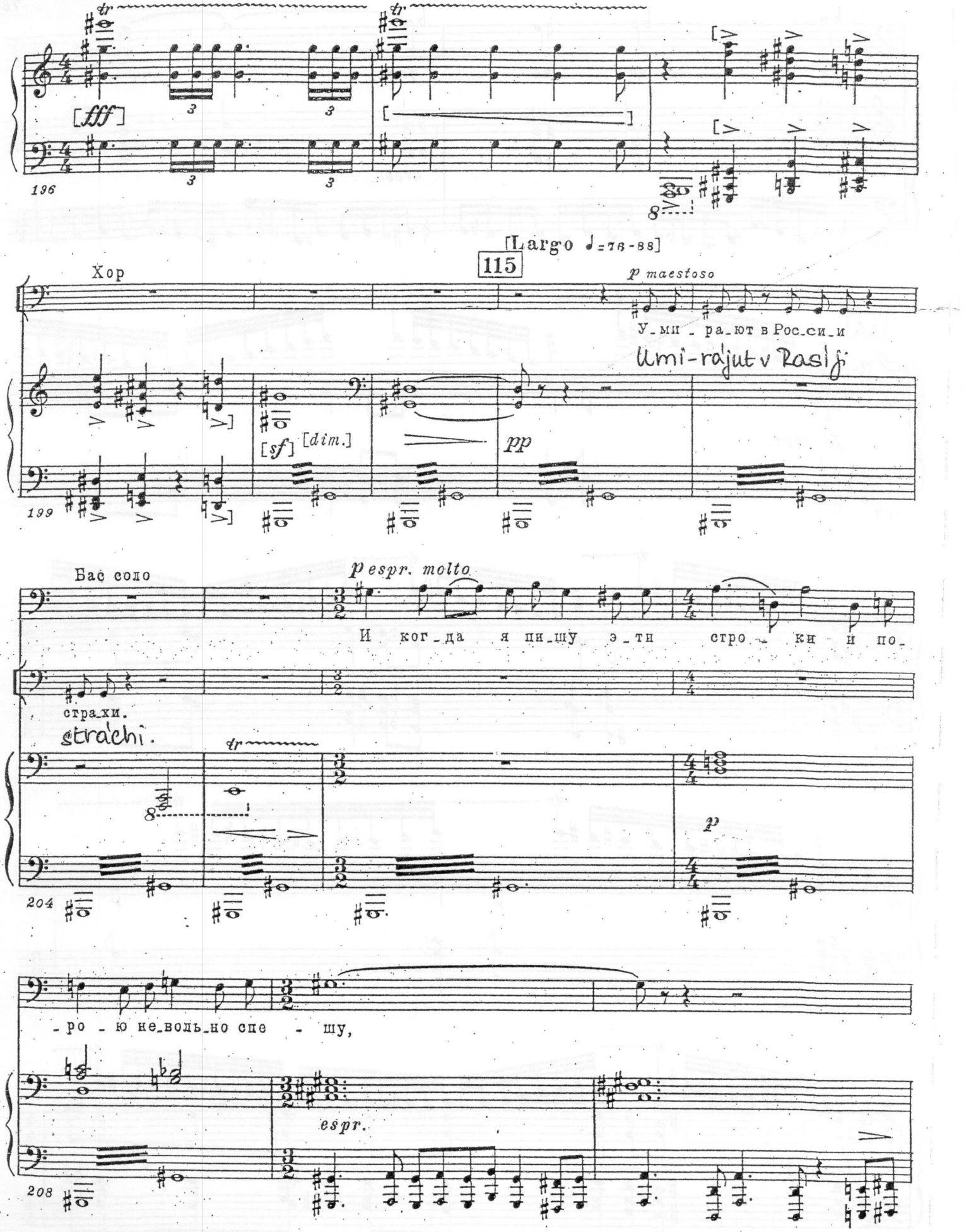
[fff]
196
[Largo ♩=76-88]
115
Хор
p maestoso
У_ми_ра_ют в Рос_си_и
Umi-rajut v Rasji
[sf] [dim.]
pp
199
Бас соло
p espr. molto
И ког_да я пи_шу э_ти стро_ки и по_
стра_хи.
strachi.
tr
8va
p
204
-ро_ю не_воль_но спе_шу,
espr.
208

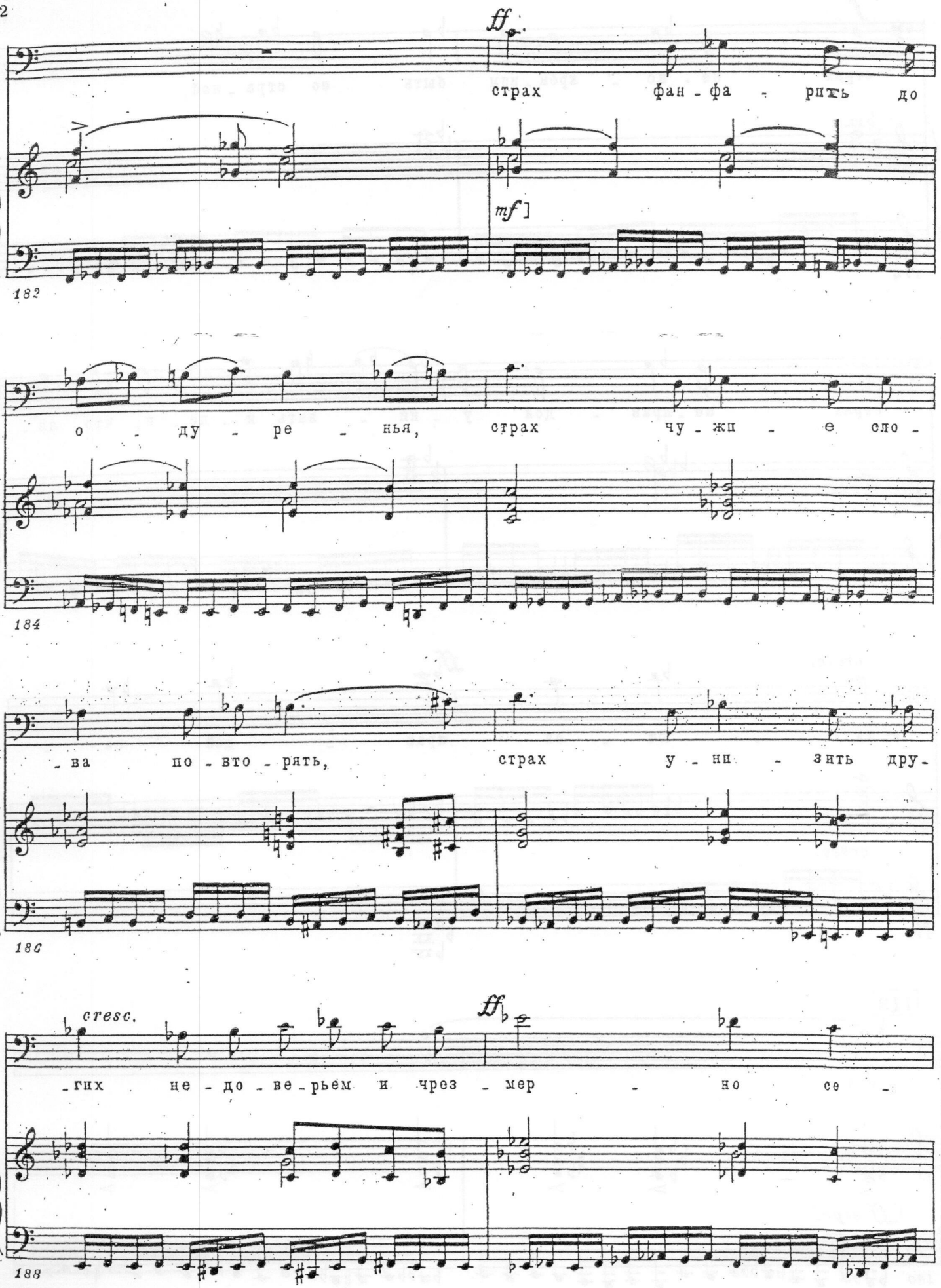
ff
страх фан - фа - рить до
mf]
182
о - ду - ре - нья, страх чу - жи - е сло -
184
- ва по - вто - рять, страх у - ни - зить дру -
186
cresc.
ff
- гих не - до - ве - рьем и чрез - мер - но се -
188

112

[accelerando] [Allegro ♩=104]

dim. *p*

165

simile

168

Бас соло

p *cresc.*

Стра - хи но - вы - е ви - жу, свет -

p cresc.

170

[*f*]

- ле - я:

f

172 *sempre stacc.*

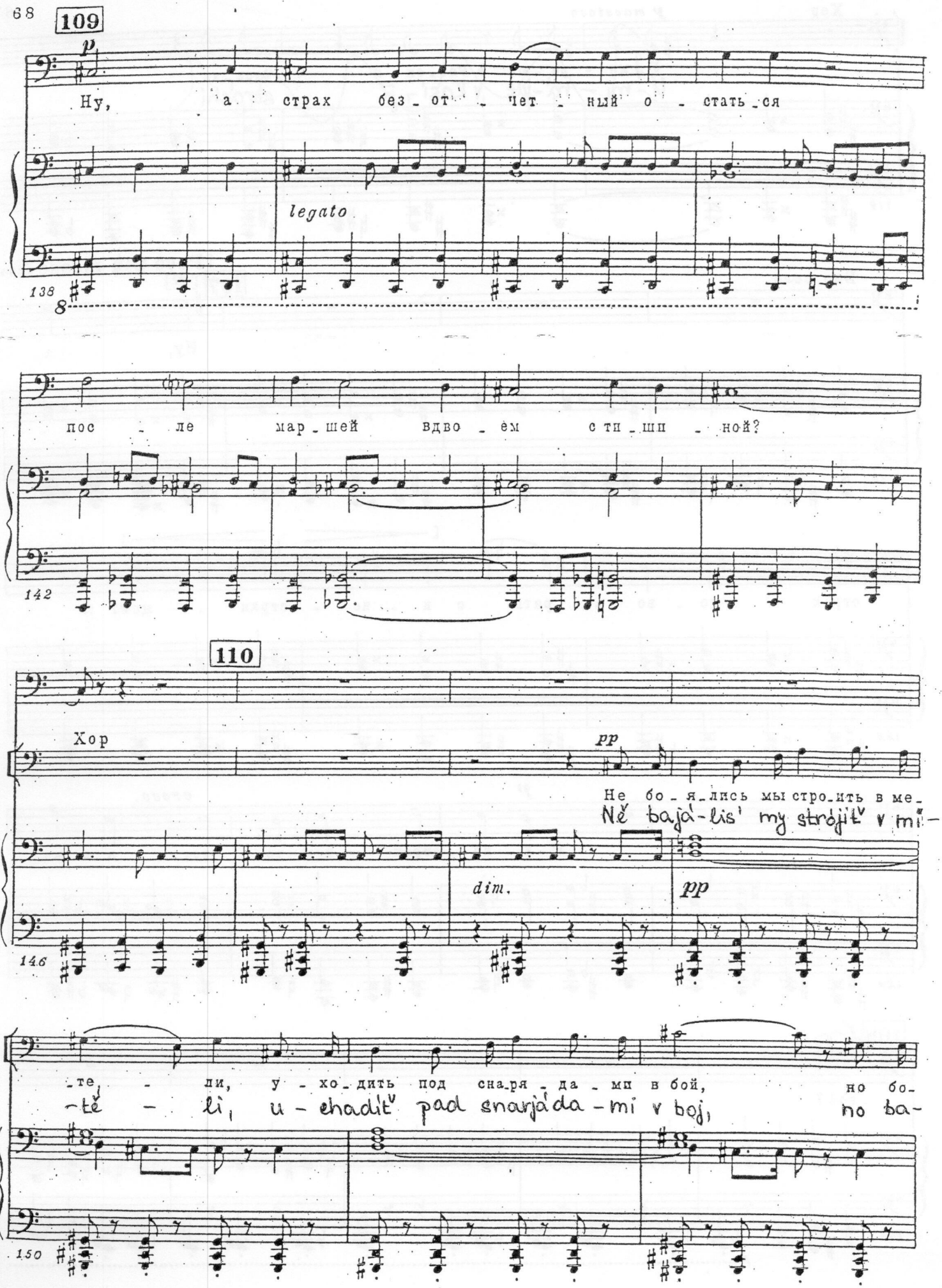
109
p
Ну, а страх без_от_чет_ный о_стать_ся
legato
138
8
пос_ле мар_шей вдво_ём с ти_ши_ной?
142
110
Хор
pp
Не бо_я_лись мы стро_ить в ме_
Ně baja'-lis' my strójit' v mi-
dim.
pp
146
_те, _ ли, у_хо_дить под сна_ря_да_ми в бой, но бо_
-tě _ li, u-chadit' pad snarjá'da-mi v boj, no ba-
150

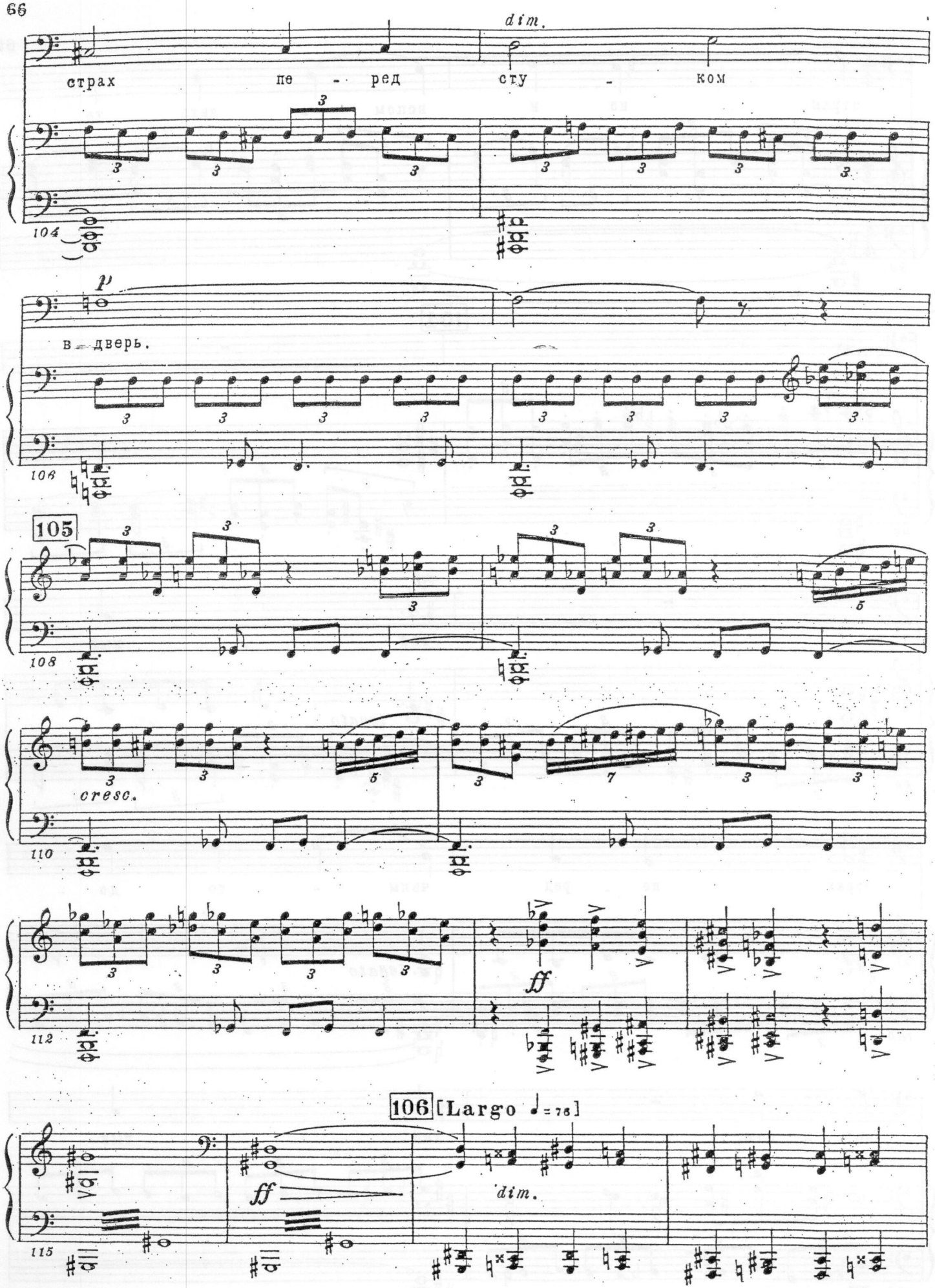
dim.
страх пе - ред сту - ком
104
p
в - дверь.
106
105
108
cresc.
110
ff
112
106 [Largo ♩= 76]
ff
dim.
115

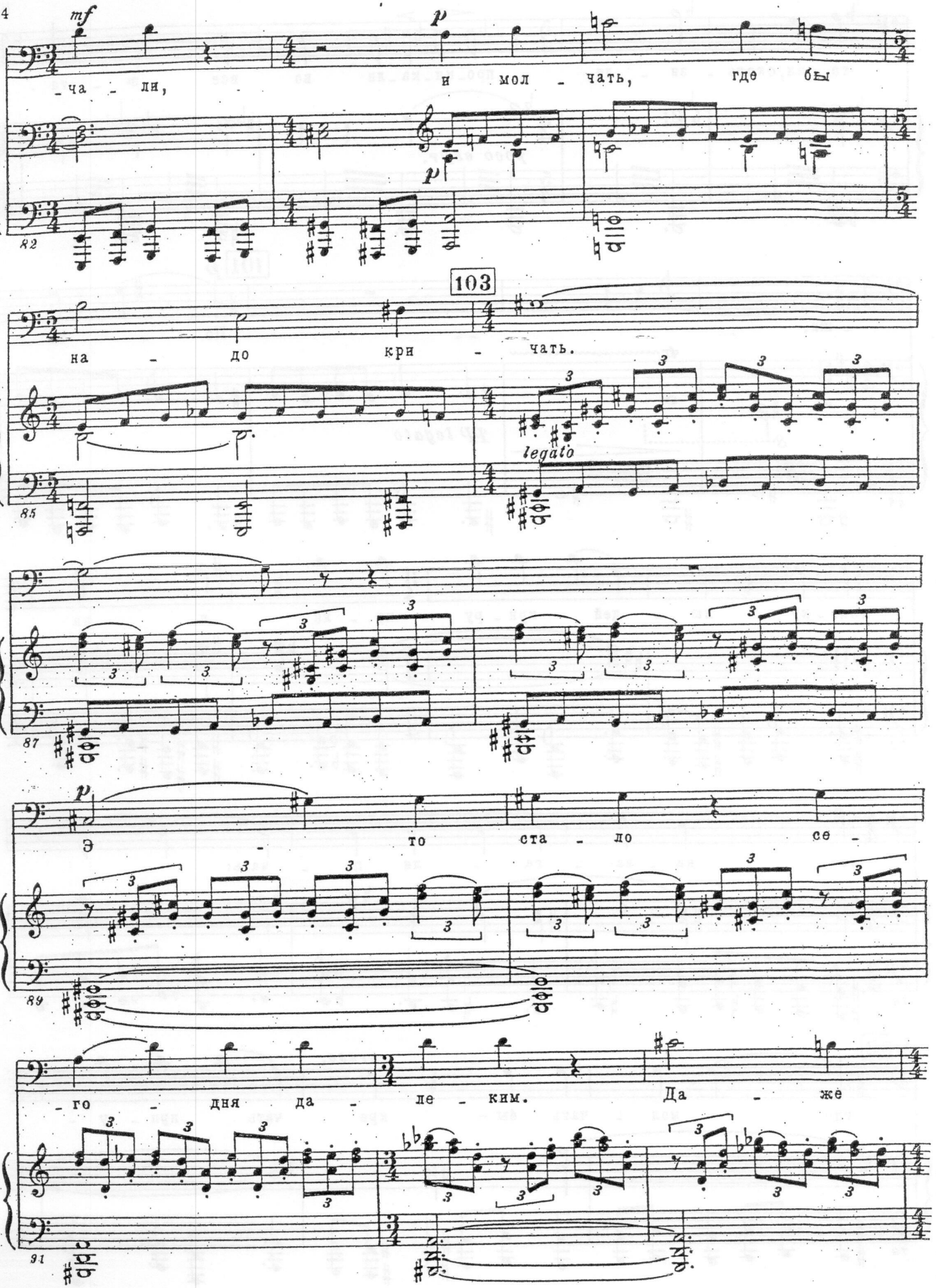
mf
p
-ча - ли, и мол - чать, где бы
p
82
103
на - до кри - чать.
85
legato
87
p
Э - то ста - ло се -
89
- го - дня да - ле - ким. Да - же
91

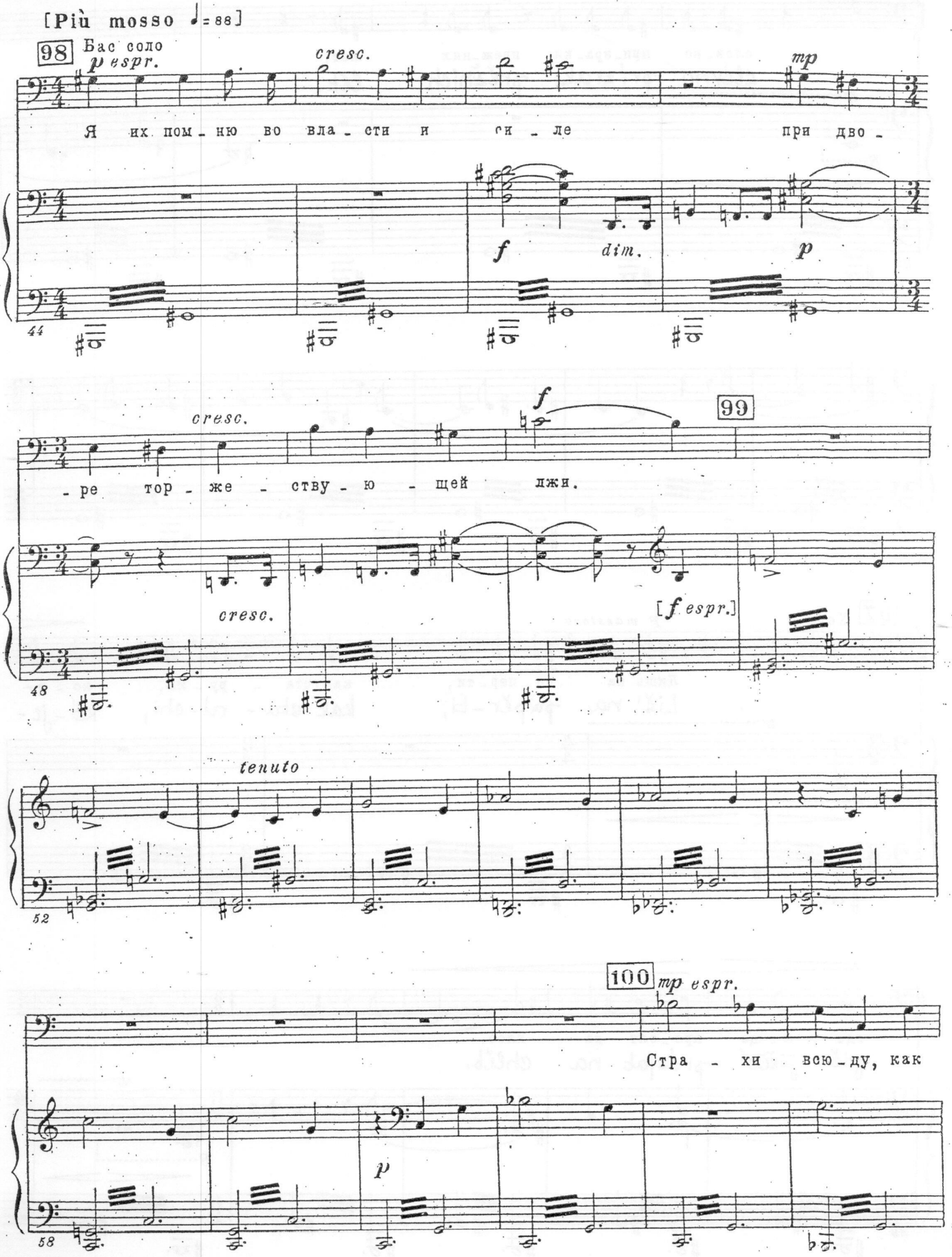
[Più mosso ♩= 88]
98
Бас соло
p espr.
cresc.
mp
Я их пом - ню во вла - сти и си - ле при дво -
f
dim.
p
44
cresc.
f
99
- ре тор - же - ству - ю - щей лжи.
cresc.
[f espr.]
48
tenuto
52
100
mp espr.
Стра - хи всю - ду, как
p
58

IV. Страхи

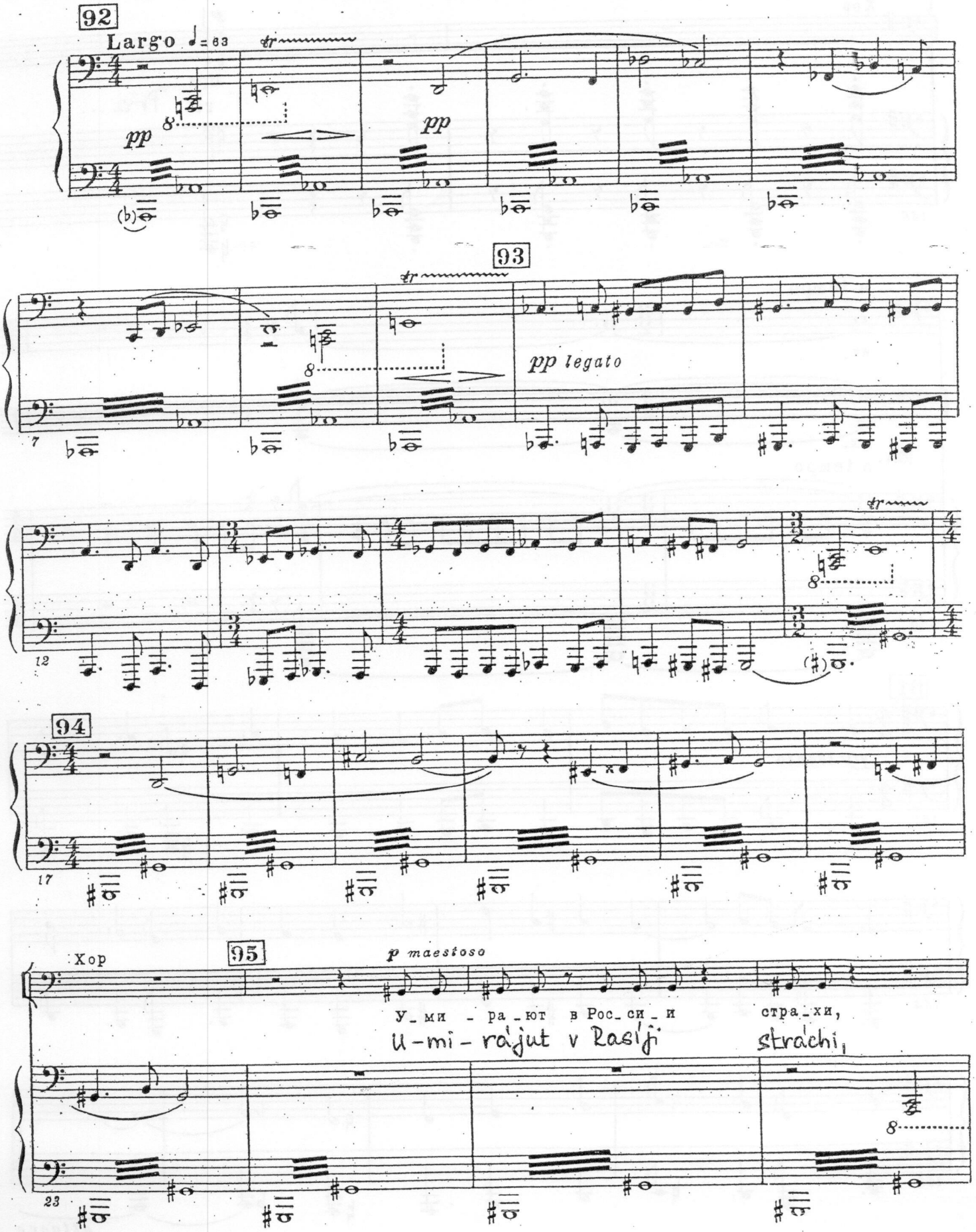
92
Largo ♩= 63
tr
pp
8
pp
93
tr
pp legato
94
95
Хор
p maestoso
У_ми_ра_ют в Рос_си_и
U-mi-rájut v Rasíji
стра_хи,
strachi,

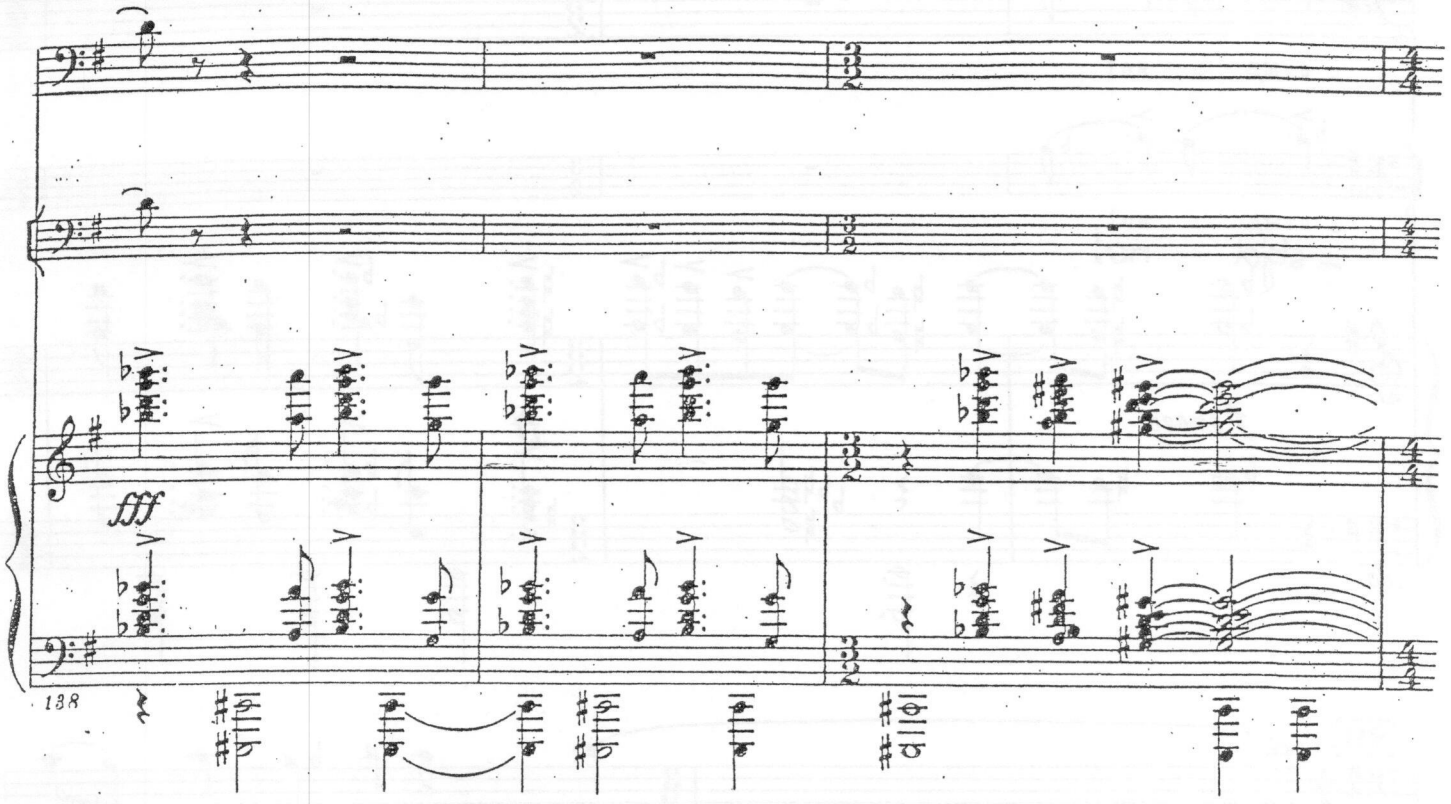

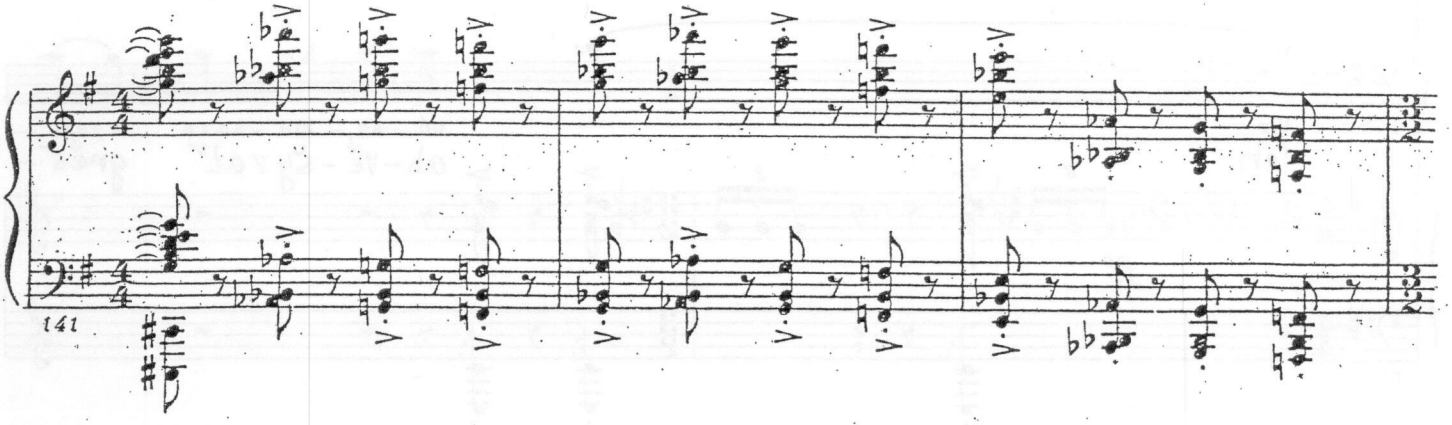

90 Бас соло [*p tenuto*]

И в кар-ман пель-ме-ни су-нув, я смот-рю, су-ров и

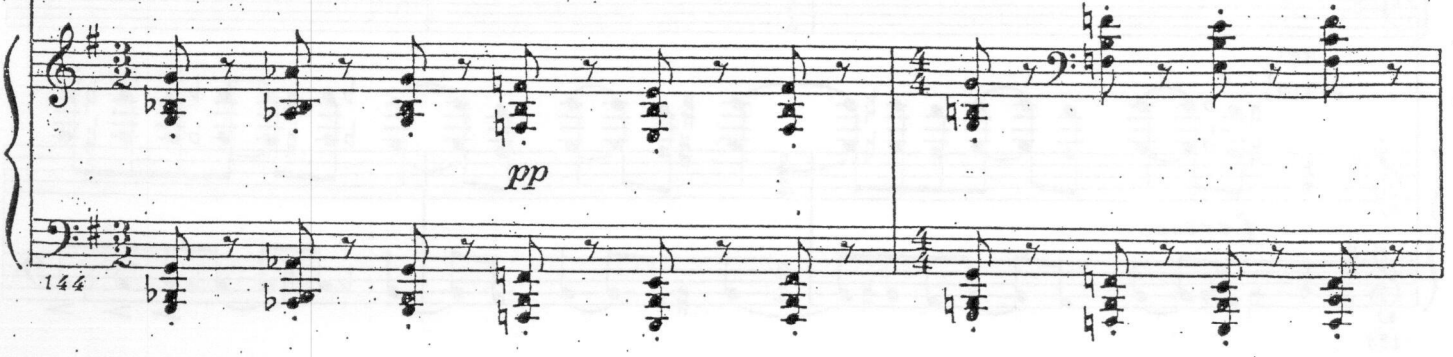

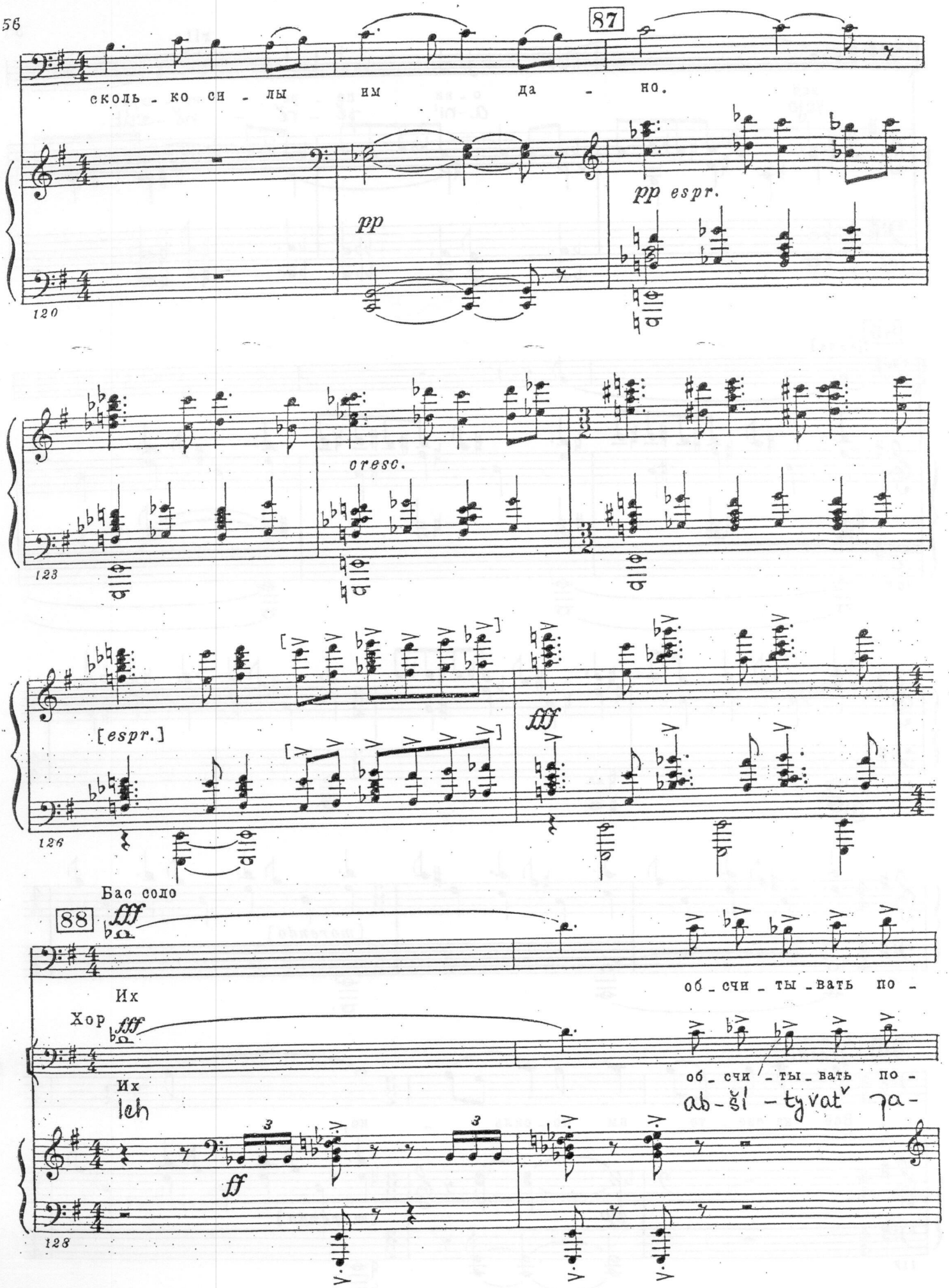
87
сколь - ко си - лы им да - но.
pp
pp espr.
120
cresc.
123
[espr.]
fff
126
Бас соло
88
fff
Их
об_счи_ты_вать по -
Хор
fff
Их
об_счи_ты_вать по -
leh
ab-šl-tyvat' pa-
3
3
ff
128

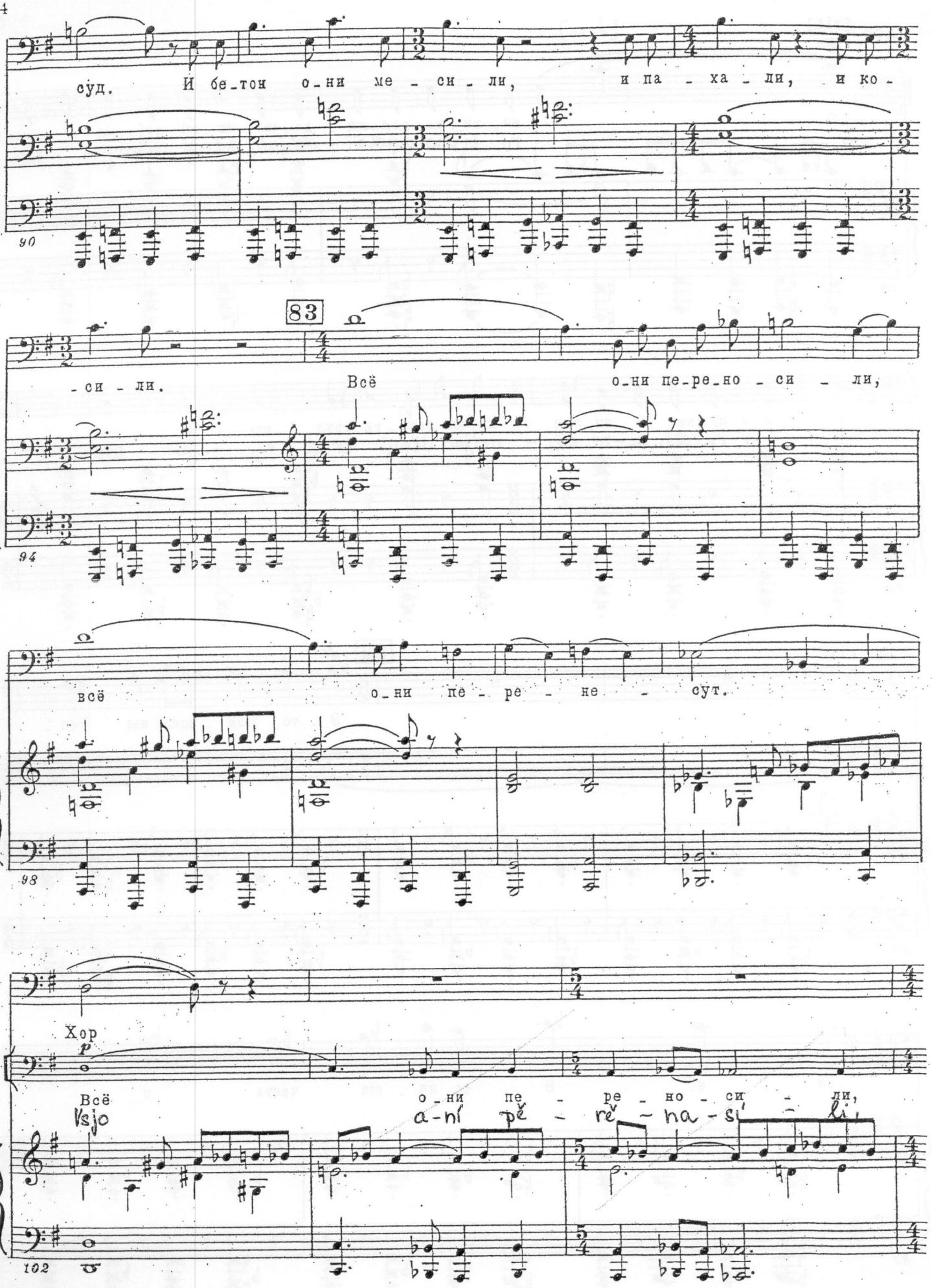
суд. И бе_тон о_ни ме - си - ли, и па - ха - ли, и ко -
90
83
- си - ли. Всё о_ни пе_ре_но - си - ли,
94
всё о_ни пе - ре - не - сут.
98
Хор
p
Всё о_ни пе - ре - но - си - ли,
Vsjo a-ni pě - rě - na - si - li,
102

80 [Meno mosso ♩ = 60]

Бас соло *p*

О-ни ти-хо под-жи-да-ют, бо-ги доб-ры-е семь-

67

-и, и в ру-ках о-ни сжи-

70

-ма-ют день-ги труд-ны-е сво-

73

81

-и.

76

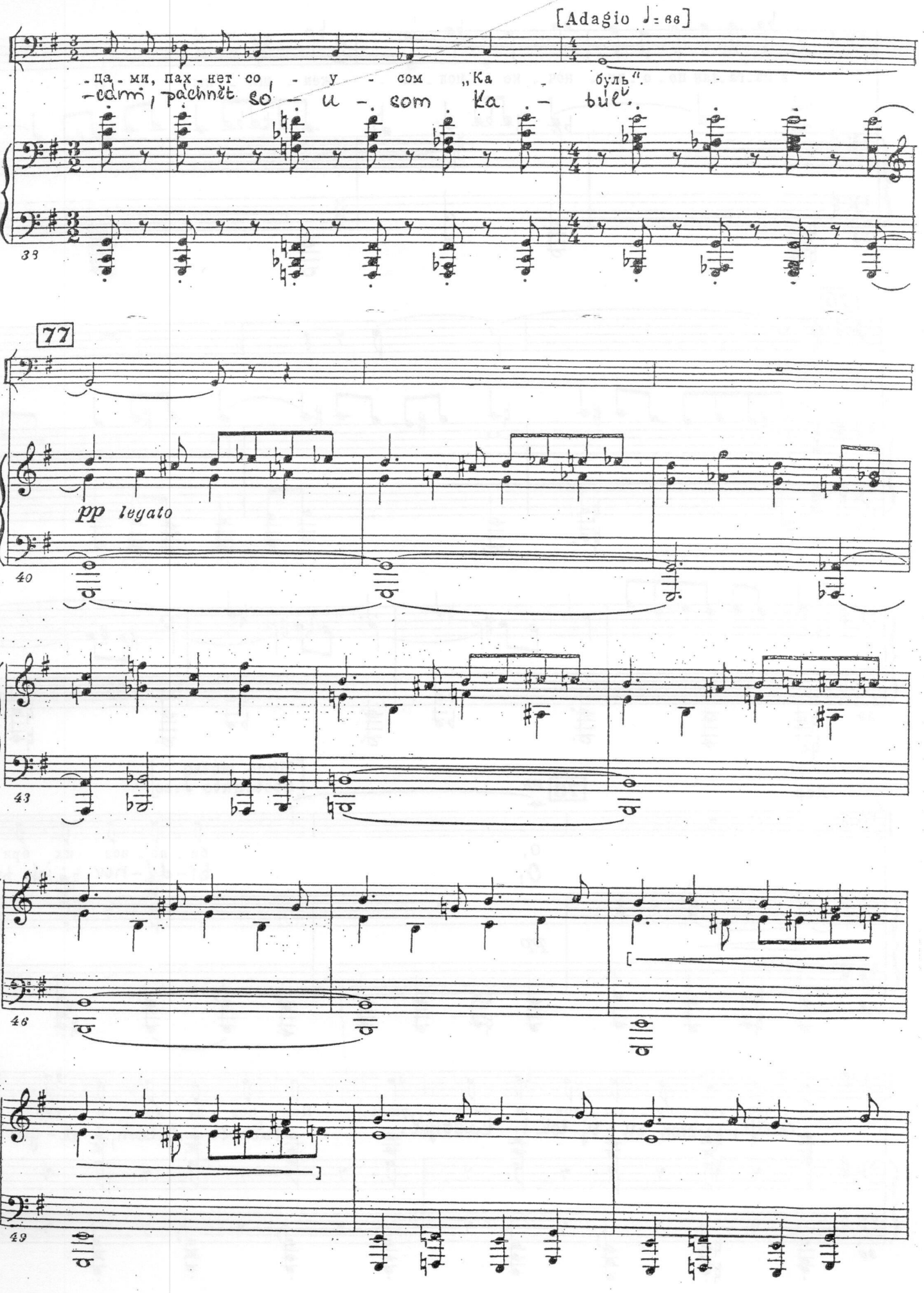
[Adagio ♩= 66]
-ца - ми, пах - нет со - у - сом „Ка - буль".
-cami, pachnet so - u - som Ka - bul".
77
pp legato
39
40
43
46
49

III. В магазине

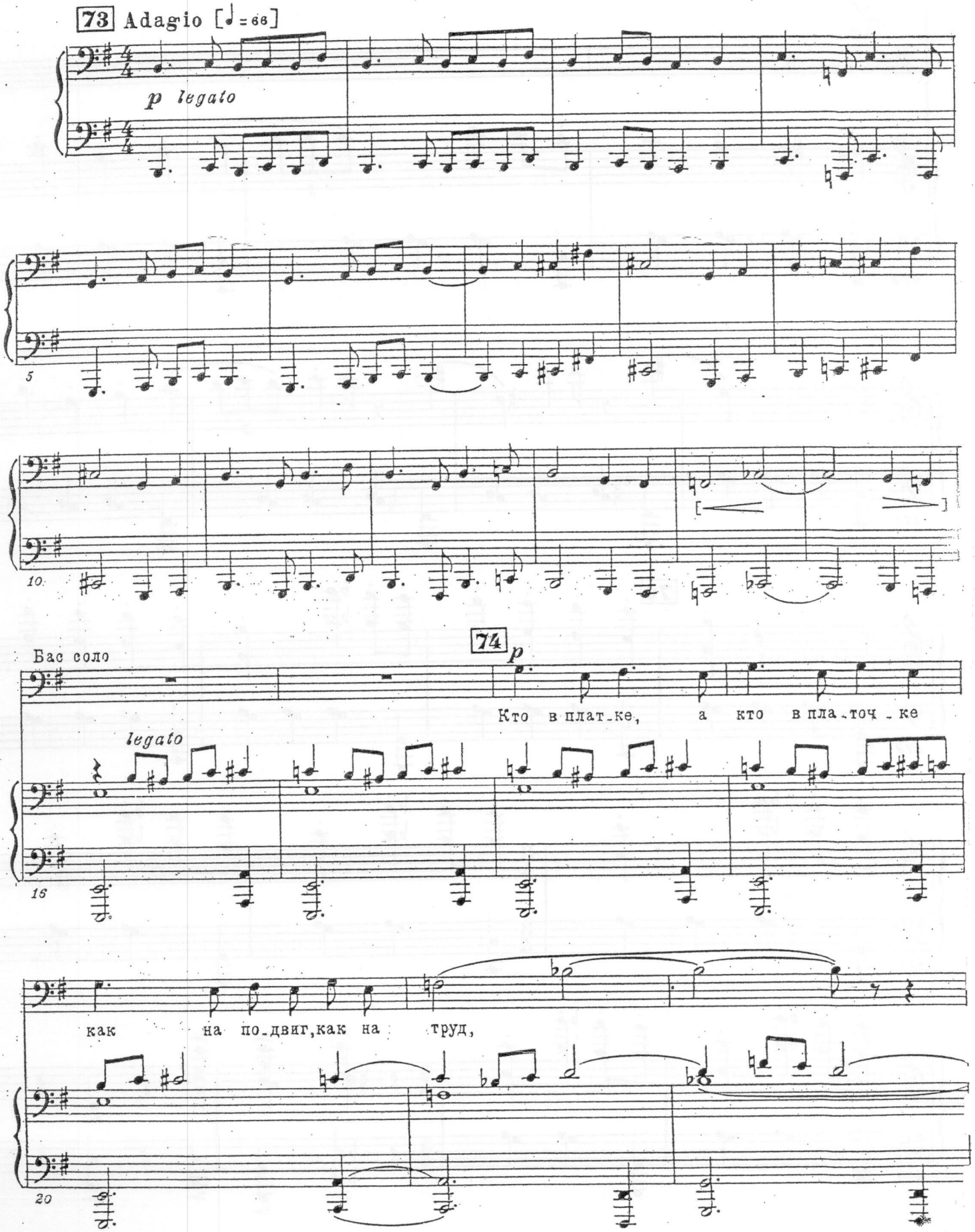

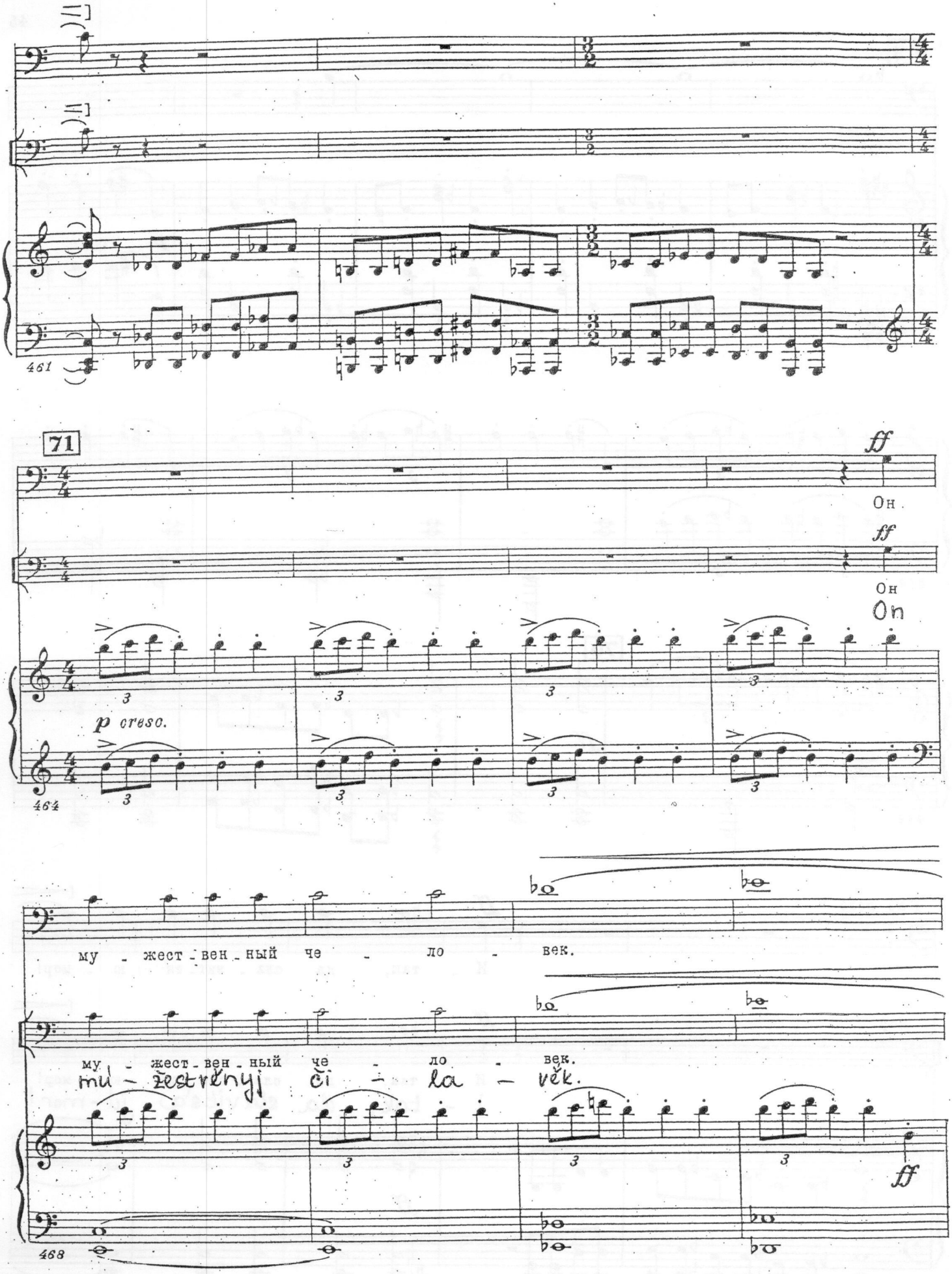
461
71
ff
Он.
ff
Он
On
p cresc.
464
му - жест - вен - ный че - ло - век.
му - жест - вен - ный че - ло - век.
mu - žestvěnyj či - la - věk.
ff
468

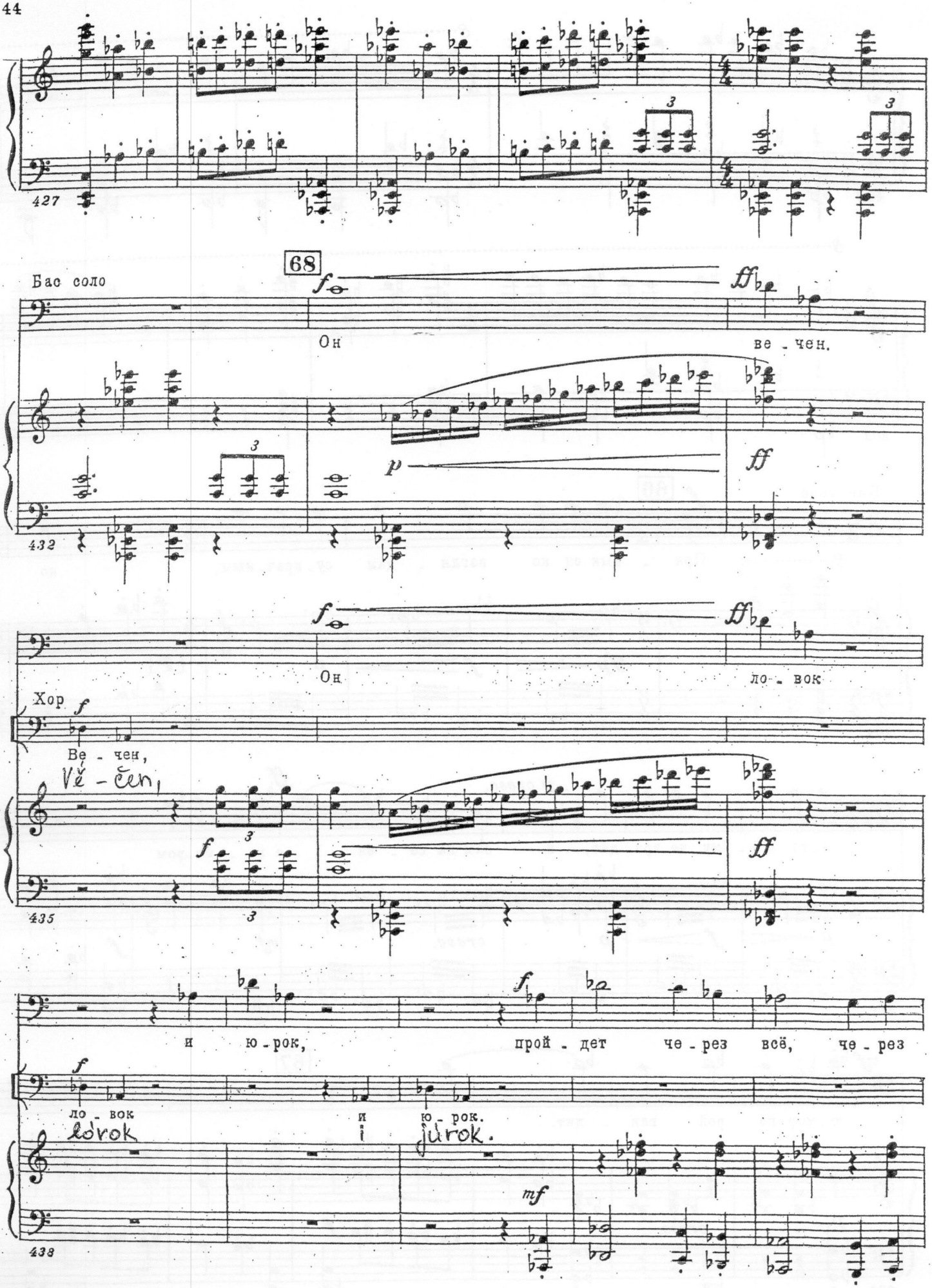
427
68
Бас соло
f
ff
Он
ве - чен.
p
ff
432
f
ff
Он
ло - вок
Хор
f
Ве - чен,
Vě - čen,
f
ff
435
f
и ю - рок,
прой - дет че - рез всё, че - рез
f
ло - вок
и ю - рок.
lovrok
i jurok.
mf
438

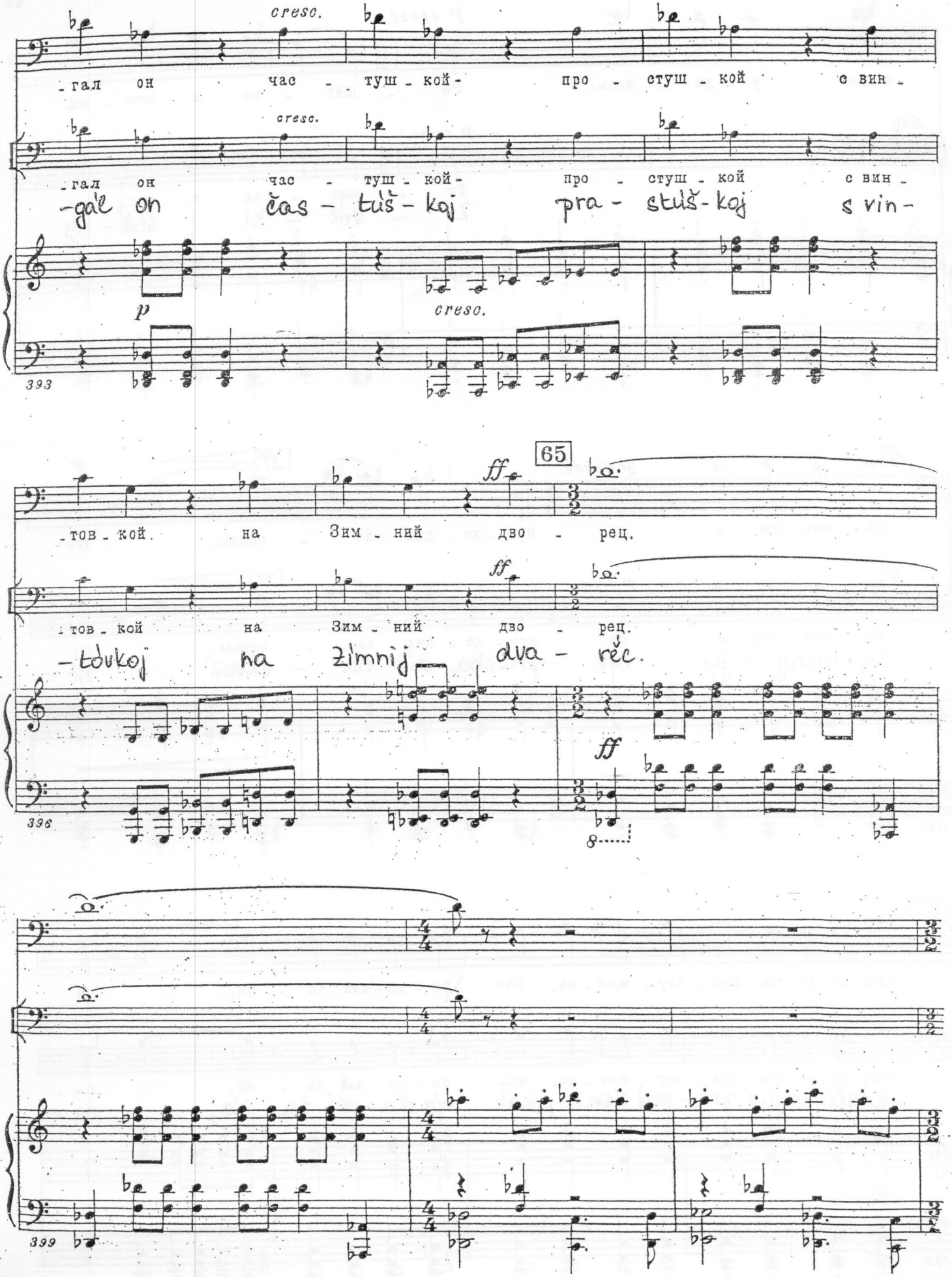
cresc.
-гал он час - туш - кой- про - стуш - кой с вин -
cresc.
-gal on čas - tuš - koj pra - stuš - koj s vin -
p
cresc.
393
65
ff
-тов - кой. на Зим - ний дво - рец.
ff
-tov - koj na Zimnij dva - rec.
396
ff
8
399

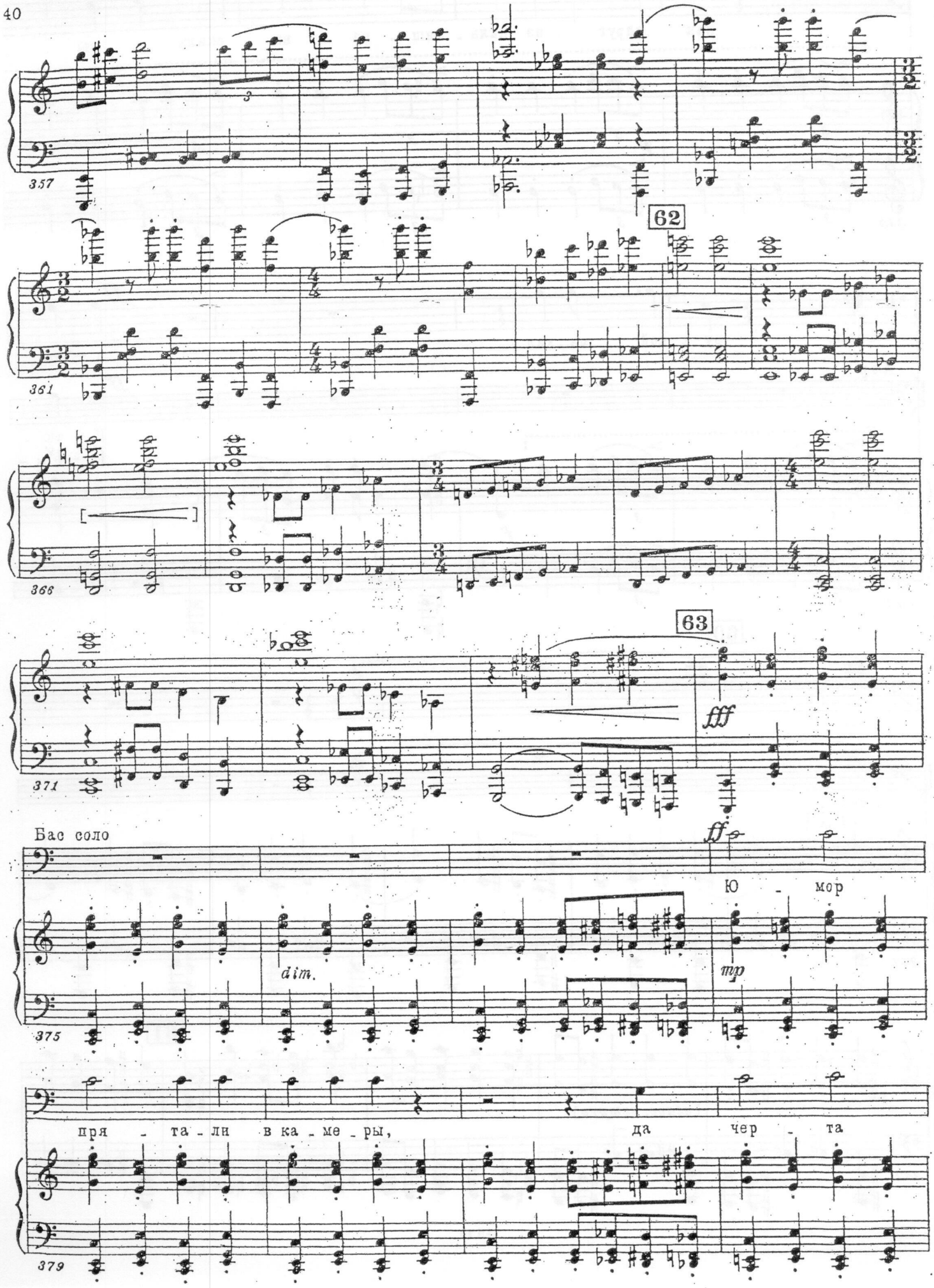
357
62
361
366
63
371
fff
Бас соло
ff
Ю - мор
dim.
mp
375
пря - та - ли в ка - ме - ры, да чер - та
379

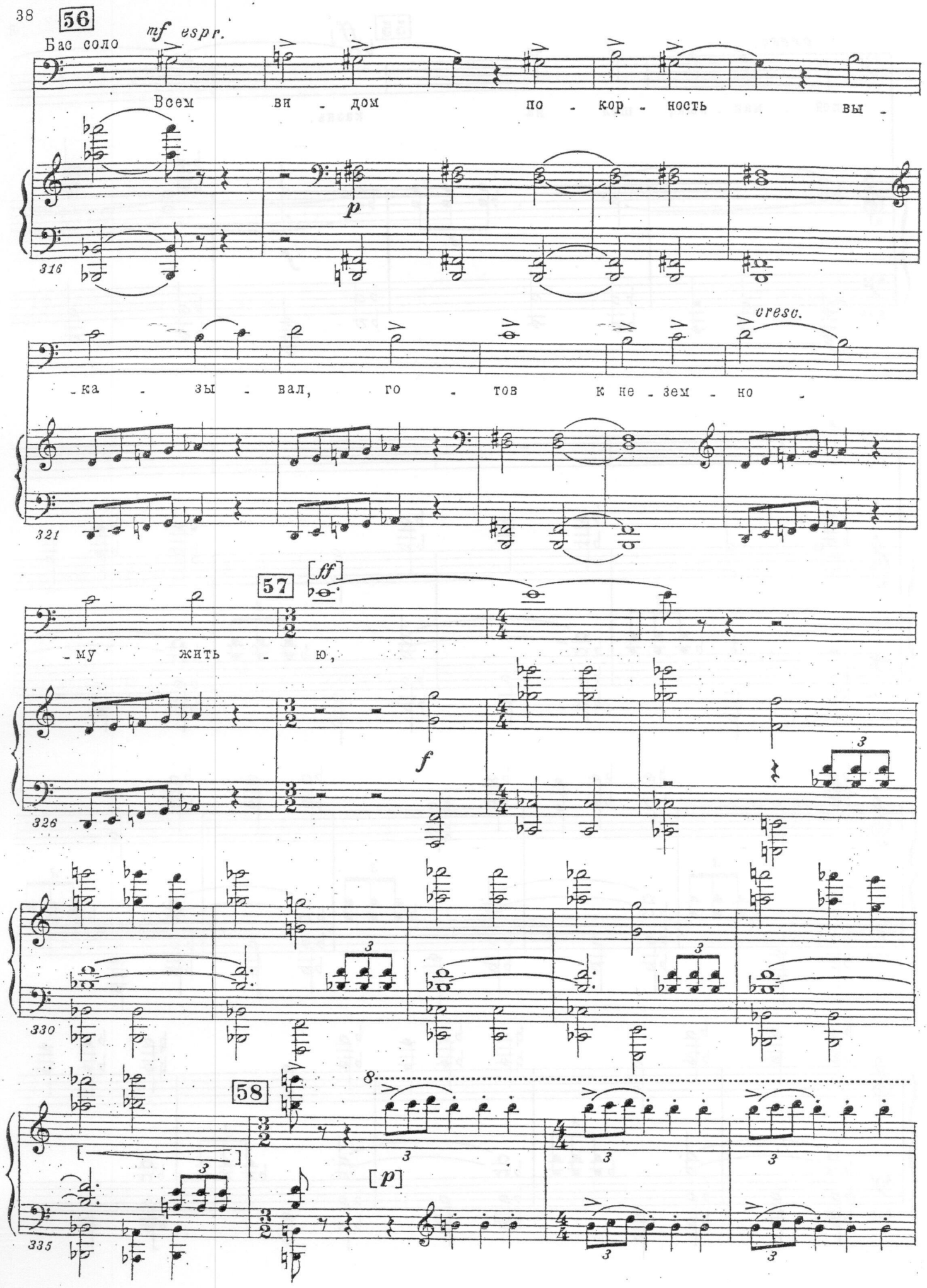
56
Бас соло
mf espr.
Всем ви - дом по - кор - ность вы -
p
316
-ка - зы - вал, го - тов к не - зем - но -
cresc.
321
57
[ff]
-му жить - ю,
f
326
330
58
8
[p]
335

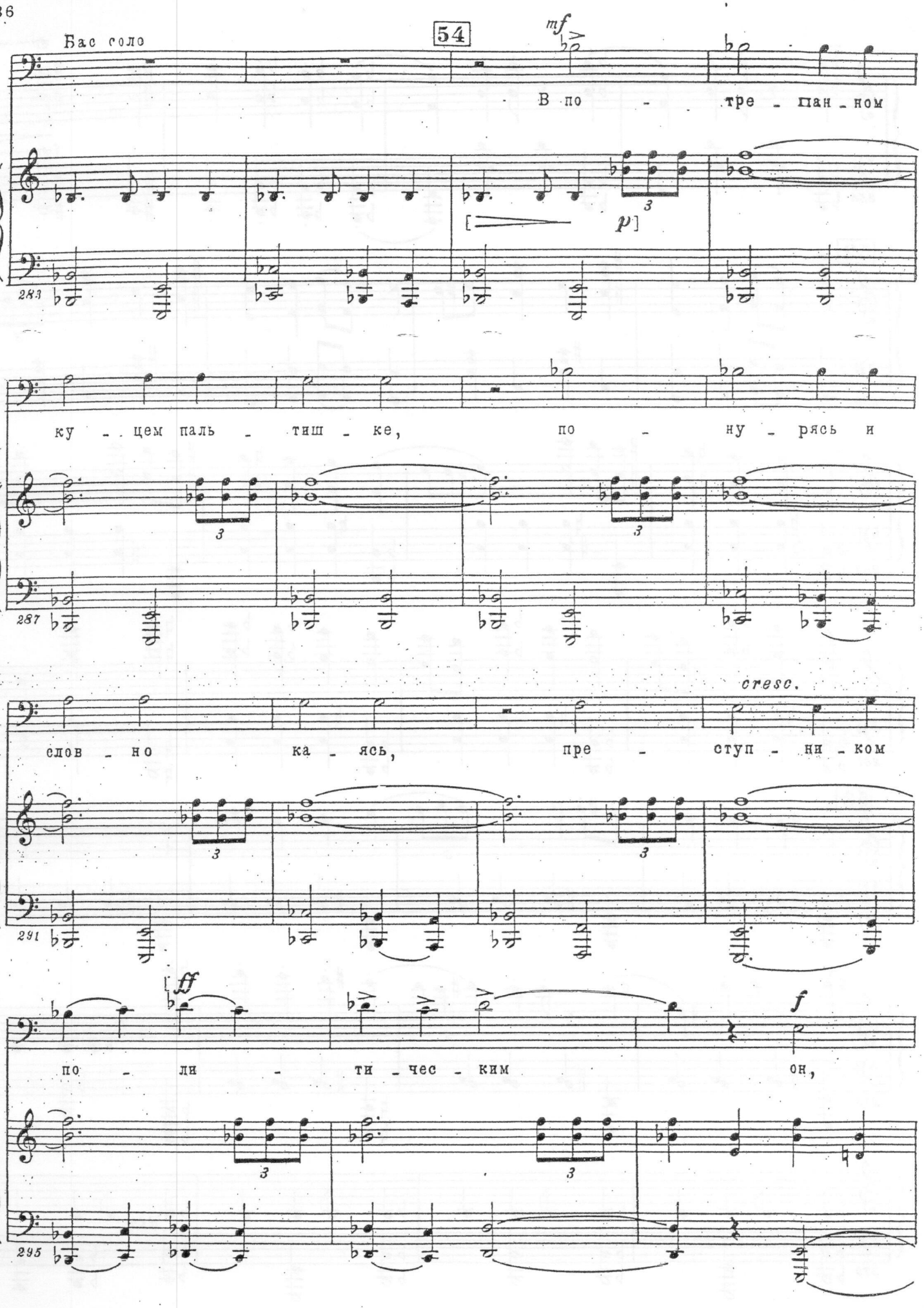
Бас соло
54
mf
В по - тре - пан - ном
[p]
283
ку - цем паль - тиш - ке, по - ну - рясь и
287
cresc.
слов - но ка - ясь, пре - ступ - ни - ком
291
[ff
по - ли - ти - чес - ким
f
он,
295

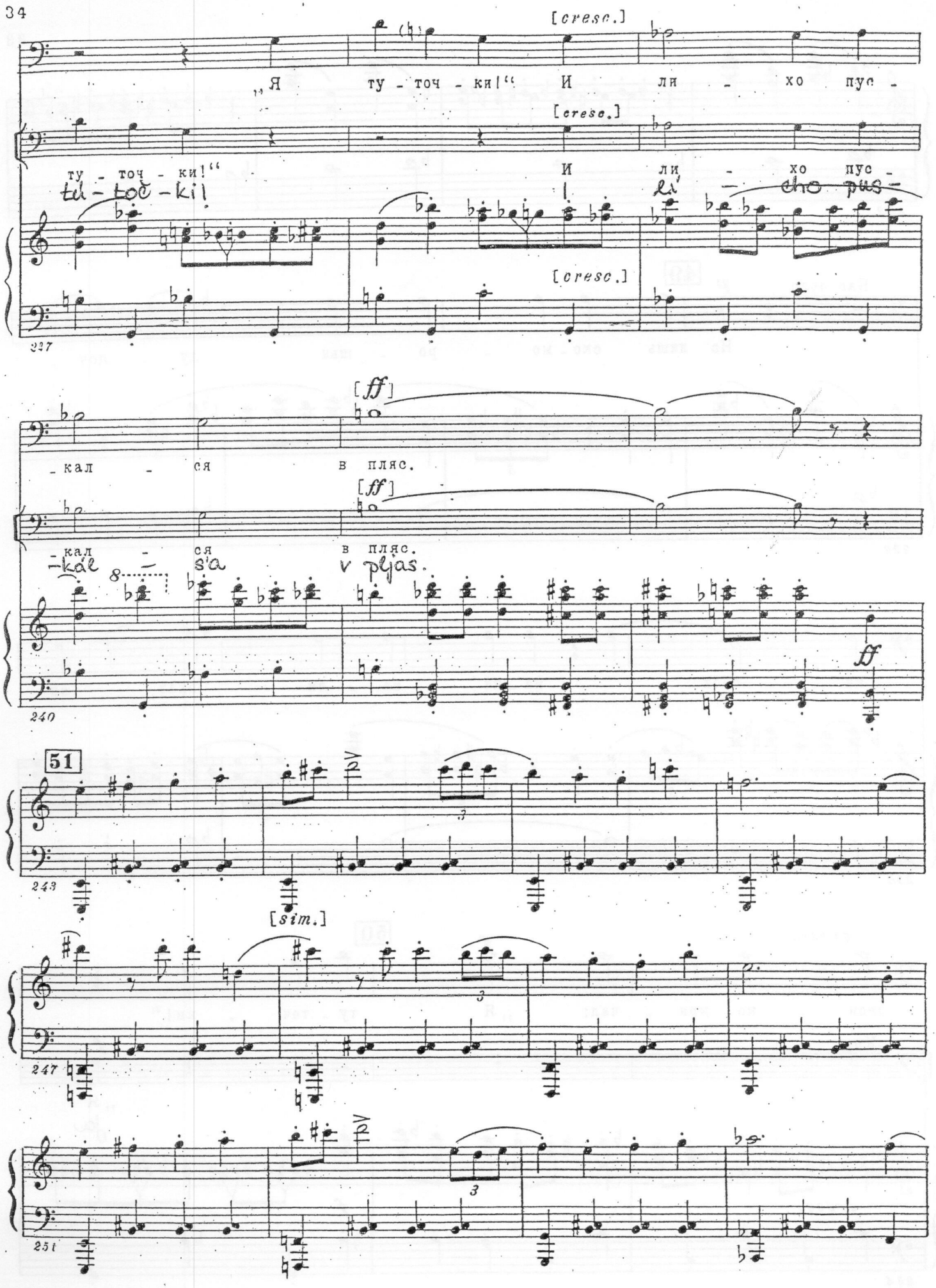
[cresc.]
„Я ту - точ - ки!“ И ли - хо пус -
ту - точ - ки!“ И ли - хо пус -
tu - toč - ki!
li cho pus -
[cresc.]
227
[ff]
- кал - ся в пляс.
[ff]
- кал - ся в пляс.
-kál - s'a v plyas.
8
ff
240
51
243
[sim.]
247
251

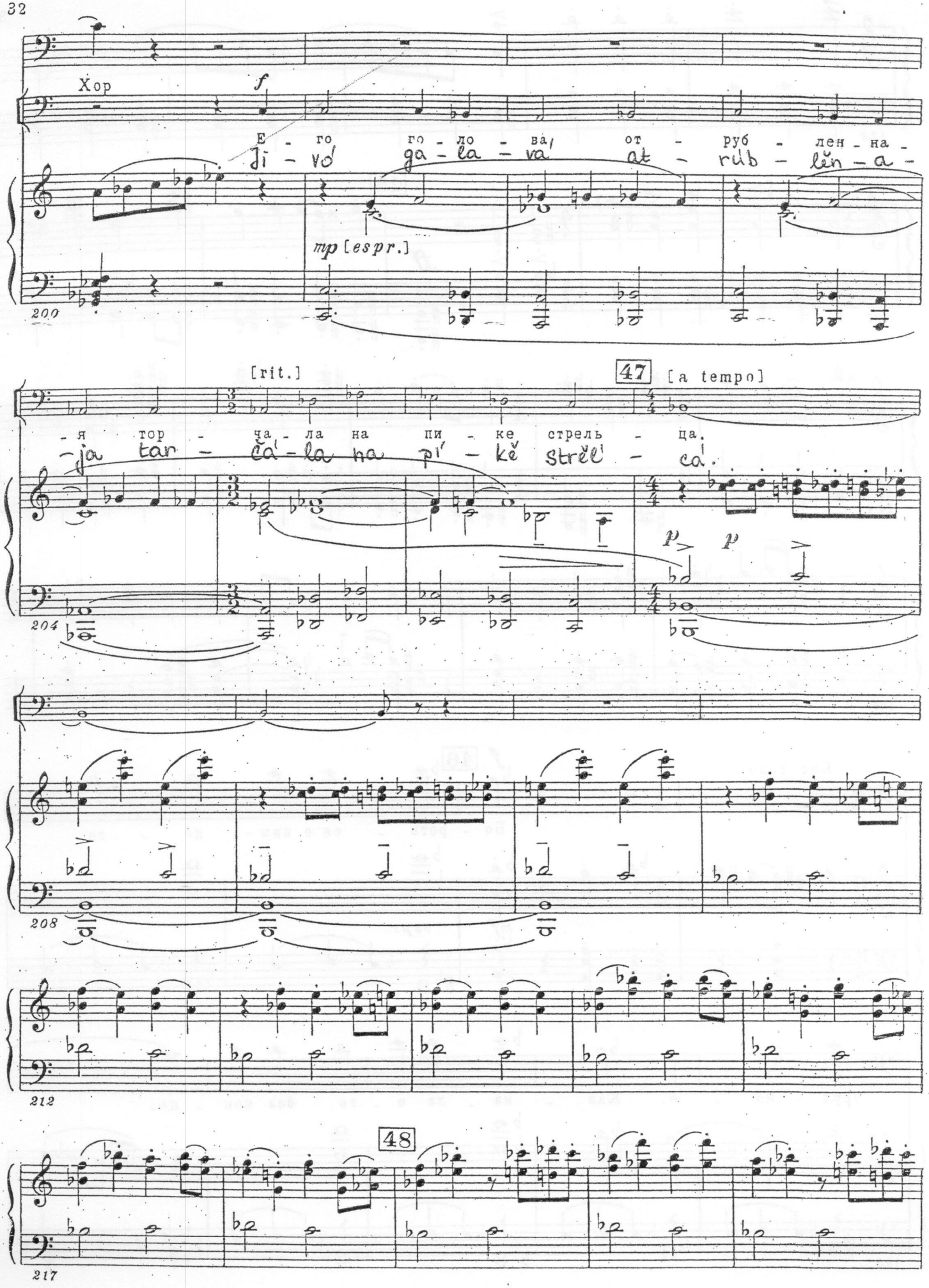
Хор
f
Е - го го - ло - ва/ от - руб - лен - на -
ji - vo' ga - la - va' at - rub - lěn - a -
mp [espr.]
200
[rit.]
47
[a tempo]
- я тор - ча - ла на пи - ке стрель - ца.
- ja tar - ča' - la na pi' - kě strěl' - ca'.
p
p
204
208
212
48
217

43 Бас соло

Хо - те - ли ю - мор ку - пить, хо - те - ли

Хор

да толь - ко е - го не ку - пишь!

da tóľ - ko ji - vó ně kúpiš!

ю - мор у - бить,

а ю - мор по - ка - зы - вал ку - киш.

a júmor pa - ká zy - val kúkiš.

44

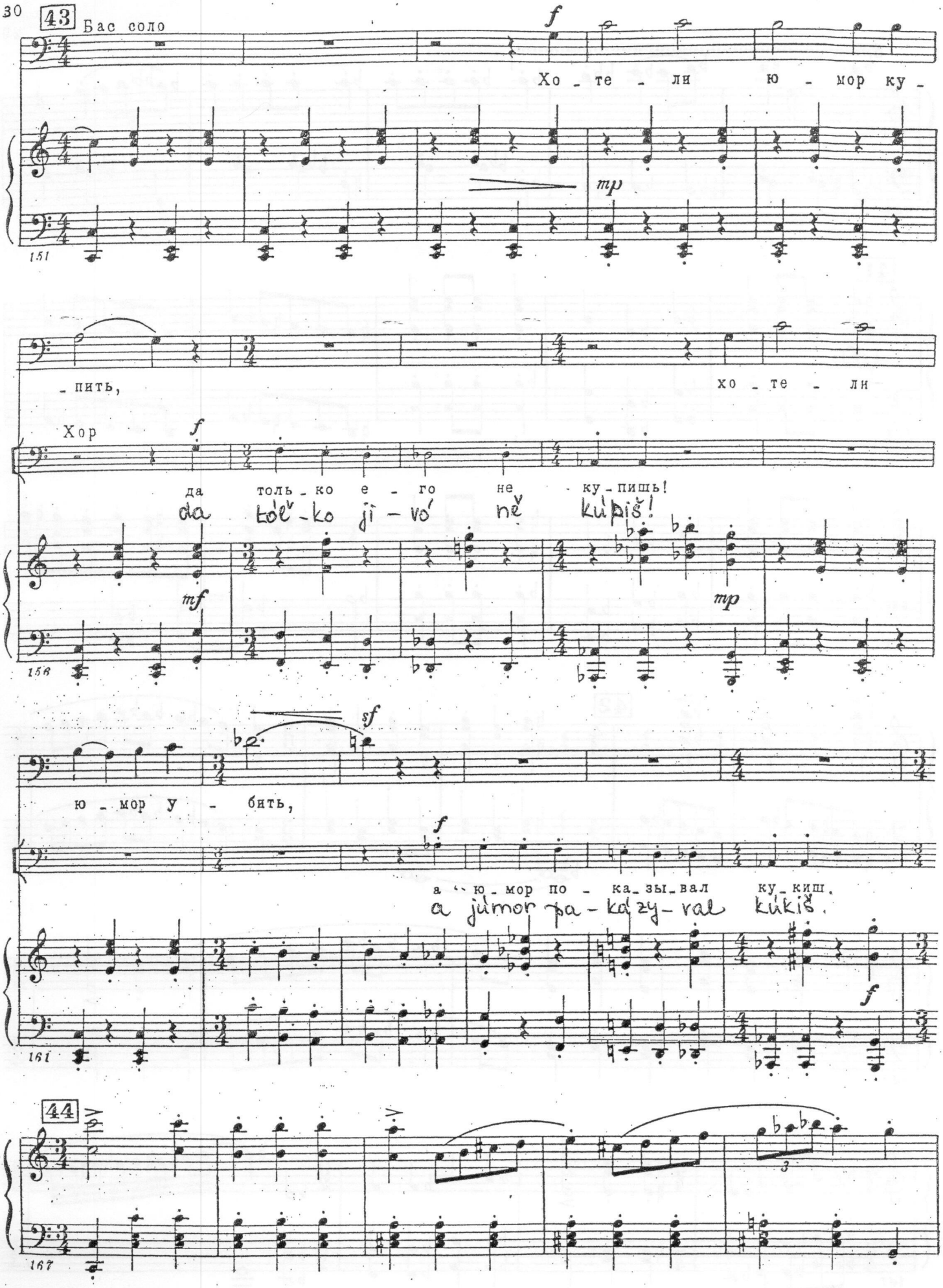

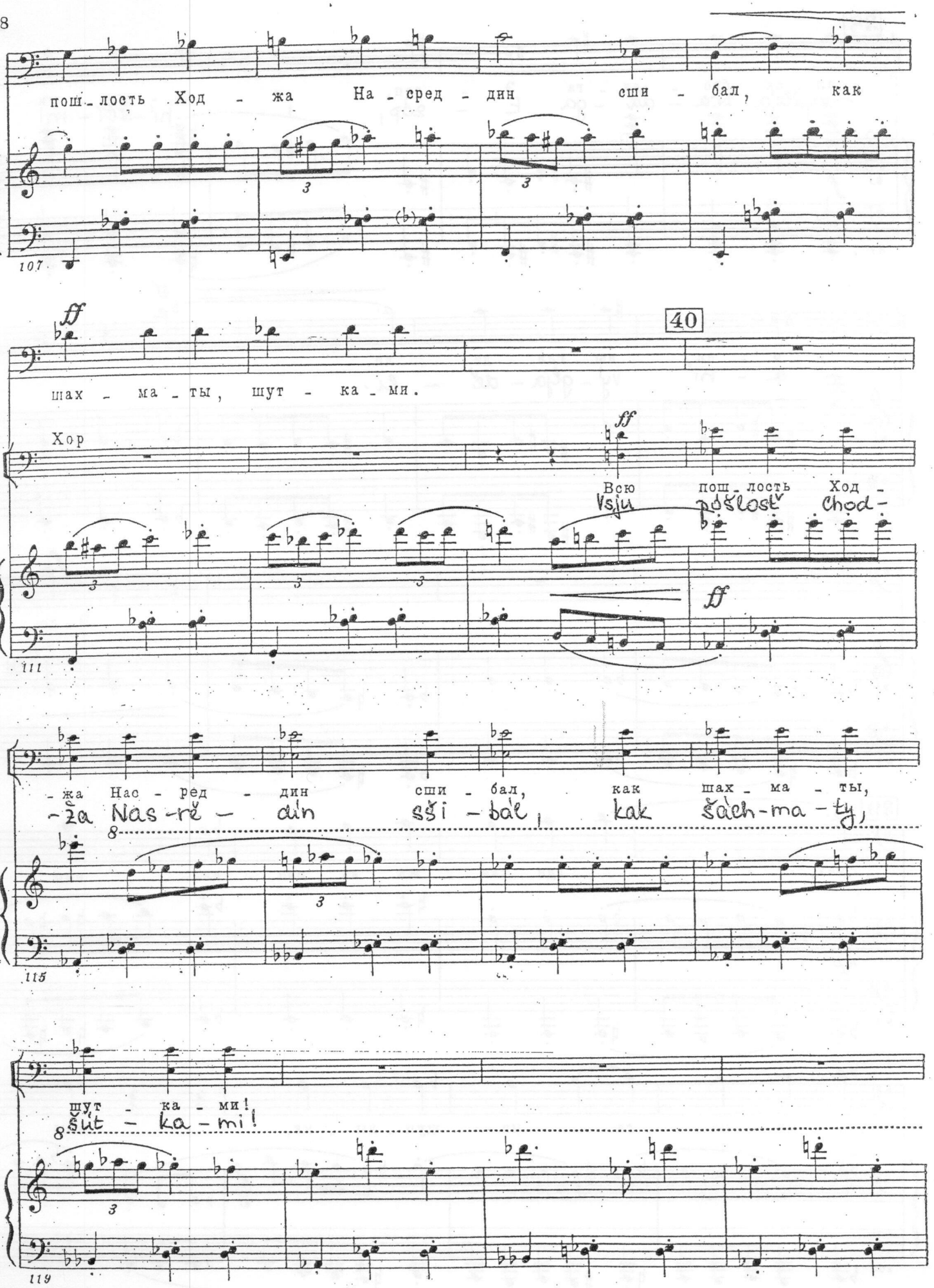
пош - лость Ход - жа На - сред - дин сши - бал, как
107
40
шах - ма - ты, шут - ка - ми.
Хор
Всю пош - лость Ход -
Vsju pošlost' chod -
111
- жа Нас - ред - дин сши - бал, как шах - ма - ты,
-ža Nas-rĕ - din sši - bal', kak šach-ma - ty,
115
шут - ка - ми!
šut - ka - mi!
119

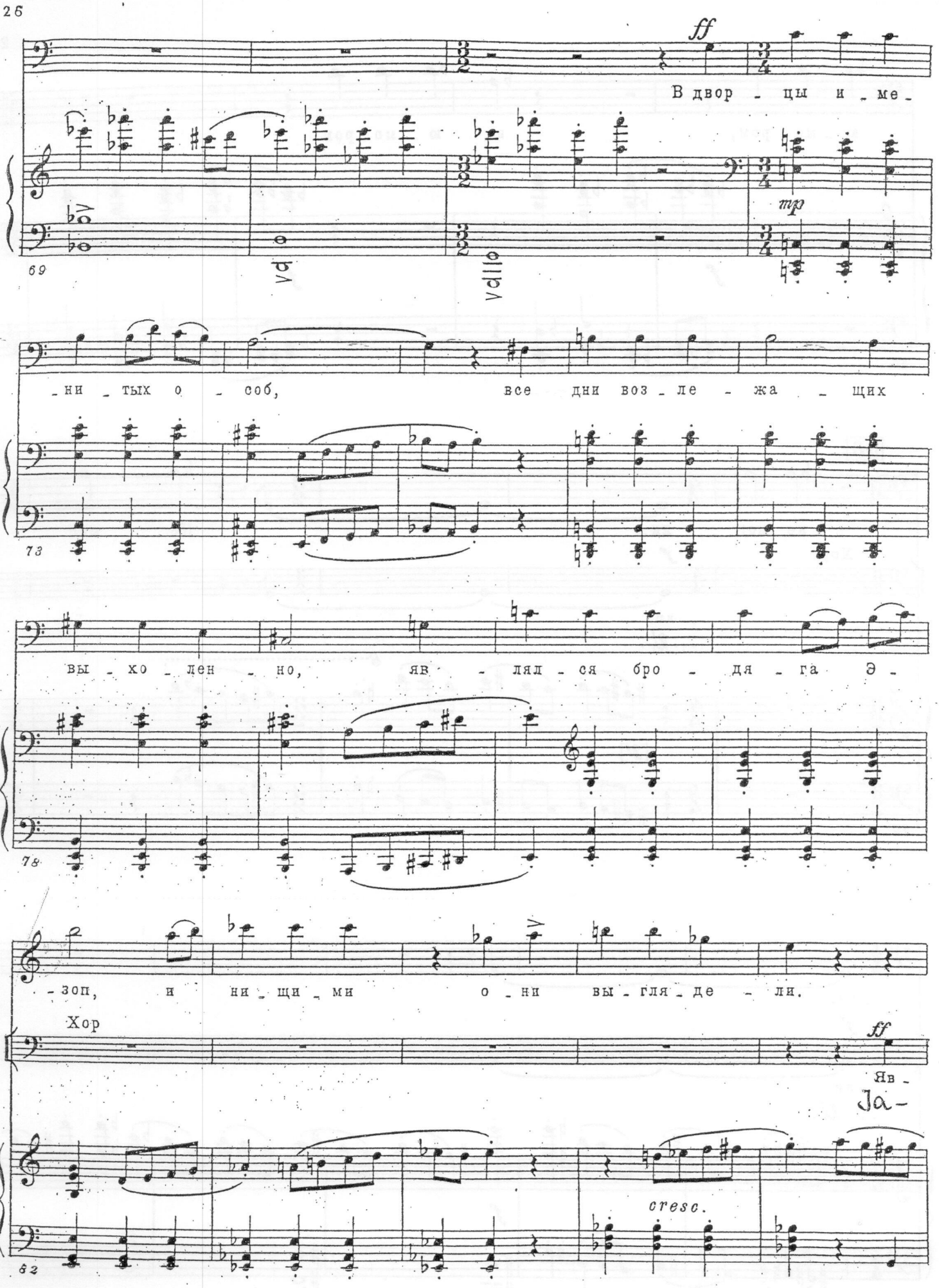
ff
В двор - цы и - ме -
mp
69
Vd
Vd I I e
- ни - тых о - соб, все дни воз - ле - жа - щих
73
вы - хо - лен - но, яв - лял - ся бро - дя - га Э -
78
- зоп, и ни - щи - ми о - ни вы - гля - де - ли.
Хор
ff
Яв -
Ja -
cresc.
82

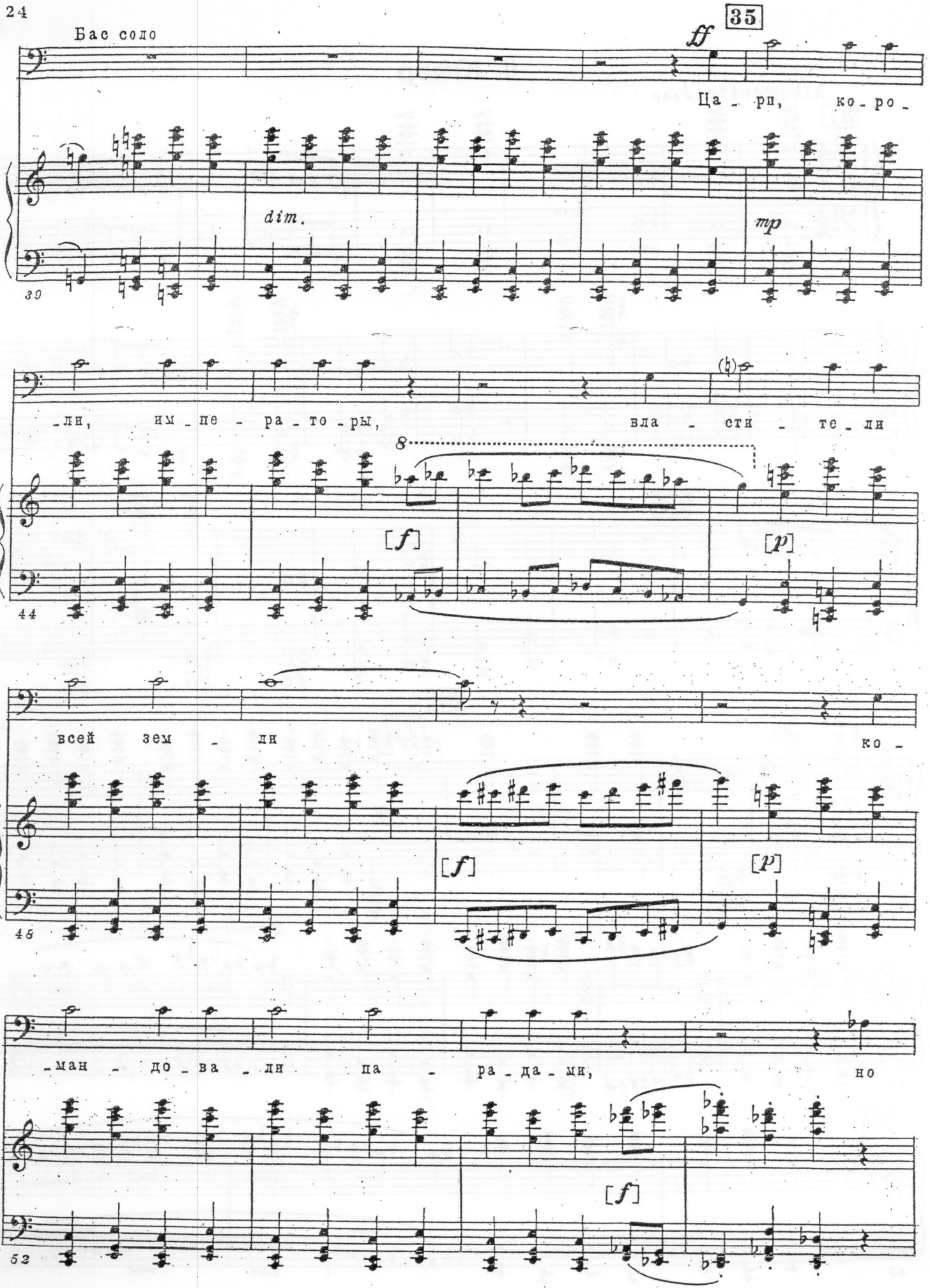
Бас соло
35
ff
Ца - ри, ко - ро -
dim.
mp
39
- ли, им - пе - ра - то - ры, вла - сти - те - ли
8
[f]
[p]
44
всей зем - ли ко -
[f]
[p]
48
- ман - до - ва - ли па - ра - да - ми, но
[f]
52

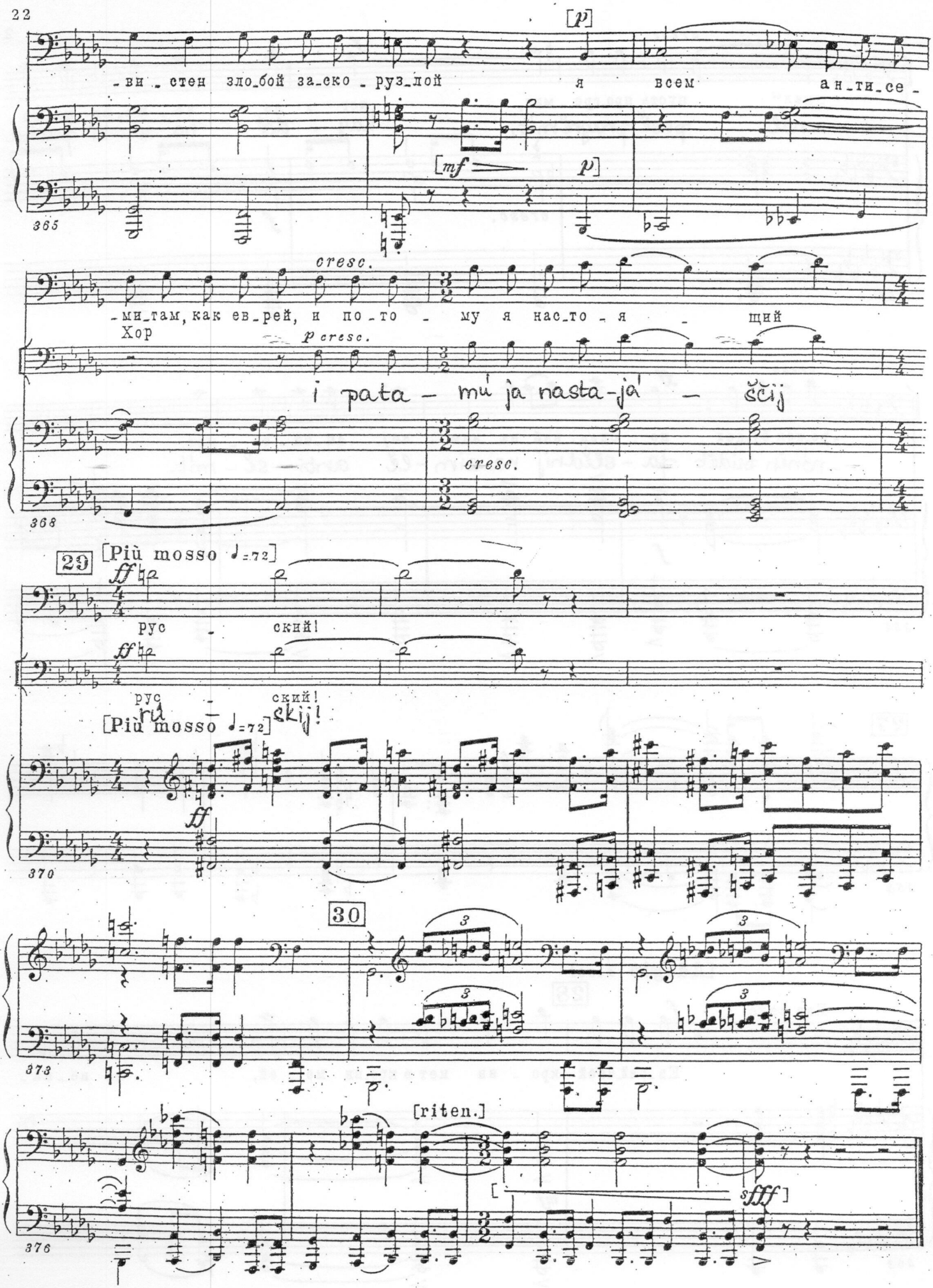
[p]
-ви_стен зло_бой за_ско_руз_лой я всем ан_ти_се_
[mf p]
365
cresc.
-ми_там, как ев_рей, и по_то_му я нас_то_я_щий
Хор
p cresc.
i pata-mú ja nasta-já-ščij
cresc.
368
29
[Più mosso ♩=72]
ff
рус-ский!
ff
рус-ский!
ru-skij!
[Più mosso ♩=72]
ff
370
30
3
373
[riten.]
[sfff]
376

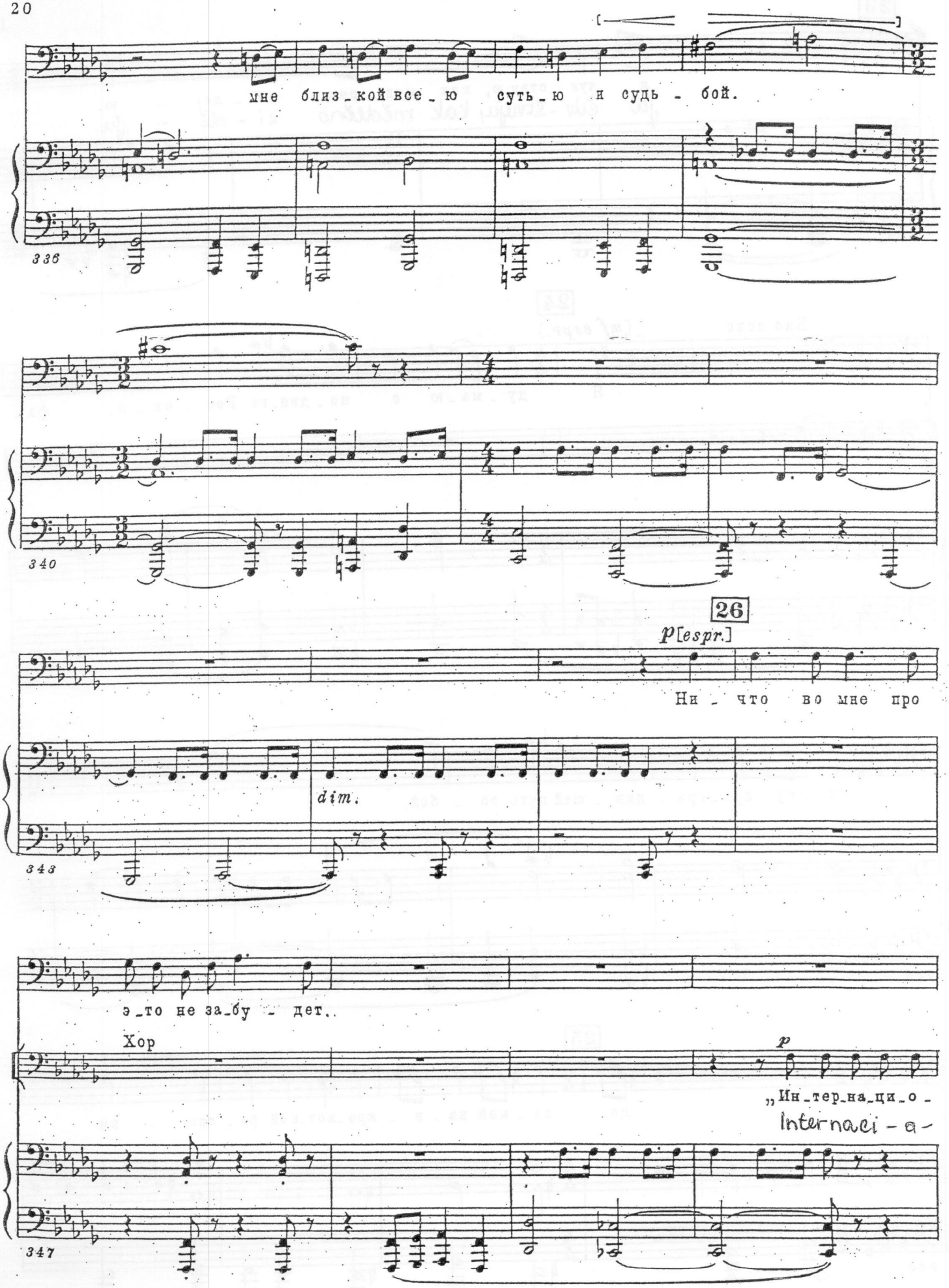
мне близ_кой все_ю суть_ю и судь - бой.
336
340
26
p[espr.]
Ни_что во мне про
dim.
343
э_то не за_бу - дет.
Хор
p
„Ин_тер_на_ци_о -
Internaci - a -
347

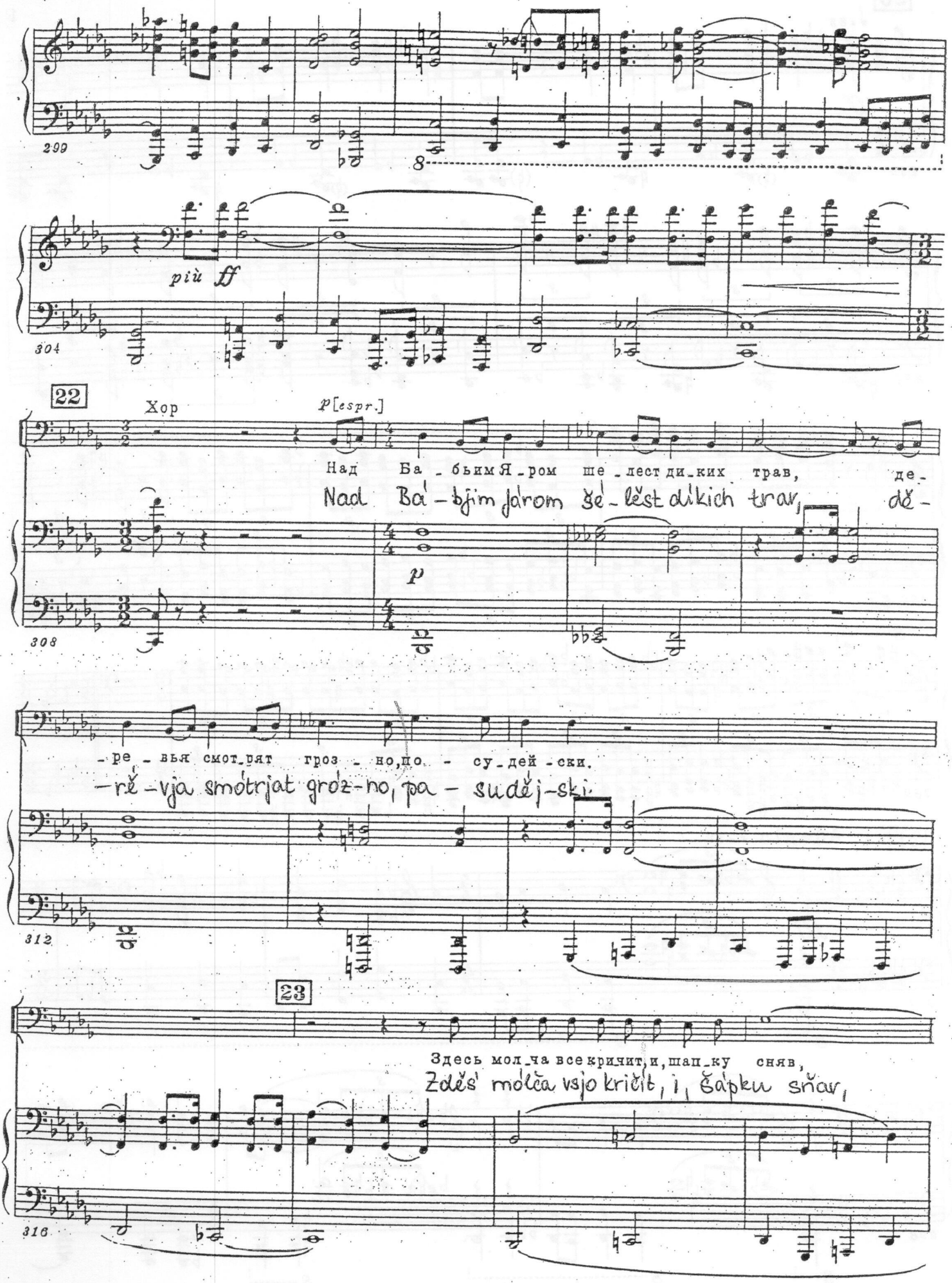
299
8
più ff
304
22
Хор
p [espr.]
Над Ба_бьим Я_ром ше_лест ди_ких трав, де_
Nad Bá_bjim járom šé_lěst díkich trav, dě_
p
308
_ре_вья смот_рят гроз_но, по_су_дей_ски.
_rě_vja smótrjat gróz_no, pa_suděj_ski.
312
23
Здесь мол_ча все кричит, и, шап_ку сняв,
Zděś mólča vsjo kričít, i, šápku sňav,
316

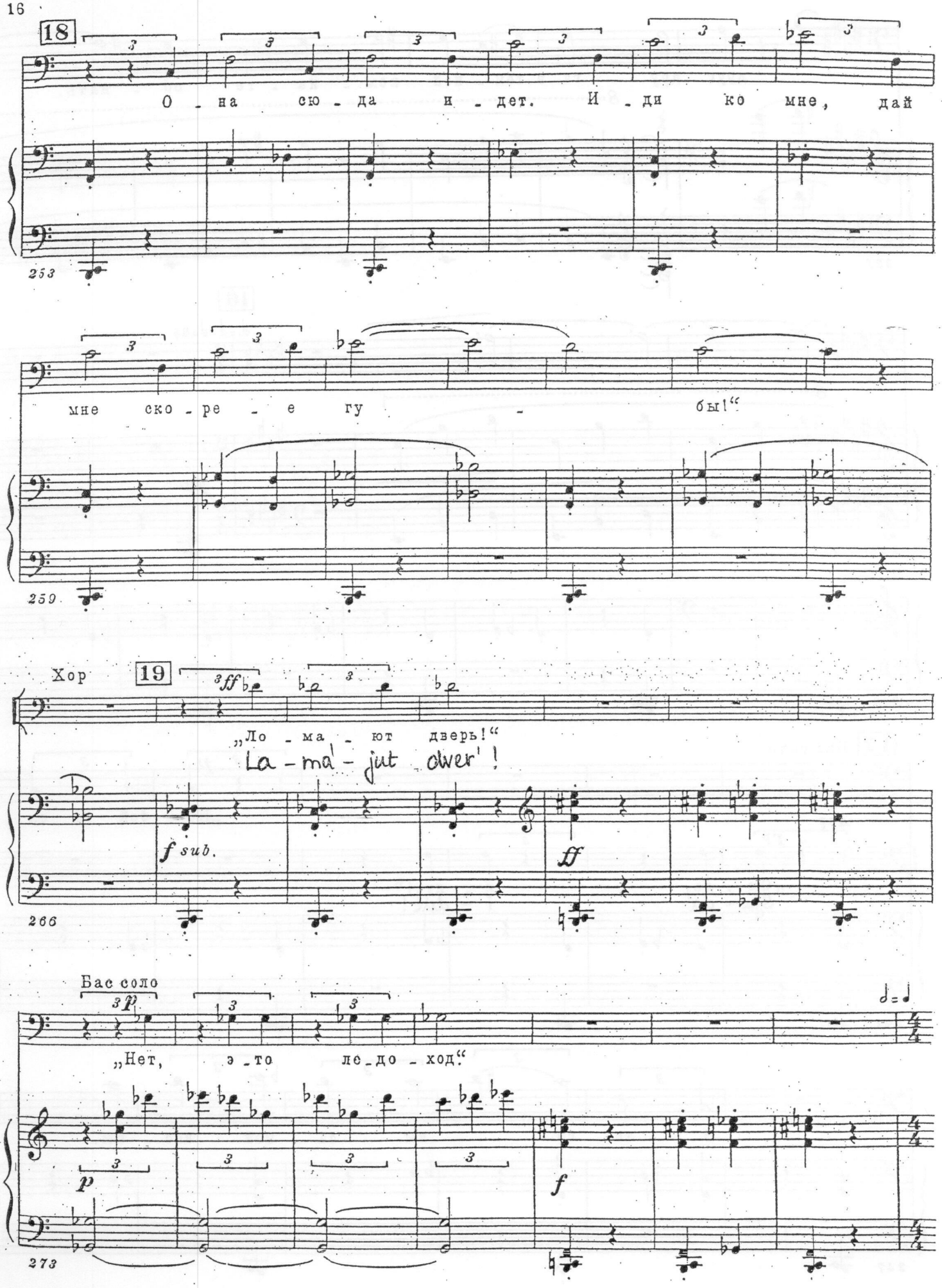
18
О - на сю - да и - дет. И - ди ко мне, дай
253
мне ско - ре - е гу - бы!“
259
Хор
19
„Ло - ма - ют дверь!“
La - ma' - jut dwer' !
f sub.
ff
266
Бас соло
„Нет, э - то ле - до - ход.“
p
f
273

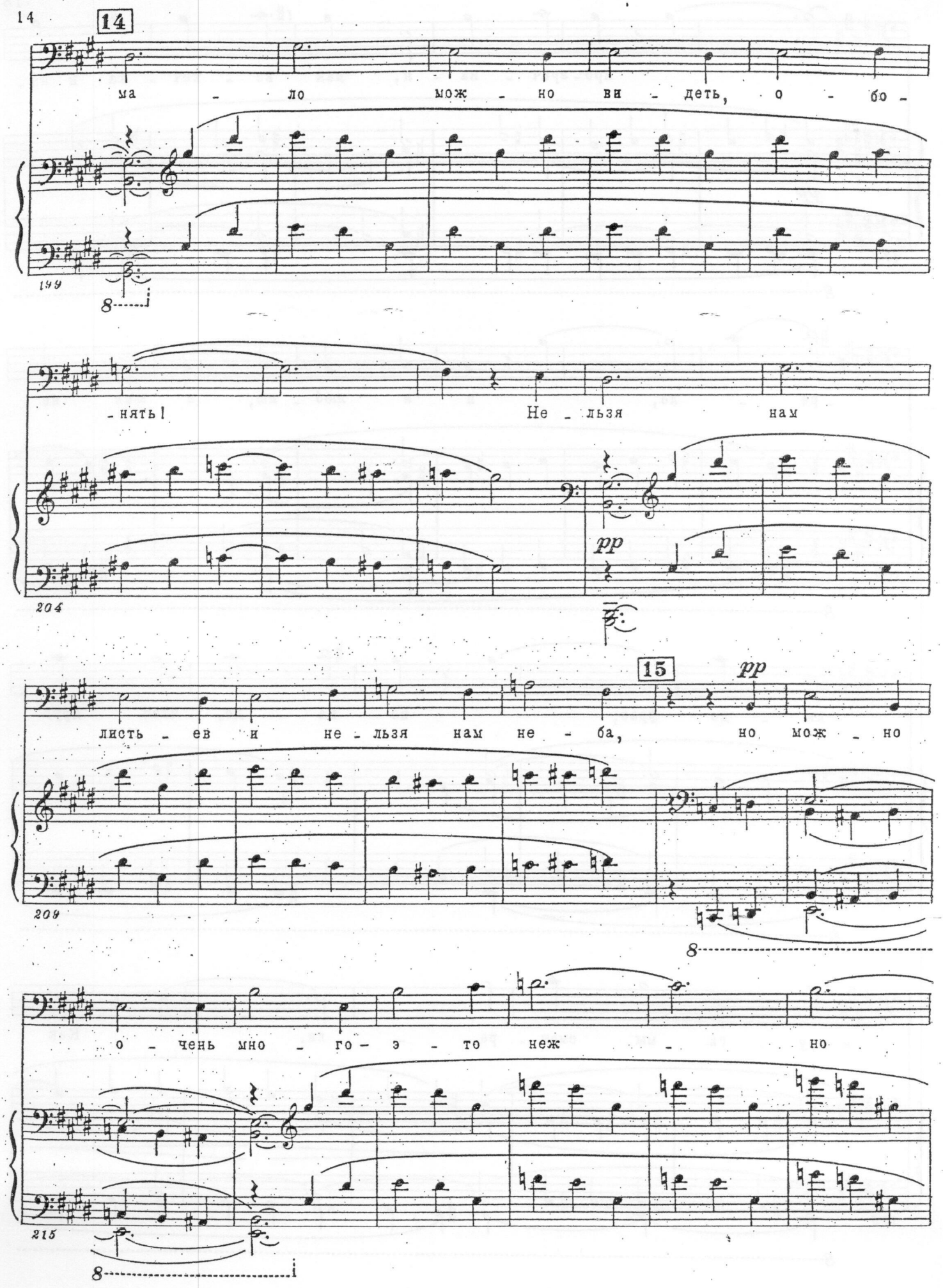
14
ма - ло мож - но ви - деть, о - бо -
199
8
- нять! Не - льзя нам
pp
204
15
pp
листь - ев и не - льзя нам не - ба, но мож - но
209
8
о - чень мно - го - э - то неж - но
215
8

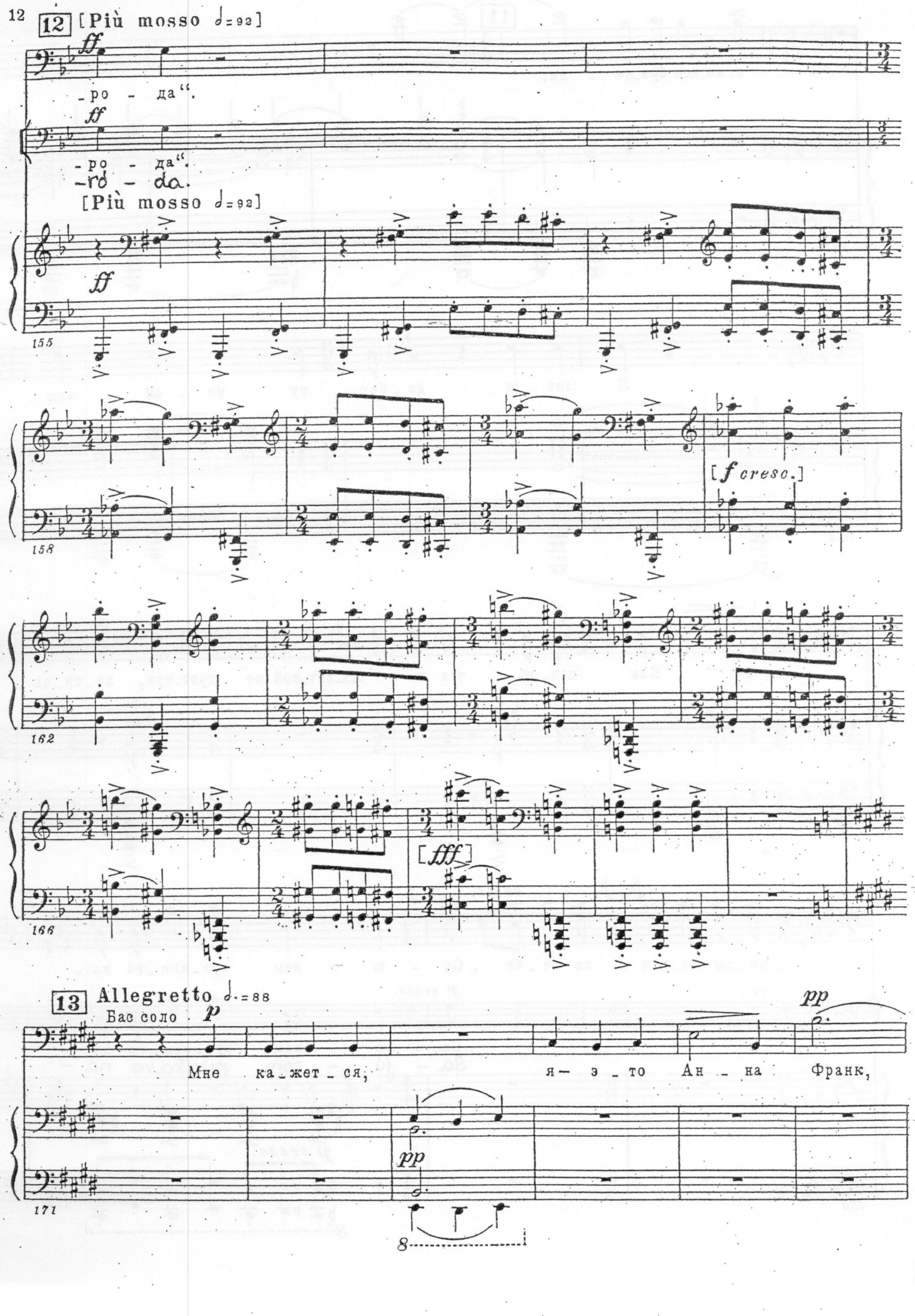
12 [Più mosso ♩=92]
ff
-ро - да".
ff
-ро - да".
-rò - da.
[Più mosso ♩=92]
ff
155
158
[f cresc.]
162
166
[fff]
13 Allegretto ♩.=88
Бас соло
p
Мне ка_жет_ся,
я— э_то Ан_на Франк,
pp
pp
171
8

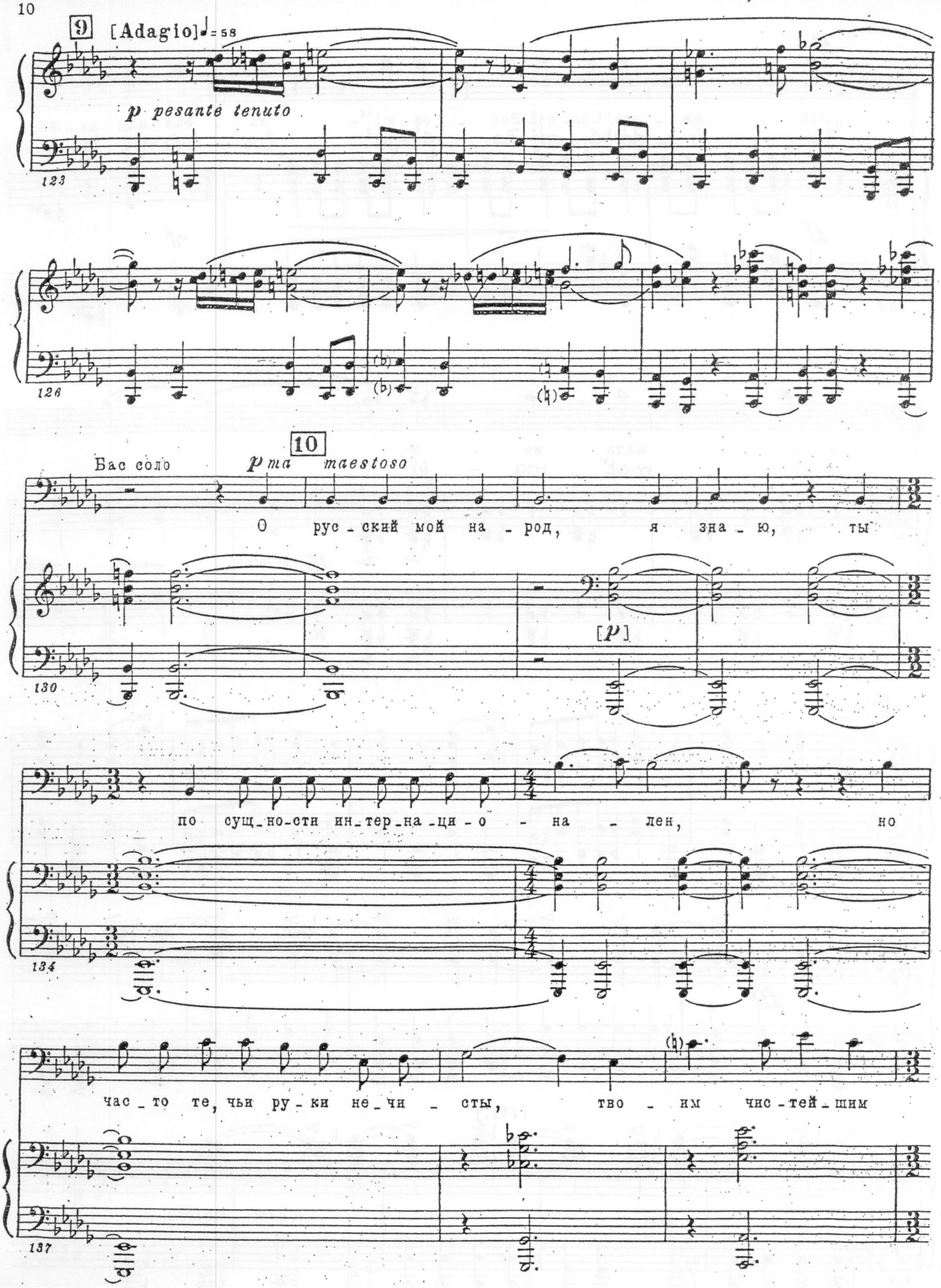
9
[Adagio] ♩= 58
p pesante tenuto
123
126
10
Бас соло
p ma maestoso
О рус - ский мой на - род, я зна - ю, ты
130
[p]
по сущ - но - сти ин - тер - на - ци - о - на - лен, но
134
час - то те, чьи ру - ки не - чи - сты, тво - им чис - тей - шим
137

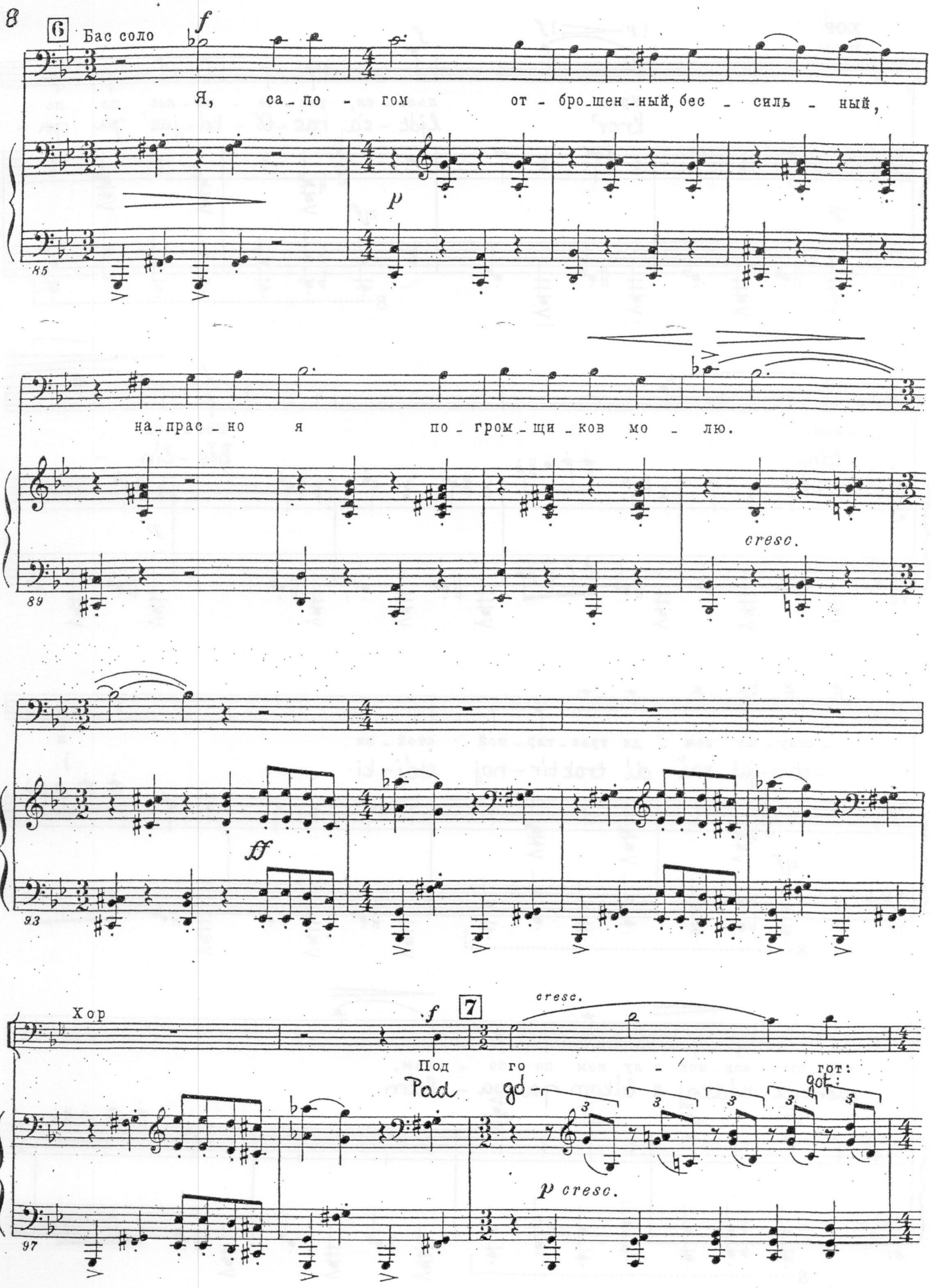
6
Бас соло
f
Я, са_по - гом от - бро_шен_ный, бес - силь - ный,
p
85
на_прас_но я по_гром_щи_ков мо - лю.
cresc.
89
ff
93
Хор
f
7
cresc.
Под го - гот:
Pad go - got:
p cresc.
97

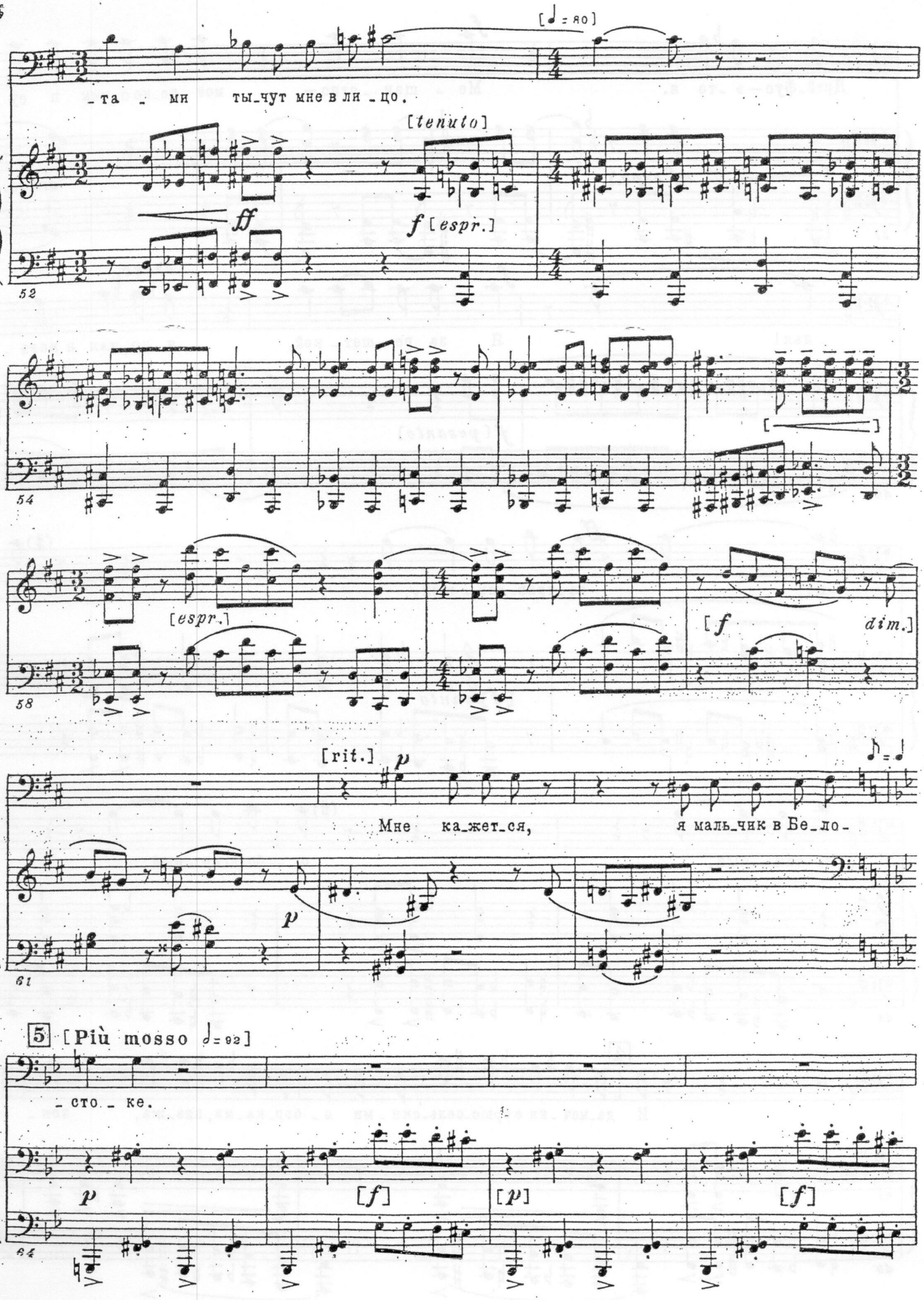
[♩ = 80]
_ та _ ми ты_чут мне в ли _ цо.
[tenuto]
ff
f [espr.]
52
54
[espr.]
[f dim.]
58
[rit.]
p
Мне ка_жет_ся, я маль_чик в Бе_ло_
61
5 [Più mosso ♩ = 92]
_ сто _ ке.
p
[f]
[p]
[f]
64

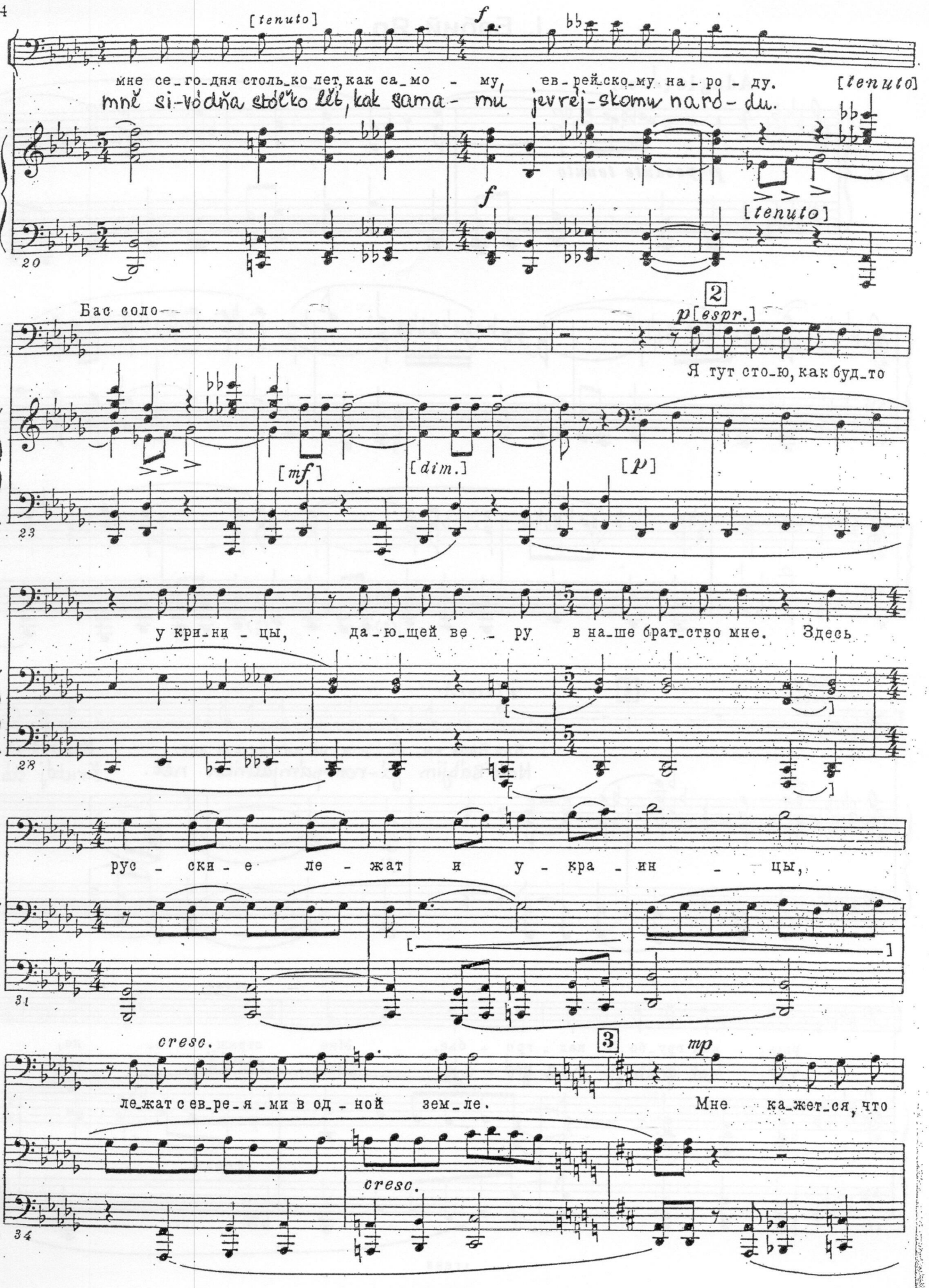
[tenuto]
f
мне се_го_дня столь_ко лет, как са_мо - му, ев_рей_ско_му на_ро - ду.
mně si-vódňa stólko lét, kak sama- mu jevréj-skomu naró- du.
[tenuto]
[tenuto]
20
Бас соло
2
p [espr.]
Я тут сто_ю, как буд_то
[mf]
[dim.]
[p]
23
у кри_ни - цы, да_ю_щей ве - ру в на_ше брат_ство мне. Здесь
28
рус - ски - е ле - жат и у - кра - ин - цы,
31
cresc.
3
mp
ле_жат с ев_ре_я_ми в од - ной зем_ле.
Мне ка_жет_ся, что
cresc.
34