

PRINCIPY POUŽITELNOSTI

TOMÁŠ BOUDA

KISK 2017 KOMUNIKACE ČLOVĚK-POČÍTAČ

evropský
sociální
fond v ČR

EVROPSKÁ UNIE

MINISTERSTVO ŠKOLSTVÍ,
MLÁDEŽE A TĚLOVÝCHOVY

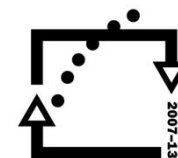

OP Vzdělávání
pro konkurenceschopnost

INVESTICE
DO ROZVOJE
VZDĚLÁVÁNÍ

PRINCIPY POUŽITELNOSTI

10 PRINCIPŮ POUŽITELNOSTI PODLE NIELSENA (HEURISTIKY)

- Viditelnost stavu systému
- Spojení mezi systémem a reálným světem
- Uživatelská kontrola a svoboda
- Konzistence a standardizace
- Prevence chyb
- Rozpoznání místo vzpomínání
- Flexibilní a efektivní použití
- Estetický a minimalistický
- Pomoc uživatelů poznat, pochopit a vzpamatovat se z chyb
- Náповěda a návody

Zdroj: NIELSEN: <http://www.nngroup.com/articles/ten-usability-heuristics/>

1. VIDITELNOST STAVU SYSTÉMU – PROCES

< 1s. pouze ukázat výsledek

~ 1s. ukázat feedback, že systém něco dělá

> 1s. ukázat čas, za který bude proces dokončen nebo stav načítání

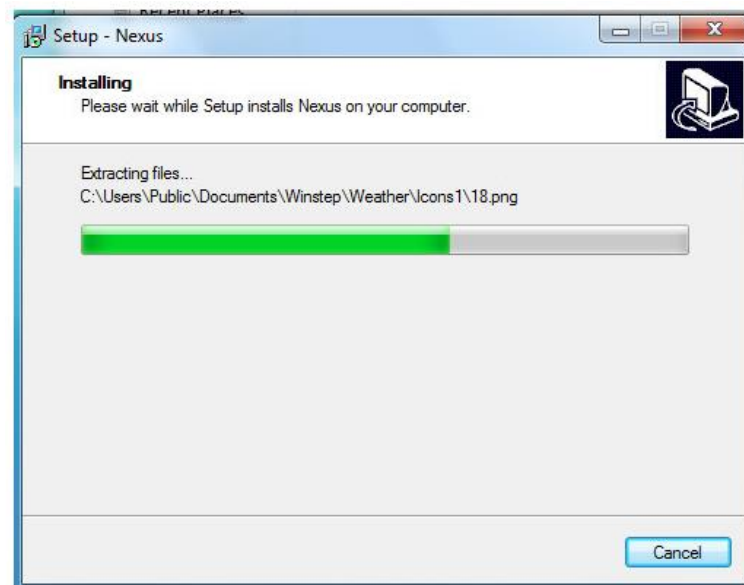

1. VIDITELNOST STAVU SYSTÉMU – REPREZENTACE MÍSTA

Ukažte, kolik místa ještě zbývá.

▲ Jednotky pevných disků (1)

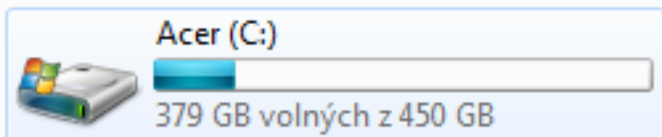

▲ Zařízení s vyměnitelným úložištěm (1)

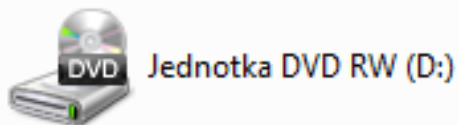

Používá se 2,69 GB (17 %) z 15 GB
[Spravovat](#)

1. VIDITELNOST STAVU SYSTÉMU – UKAŽTE ZMĚNU

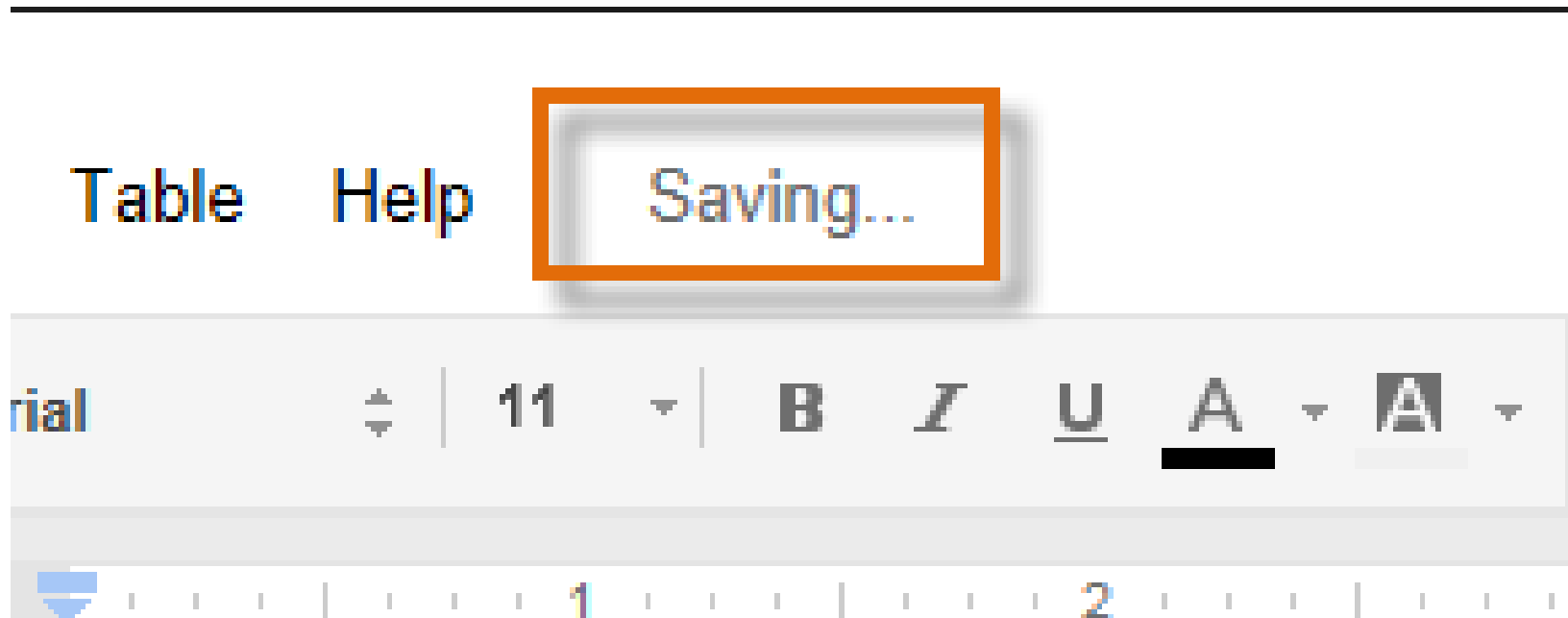

1. VIDITELNOST STAVU SYSTÉMU – UKAŽTE AKCI

Jakým směrem bude akce probíhat?

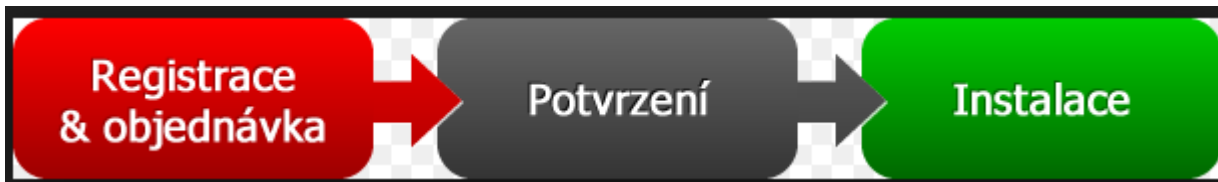

1. VIDITELNOST STAVU SYSTÉMU – CO BUDE NÁSLEDOVAT

Twitter

Hi, partsip

You recently changed the email address associated with your Twitter account (@partsip).
To confirm your new contact email, please follow the link in the confirmation message sent to that address.

If you did not request this change and believe your Twitter account has been compromised, contact Twitter support by clicking this link:
<http://support.twitter.com/articles/31796-my-account-is-compromised-hacked>

The Twitter Team

Please do not reply to this message; it was sent from an unmonitored email address. This message is a service email related to your use of Twitter. For general inquiries or to request support with your Twitter account, please visit us at [Twitter Support](#).

1. VIDITELNOST STAVU SYSTÉMU

– UKAŽ, ŽE JE VŠE ZDÁRNĚ U KONCE

2. SPOJENÍ MEZI SYSTÉMEM A REÁLNÝM SVĚTEM – DŮVĚRNĚ ZNÁMÉ METAFORY

Recycle Bin

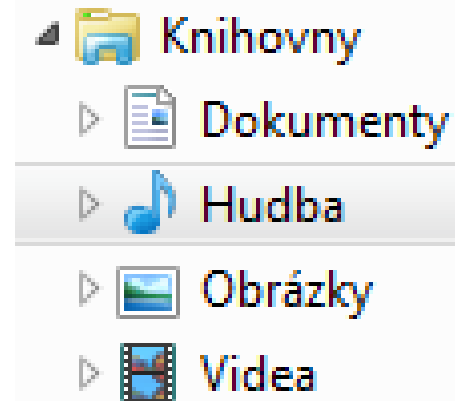

2. SPOJENÍ MEZI SYSTÉMEM A REÁLNÝM SVĚTEM – DŮVĚRNÝ JAZYK

- Mluvte jazykem uživatele
- Vysvětlujte jasně a stručně.
- Používejte běžné a známé koncepty.

3. KONTROLA A SVOBODA

- Exit/Undo/Zpět/Ctrl+z

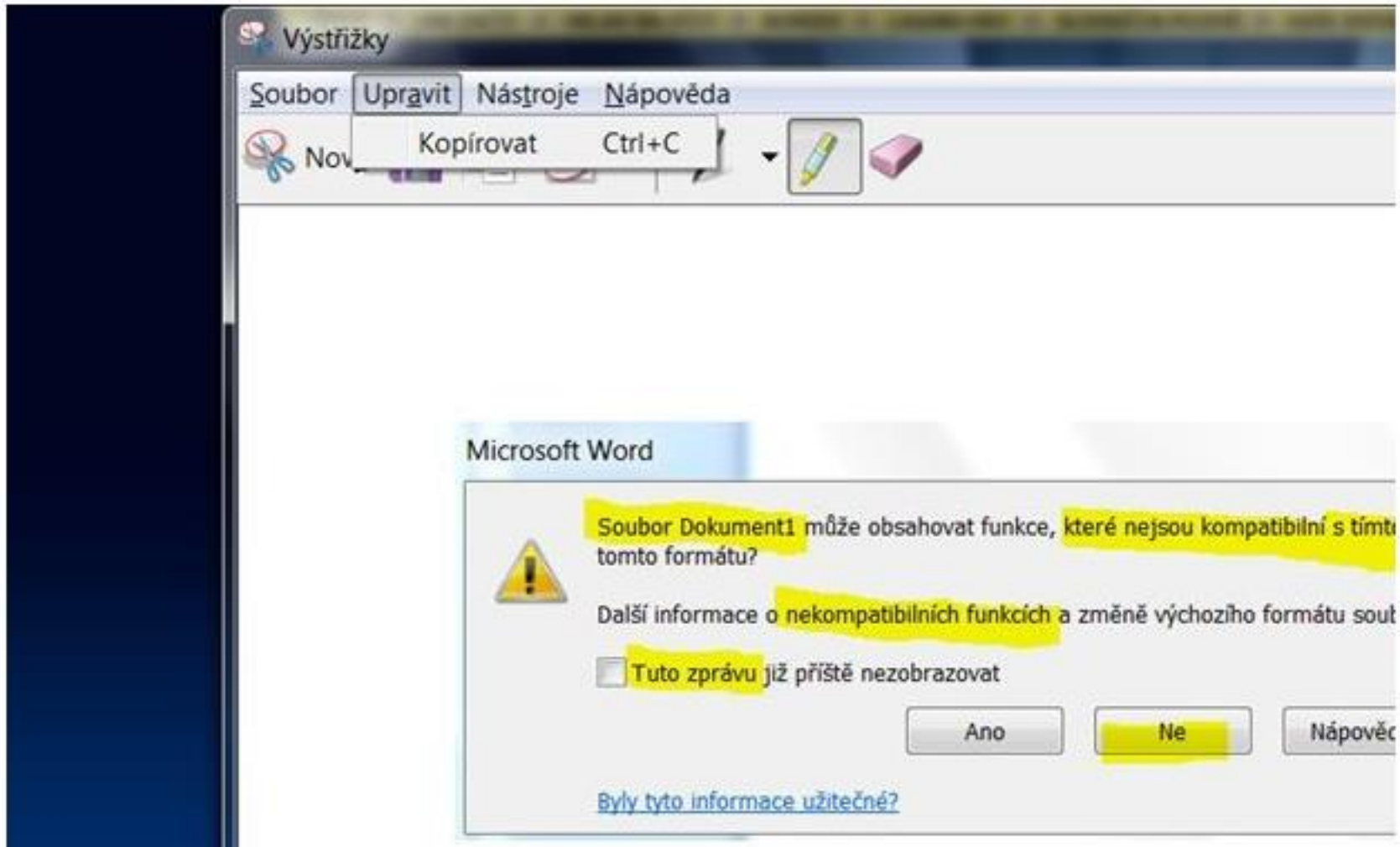

3. KONTROLA A SVOBODA - VOLNOST ZKOUMÁNÍ - FREEDOM TO EXPLORE

- Kiwi.com

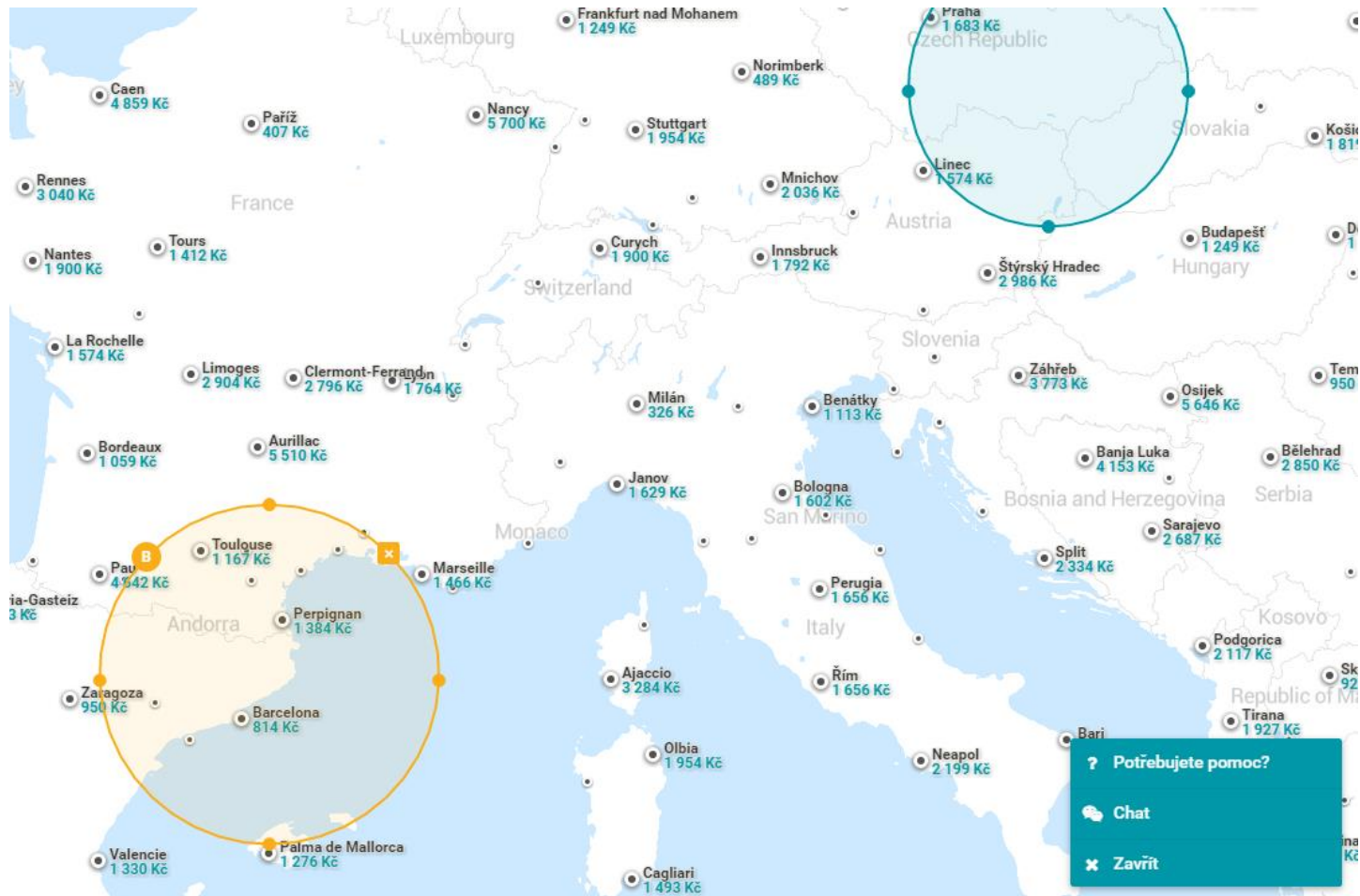

4. KONZISTENCE A STANDARDY

- konzistentní rozvržení elementů na uživatelském rozhraní

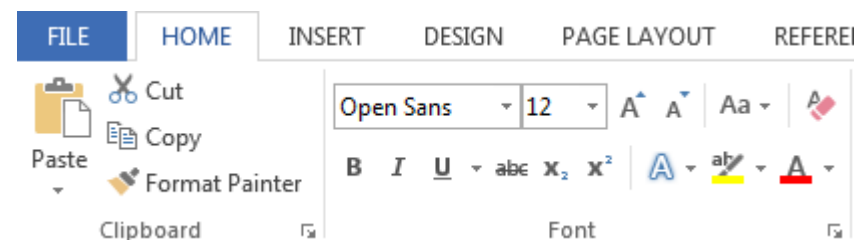
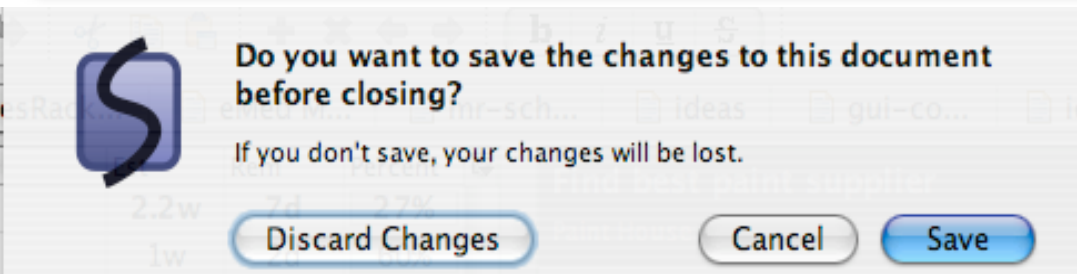
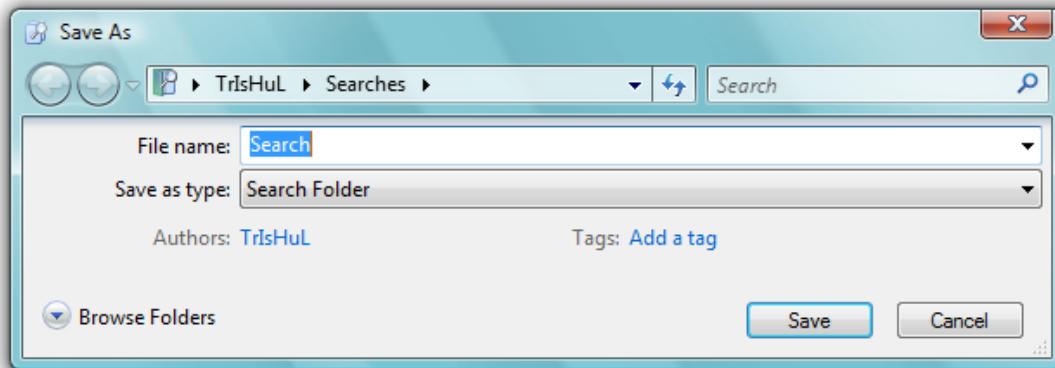

4. KONZISTENCE A STANDARDY

Konzistentní názvy, jména, labely - používej uživatelův slovník a terminologii.

Zvolte formát:

[Standardní formát](#) [Katalogizační záznam](#) [Krátký záznam](#) [S návěštími pro jednotlivá pole](#) [S kódy polí MARC21](#)

Záznam 1 z 815

Beth [Přidejte komentář, recenzi, anotaci, obsah, ...](#)

Autoři	Čapek, Josef, 1887-1945
Název	Beletrie. 1 / Josef Čapek : [uspořádal, k vydání připravil a ediční poznámku napsal Daniel Vojtěch]
Vydání	1. vyd. tohoto souboru
Nakl. údaje	Praha : Triáda, 2011
Rozsah	367 s.
Edice	Delfín ; 116. sv. Spisy Josefa Čapka ; 1
ISBN	9788087256565
Obsahuje	Živý plamen -- Tři prózy -- Podzim 1914 -- Chlapec -- Lelio -- Lakomec -- Moc pověry -- Gassirova loutna -- Země mnoha jmen -- Pro delfína -- Stín kapradiny
Forma a žánr	sebrané spisy české prózy česká dramata české povídky
Autoři, ost.	Vojtěch, Daniel, 1971-
Edice-unif.	Delfín (Triáda) ; 116. sv. Čapek, Josef, 1887-1945. Sebraná díla. Česky. 2011 : 1

4. KONZISTENCE A STANDARDY - KONZISTENCE VOLBY

5. PREVENCE CHYB – PREVENCE PŘED ZTRÁTOU DAT

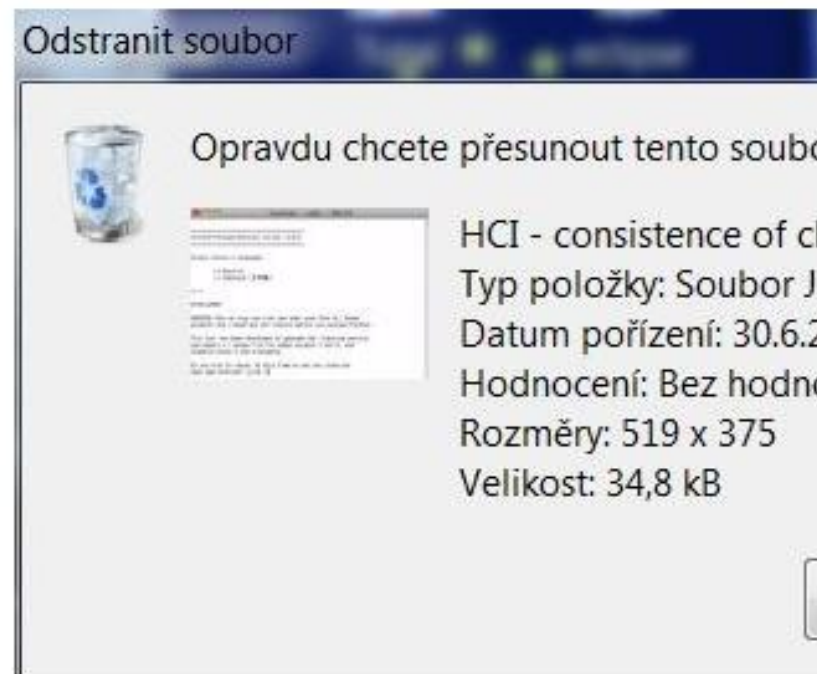
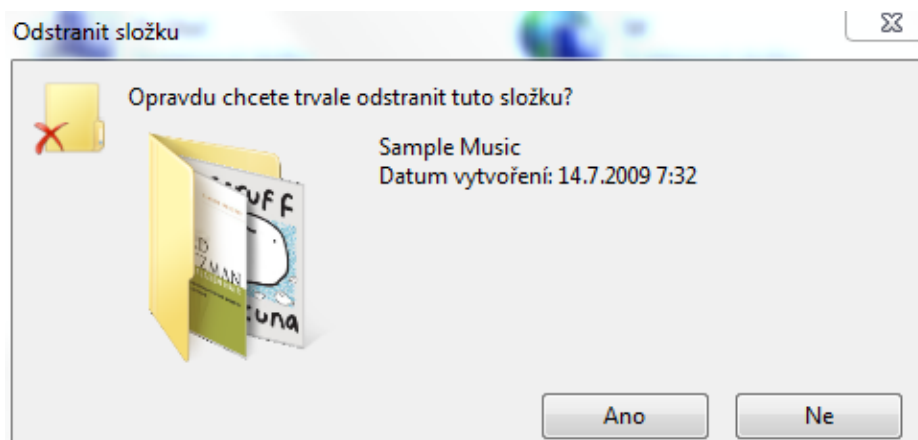
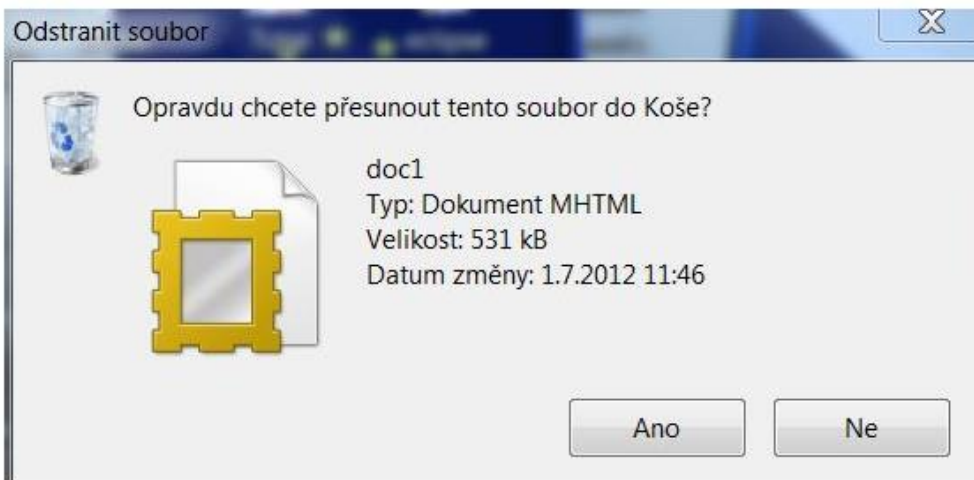

5. PREVENCE CHYB – PREVENCE PŘED ZMATKEM

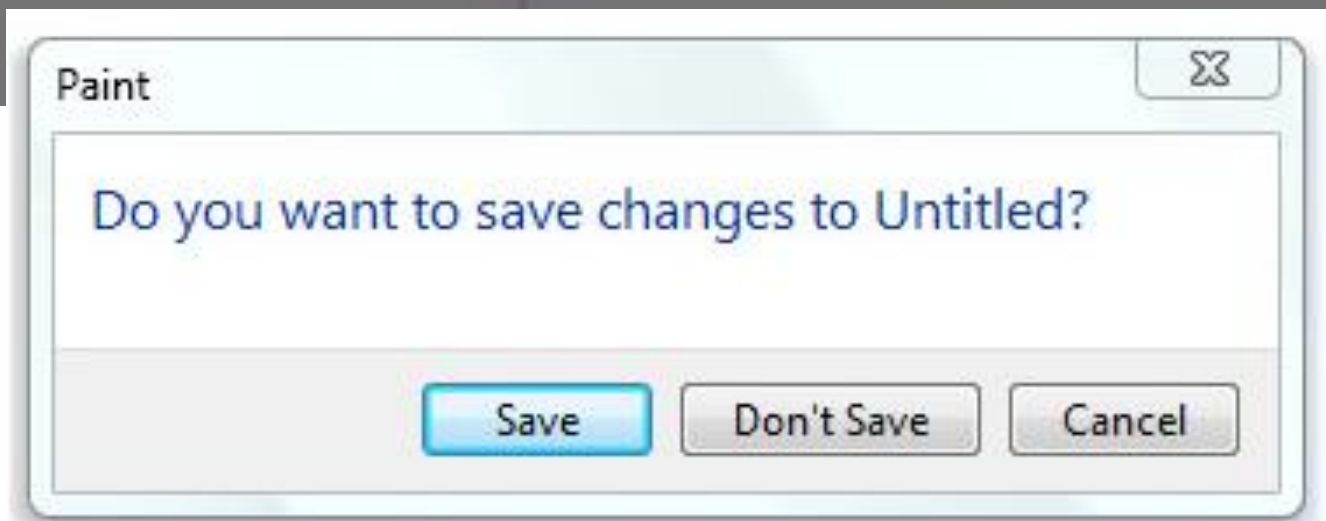
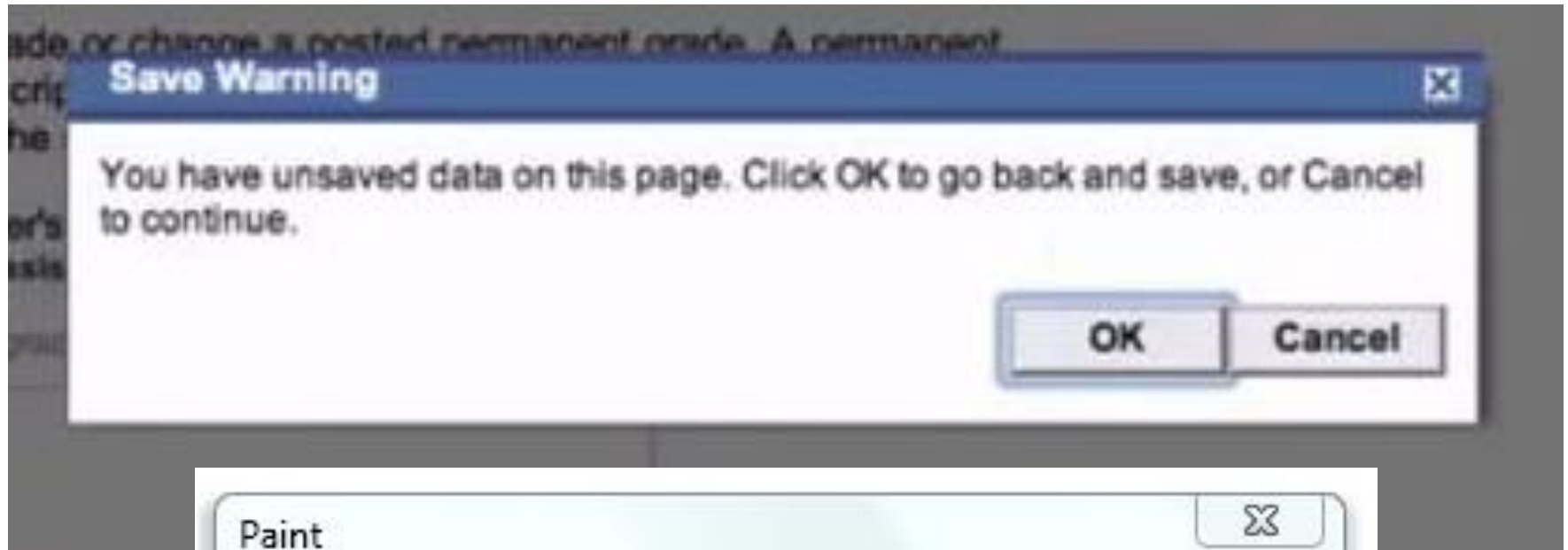

5. PREVENCE CHYB – PREVENCE PŘED VKLÁDÁNÍM CHYBNÝCH DAT

Výluky

	platí od:	platí do:	linky:
Dornych - oprava kolejí	30.07.2012	31.08.2012	9 12 40 47 48 49 51 60 61 63 67 76 77 94 95 (13)
Mendlovo náměstí - výluka tramvají	02.07.2012	31.08.2012	1 2 3 5 6 7 11
! Svatoplukova - oprava vozovky	30.06.2012	15.07.2012	25 26 x27
! Rekonstrukce Pálavského náměstí - 2. etapa	30.06.2012	31.08.2012	25 26 27 82 99
! Havárie kanalizace na Geislerově	07.06.2012	09.07.2012	82

Vyhledávání: od: 6 6 2009 do: 1 7 2012 Zobrazit

SPOJENÍ ODJEZDY ZASTÁVKOVÉ JŘ SPOJE MHD

Jízdní řád: ? i Vlaky Vybrat jízdní řád

Odkud: ?

Kam: ?

Mapa Prohodit

Mapa

Červenec, 2012

Po	Út	St	Čt	Pá	So	Ne
						1
2	3	4	5	6	7	8
9	10	11	12	13	14	15
16	17	18	19	20	21	22
23	24	25	26	27	28	29
30	31					

Vyberte datum

1.7.2012 Ne

Odjezd Příjezd

HLEDAT Historie Rozšířené zadání Výchozí

5. PREVENCE CHYB – PREVENCE PŘED ZBYTEČNÝMI PŘEKÁŽKAMI

Vyberte databáze | Vyberte jinou službu EBSCO

Pokud chcete hledat v jedné databázi, klikněte na její název v následujícím seznamu. Pokud chcete hledat ve více databázích, zaškrtněte políčko a klikněte na položku *Pokračovat*.

Pokračovat

Vybrat vše/zrušit vybrání všeho

Academic Search Complete
Databáze *Academic Search Complete* je celosvětově nejhodnotnější a nejucelenější odborná multidisciplinární databáze plných textů, obsahující více než 11 900 recenzovaných časopisů. Kromě plných textů obsahuje indexování a abstrakty více než 11 900 časopisů a celkem více než 12 000 publikací, včetně souborů PDF pokrývajících období od roku 1887, z toho většina plnotextových v nativním formátu PDF (s možností vyhledávání). K dispozici jsou také

Seznam titulů Další informace

SocINDEX with Full Text
Databáze *SocINDEX with Full Text* je nejucelenější a nejkvalitnější světová sociologická rešeršní databáze. Zahrnuje více než 2 100 000 záznamů s plnými texty, který sestavili odborníci na příslušné obory a lexikografi. V databázi *SocINDEX with Full Text* jsou plné texty 820 periodik z období od roku 1886, knih a monografií a plné texty 14 636 referátů z konferencí.

Seznam titulů Další informace

Business Source Complete
Databáze *Business Source Complete* je světově uznávaná odborná obchodně zaměřená databáze poskytující špičkovou sbírku bibliografického a plného textu, včetně indexování a abstraktů nejvýznamnějších odborných obchodně zaměřených periodik z období od roku 1886. K dispozici jsou také citace s

Seznam titulů Další informace Rozhraní Enhanced Business Searching

6. ROZPOZNÁVÁNÍ MÍSTO VZPOMÍNÁNÍ – VYHNĚTE SE KÓDŮM

- Rather recognition than recall.
- Paměť závisí na:
 - Praxi
 - Aktuálnosti
 - Kontextu

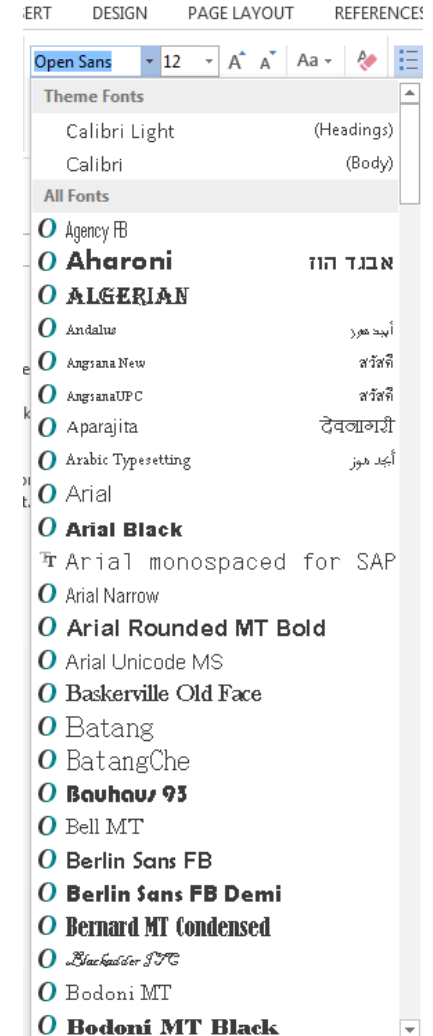

Zdroj: <https://www.nngroup.com/articles/recognition-and-recall/>

6. ROZPOZNAVÁNÍ MÍSTO VZPOMÍNÁNÍ

SEZNAM.CZ

václav

Vyhle

Seznam Zprávy · Středa 22. března

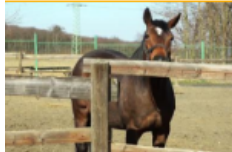

Koně čečens
chovají nejk
protiruských

Před třemi lety,

ti Rusku, to byli špičkoví koně. Ale st

eské naftě pro případ nouze se našlo
necku nekončí

václav havel

václav vančura

václav klaus

václav širc fotograf životopis

václavík

letišťe václava havla

Založit r

ailu

Reality

SMS brán:

Spolužáci

amazon

Browsing history

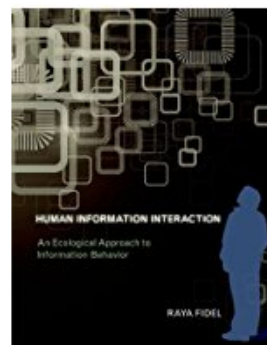

Human Information Interaction: An...

by Raya Fidel

\$41.00 Prime

Delete

6. ROZPOZNÁVÁNÍ MÍSTO VZPOMÍNÁNÍ

Rozpoznávání díky preview.

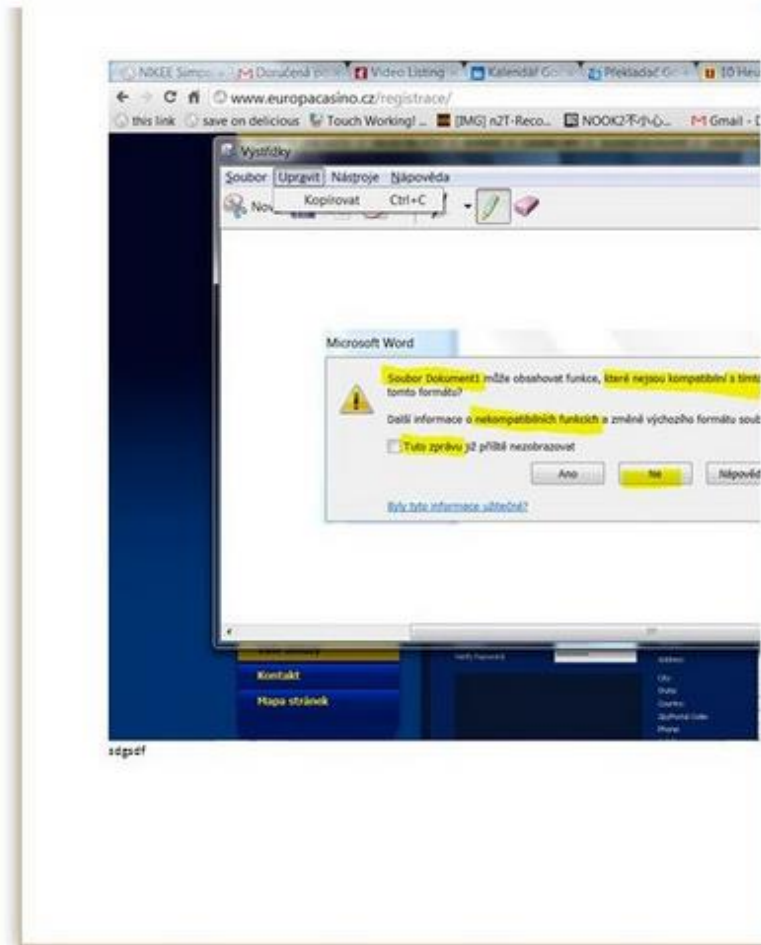
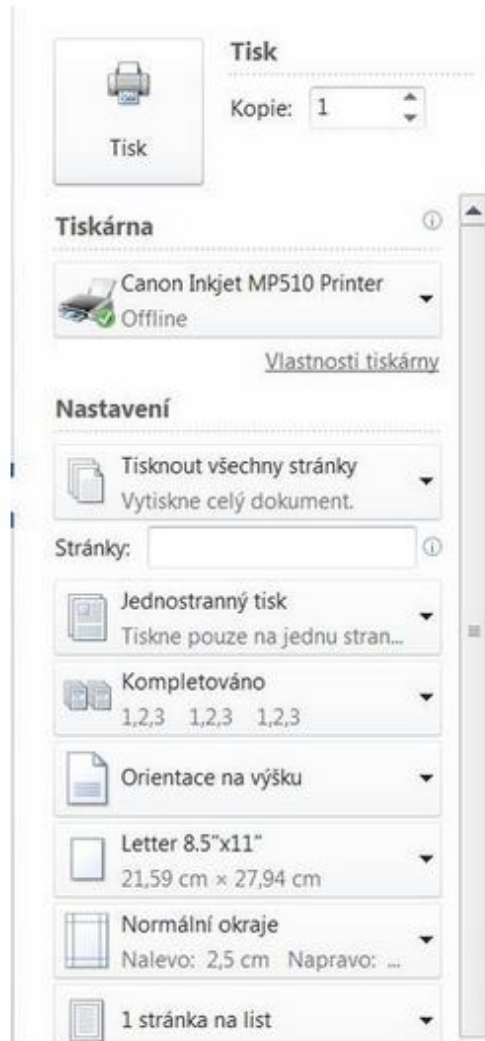

7. FLEXIBILITA A EFEKTIVITA

- FLEXIBILNÍ ZKRATKY

3596

[IMG] n2T-Reco... NOOK2不小心... Gmail - Doruč...

KISK

Prevence před zbytečnými překážkami vyhledávat, abychom dostali alespoň nějaké výsledky?

Rozpoznávání - lepe se vyhnout kódovým označením a nahradit je přesně tím, co je kódem myšleno.

Vytvořit zástupce...

Rozšíření

Správce úloh Shift+Klávesa Esc

Vymazat údaje o prohlížení... Ctrl+Shift+Klávesa Del

Oznámení problému...

Kódování

Zobrazit zdrojový kód Ctrl+U

Nástroje pro vývojáře Ctrl+Shift+I

Konzole JavaScriptu Ctrl+Shift+J

Nová karta Ctrl+T

Nové okno Ctrl+N

Nové anonymní okno Ctrl+Shift+N

Záložky

Upravit Vymout Kopírovat Vložit

Lupa - 100 % +

Uložit stránku jako... Ctrl+S

Najít... Ctrl+F

Tisk... Ctrl+P

Nástroje

Historie Ctrl+H

Stahování Ctrl+J

Přihlásit se do Chrome...

Nastavení

O aplikaci Google Chrome

Zobrazit stránky na pozadí (2)

Nápověda F1

Konec

Advanced...

7. FLEXIBILITA A EFEKTIVITA – FLEXIBILNÍ PŘEDNASTAVENÍ A DALŠÍ MOŽNOSTI

Výběr jízdního řádu

Městská hromadná doprava

- [Adamov](#)
- [Aš](#)
- [Benešov](#)
- [Beroun](#)
- [Bílina](#)
- [Blansko](#)
- [Brandýs n.L. -St.Bol.](#)
- [Brno](#)
- [Bruntál](#)
- [Bystřice nad Pernštejnem](#)
- [Břeclav](#)
- [Čáslav](#)
- [Česká Lípa](#)
- [České Budějovice](#)
- [Český Těšín](#)
- [Dačice](#)
- [Děčín](#)
- [Domažlice](#)
- [Duchcov](#)
- [Dvůr Králové n. L.](#)
- [Frýdek-Místek](#)
- [Havířov](#)
- [Havlíčkův Brod](#)
- [Hodonín](#)
- [Hradec Králové](#)
- [Hranice](#)
- [Cheb](#)
- [Chomutov](#)
- [Chrudim](#)
- [Jablonec nad Nisou](#)
- [Jáchymov](#)
- [Jihlava](#)
- [Jindřichův Hradec](#)
- [Kadaň](#)
- [Karlovy Vary](#)
- [Karviná](#)
- [Kladno](#)
- [Klášteřec nad Ohří](#)
- [Klatovy](#)
- [Kolín](#)
- [Kralupy nad Vltavou](#)
- [Krnov](#)
- [Kroměříž](#)
- [Kutná Hora](#)
- [Kvívov](#)
- [Liberec](#)
- [Litoměřice](#)
- [Litomyšl](#)
- [Louny](#)
- [Lovosice](#)
- [Mariánské Lázně](#)
- [Mělník](#)
- [Mikulov](#)
- [Mladá Boleslav](#)
- [Most a Litvínov](#)
- [Náchod](#)
- [Neratovice](#)
- [Nový Jičín](#)
- [Nymburk](#)
- [Olomouc](#)
- [Opava](#)
- [Orlová](#)
- [Ostrava](#)
- [Ostrov](#)
- [Pardubice](#)
- [Pelhřimov](#)
- [Písek](#)
- [Plzeň](#)
- [Polička](#)
- [Praha \(bez vlaků\)](#)
- [Prostějov](#)
- [Přelouč](#)
- [Přerov](#)
- [Přeštice](#)
- [Příbram](#)
- [Rokycany](#)
- [Roudnice nad Labem](#)
- [Rychnov nad Kněžnou](#)
- [Slaný](#)
- [Sokolov](#)
- [Strakonice](#)
- [Stříbro](#)
- [Studénka](#)
- [Štětí](#)
- [Šumperk](#)
- [Tábor](#)
- [Tachov](#)
- [Teplice](#)
- [Trutnov](#)
- [Třebíč](#)
- [Třinec](#)
- [Turnov](#)
- [Uherské Hradiště](#)
- [Ústí nad Labem](#)
- [Valašské Meziříčí](#)
- [Velké Meziříčí](#)
- [Vlašim](#)
- [Vrchlabí](#)
- [Vsetín](#)
- [Vyškov](#)
- [Zábřeh](#)
- [Zlín a Otrokovice](#)
- [Znoimo](#)
- [Žamberk](#)
- [Žatec](#)
- [Žďár nad Sázavou](#)

7. FLEXIBILITA A EFEKTIVITA - FLEXIBILITA DOPLŇUJÍCÍCH INFORMACÍ

Calendar Data (December 2008):

Day	Events
Sunday 30	Tennis
Monday 31	Gym
Tuesday 1	Gym
Wednesday 2	Gym
Thursday 3	Gym
Friday 4	Gym
Saturday 5	Natcracker
Sunday 6	Gym
Monday 7	Tennis
Tuesday 8	Conference
Wednesday 9	Cycle
Thursday 10	Gym
Friday 11	Gym
Saturday 12	Gym
Sunday 13	Gym
Monday 14	Tennis, Shopping
Tuesday 15	Body Blast
Wednesday 16	Mike Concert
Thursday 17	Gym
Friday 18	Team meeting
Saturday 19	Mike's Birthday
Sunday 20	Gym
Monday 21	Tennis
Tuesday 22	Pickup kids
Wednesday 23	Cycle, Meet Bob for coffee
Thursday 24	Gym
Friday 25	CHRISTMAS, M&Ds
Saturday 26	Gym
Sunday 27	Gym
Monday 28	Tennis
Tuesday 29	Water Delivery, Body Blast, New Event
Wednesday 30	Cycle, Print flyers
Thursday 31	Gym, New Year's Party
Friday 1	Gym, New Year's Day

7. FLEXIBILITA A EFEKTIVITA – FLEXIBILITA PROAKTIVITY

Pozor na proaktivní systém, který však nabízí nepřesné, neúplné, nepravdivé nebo nerelevantní informace.

7. FLEXIBILITA A EFEKTIVITA – FLEXIBILNÍ DOPORUČOVÁNÍ

eReading E-BOOK STORE přihlásit se | registrovat FILTR EKNIH

ČTEČKY | JAK NAKUPOVAT | JAK ČÍST EKNIHY | PRO NAKLADATELE | KONTAKT

hledaný výraz

BELETRIE **ODBORNÁ LITERATURA**

NOVĚ NA PORTÁLU

BESTSELLERY

AUŘI

Pro dospělé

- Citáty, rčení, aforismy, aj.
- Duchovní literatura
- Fantasy, Sci-fi
- Horory, Thrillery
- Humor, Satira
- Krimi, Detektivky
- Literární biografie
- Literatura faktu
- Poezie
- Povídky a novely
- Romány
- Ságy
- Světová literatura
- Všeobecné a ostatní
- E-knihy zdarma

Nemesis

Jo Nesbø

Nakladatelství: Kniha Zlín
Počet stran: 504 str.
Rok vydání: 2011
Zabezpečení: bez Adobe DRM
Formáty: PDF EPUB MOBI
Náhled: PDF EPUB

10% sleva (199 Kč)

KOUPIT EKNIHU
Cena 179,- Kč

TIŠTĚNÁ KNIHA
cena 350.00,- Kč

Doporučená cena:
389.00,- Kč

Sdílet a doporučit

Hodnoceno: 0x

To se mi líbí

Černá labuť
Nassim Nicholas Taleb
eKniha: 179,- Kč

Nemesis
Jo Nesbø
eKniha: 179,- Kč

Něco na těch Vánocích být musí / What So Special About Christmas, Anyway?
Michal Viewegh
eKniha: 81,- Kč

Nádory podjaterní oblasti
Kala Zdeněk, Kiss Igor, Válek Vlastimil a kolektiv
eKniha: 152,- Kč

Nádory varlat
Abrahámová Jitka, Povýšil Ctibor, Dušek Ladislav a kolektiv
eKniha: 681,- Kč

Slovník rumunských spisovatelů

ČTENÁŘI, KTEŘÍ SI POŘÍDILI TUTO ELEKTRONICKOU KNIHU TAKÉ ZAKOUPILI:

Pentagram Jo Nesbø

lovci hlav JO NESBØ

Lovci hlav Jo Nesbø

spasitel JO NESBØ

Spasitel Jo Nesbø

INFORMACE O TITULU **ZABEZPEČENÍ**

7. FLEXIBILITA A EFEKTIVITA

- Flexibilita musí být relevantní

8. ESTETICKÝ A MINIMALISTICKÝ DESIGN

- Font, barvy, linky, obrázky, linky, textury (gradient), menu
- Clutter

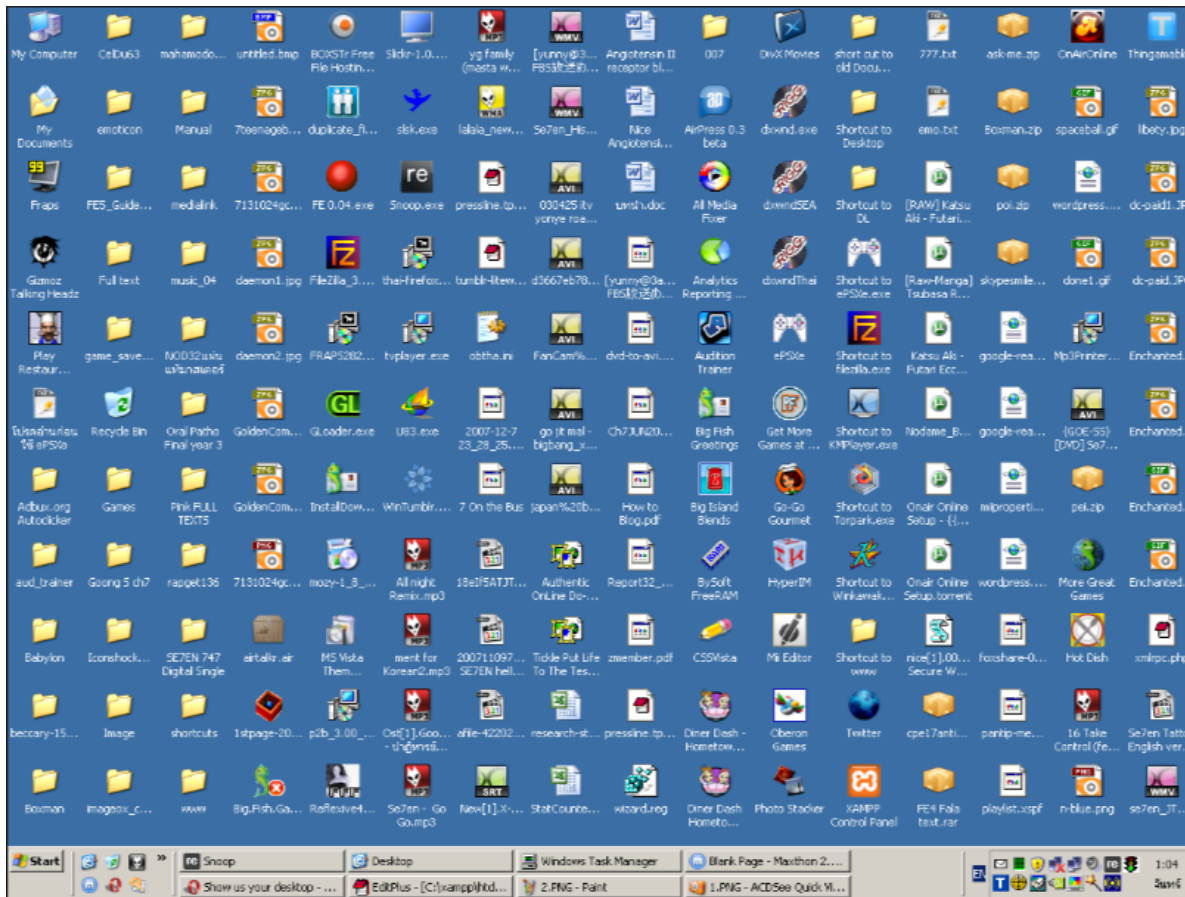

8. ESTETICKÝ A MINIMALISTICKÝ DESIGN

- Font, barvy, linky, obrázky, linky, textury (gradient), menu
- Clutter

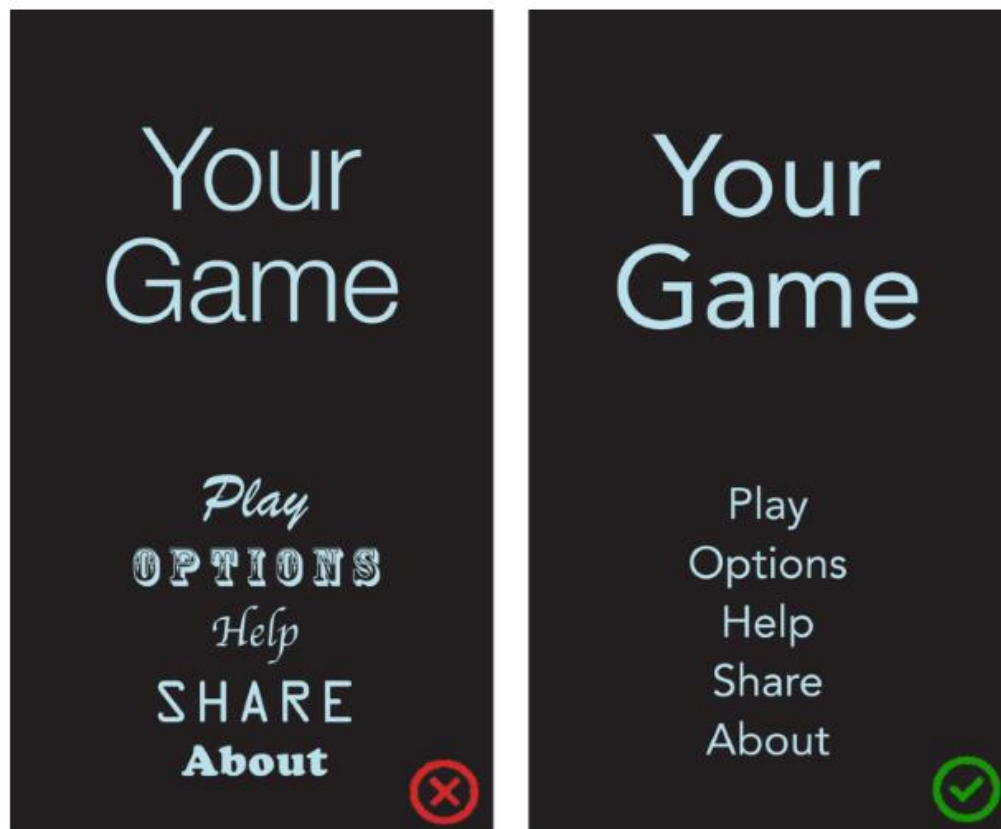

8. ESTETICKÝ A MINIMALISTICKÝ DESIGN

- Font, barvy, linky, obrázky, linky, mřížka, textury (gradient), menu
- clutter

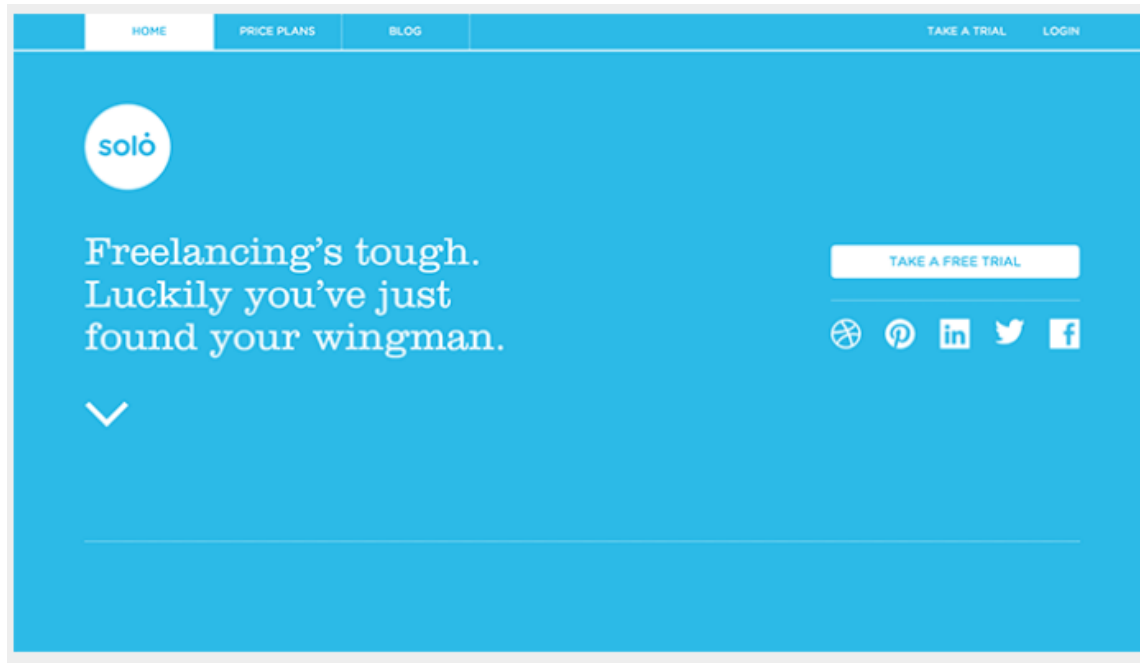

8. ESTETICKÝ A MINIMALISTICKÝ DESIGN

- Font, barvy, linky, obrázky, linky, mřížka, textury (gradient), menu,
- clutter

8. ESTETICKÝ A MINIMALISTICKÝ DESIGN

- flat not skeuomorphic

8. ESTETICKÝ A MINIMALISTICKÝ DESIGN

- Google mail: <https://support.google.com/mail>

Google Přihlásit se

Nápověda Gmail GMAIL FÓRUM NÁPOVĚDY (GUG.CZ)

Vítejte v centru nápovědy služby Gmail

- **Oblíbené články**
 - Přihlášení do Gmailu
 - Přidání a odebrání kategorií a karet doručené pošty v Gmailu
 - Změna nebo obnovení hesla
 - Vytvoření účtu Gmail
 - Přidání jiného e-mailového účtu do aplikace Gmail
 - Změna nastavení Gmailu
 - Změna oznámení o e-mailech
 - K účtu Google se nelze přihlásit
- + Správa účtu Gmail
- + Čtení a organizace e-mailů
- + Nastavení
- + Odesílání e-mailů
- + Aplikace Gmail
- + Řešení problému

© 2017 Google - Zásady ochrany osobních údajů - Podmínky služby - Programové zásady čeština

8. ESTETICKÝ A MINIMALISTICKÝ DESIGN

Ordering a domain is fast and easy!

Sign in with your email address and *iwantmyname* password or enter a new one if you are not a customer yet:

Email address:

Do you have an *iwantmyname* password?

- Yes, I'm a returning customer and have a password.
 No, I'm a new customer.

Password:

Keep me signed in.

[Continue »](#)

[Forgot your password?](#)

Ordering a domain is fast and easy!

Sign in with your email address and *iwantmyname* password or enter a new one if you are not a customer yet:

Email address:

Do you have an *iwantmyname* password?

- Yes, I'm a returning customer and have a password.
 No, I'm a new customer.

Password:

Type it again:

I accept the [Terms and Conditions](#).

[Continue »](#)

[Forgot your password?](#)

<https://iwantmyname.com/signin>

8. ESTETICKÝ A MINIMALISTICKÝ DESIGN

American Airlines fly search

The main search area is divided into four numbered sections:

- 1. Where Do You Want to Go?**
This section contains two input fields for "From: City or Airport Code" (containing "VE") and "To: City or Airport Code" (containing "SJU"). Below each field is a dropdown menu for "and airports within" set to "0 Miles".
- 2. How Do You Want to Search?**
This section includes a "Show Results By:" label. There are two radio button options: "Price & Schedule" (unselected) and "Schedule" (selected). Under "Price & Schedule", there is a highlighted dropdown menu for "Number of Stops" set to "No Preference". Under "Schedule", there is a "Show" dropdown menu set to "10" and the text "flight results." Below this, there is another highlighted dropdown menu for "Number of Stops" set to "No Preference".
- 3. When Do You Want to Go?**
This section includes a "Departure Date" label and a calendar icon. The date is set to "Jul 31" and the time is set to "Morning".
- 4. Number of Passengers**
This section includes a dropdown menu for the number of passengers, currently set to "1", and the text "Adult (16-64)".

8. ESTETICKÝ A MINIMALISTICKÝ DESIGN

Taylor & Francis Online

The search interface is divided into two main sections: "Search Criteria" and "Citation Search".

Search Criteria:

- Journal Reference works
- All Content Only content I have full access to
- Search Everything:** touch-based AND ▾
- Article Title:** Enter Text AND ▾
- Publication Title:** Enter Text AND ▾
- Author:** Enter Text AND ▾
- ISSN / DOI:** 1532-7108 AND ▾
- Abstract:** Enter Text AND ▾
- Keywords:** Enter Text

Citation Search:

- Journal Title:** Enter Text
- Volume:** Enter Text
- Issue:** Enter Text
- Start Year:** Enter Text
- Search:** [Search]
- Publication Date:**
 - All Dates
 - Last Week Last 3 Months Last 6 Months Last Year
 - From:** Day ▾ Month ▾
 - To:** Day ▾ Month ▾ Year ▾
- Filter by Imprint:**
 - Taylor & Francis
 - [Other Imprint]
- Subject Area:** All Subject Areas [Modify search area criteria](#)

A vertical dropdown menu is open, showing a list of years from 2073 to 2102. Red lines are drawn over the interface, highlighting the search criteria and citation search sections.

9. ROZPOZNÁNÍ, POCHOPENÍ A VZPAMATOVÁNÍ SE Z CHYB

Výhoda jasných chyb – jaký je problém? Jaké je řešení?

☎ 577 685 277 - Zákaznická linka | Mapa prodejen | Baťa klub | Doručení a ceny | [PRIHLASIT](#) | [REGISTROVAT](#)

Bata

[Ženy](#) [Muži](#) [Děti](#) [Doplňky](#) [Exkluzivní kolekce](#) [NOVINKY](#) [AKCE](#)

 0 Položka / 0 Kč  Oblíbené (0)

TRENDY

MÓDNÍ

DÁMSKÁ STYLOVÁ

PÁNSKÁ STYLOVÁ

DÁMSKÁ KLASICKÁ

PÁNSKÁ KLASICKÁ

URBAN FASHION

OUTDOOR

SPORT

EXKLUZIVNÍ

MENU

[Baťa klub](#) » [Registrace](#)

Úvodní stránka

Baťa klub

- [Registrace](#)
- [Jak se přihlásit](#)
- [Výhody klubu](#)
- [DELUXE členství](#)
- [Často kladené dotazy](#)
- [Pravidla klubu](#)

[Mapa stránek](#)

[Pravidla služby Bata Home](#)

[Jak nakupovat?](#)

[Akce](#)

[Prodejny](#)

[O nás](#)

[Poradna](#)

[Kontakt](#)

[Novinky e-mailem](#)

AKTUALITY

Máte již účet v Baťa klubu?

- › [Přihlaste se zde](#)
- › [Zapomněli jste své heslo?](#)

Jste zde noví?

Zaregistrujte se online prostřednictvím formuláře, který najdete níže. Vaši klubovou kartu dostanete po uskutečnění nákupu do 6 týdnů poštou až domů.

PŘIHLAŠOVACÍ ÚDAJE

* E-mail

* E-mail znovu

* Heslo

! Zadaná hesla se liší. !

9. ROZPOZNÁNÍ, POCHOPENÍ A VZPAMATOVÁNÍ SE Z CHYB

Some errors prohibited you from finishing the registration

There were problems with the following fields:

Password should contain at least one non-alphabet character, one lowercase letter and one uppercase letter.
Login has already been taken

Create a New Account

Use an Existing Account

Username *

samus

Password *

Min 8 characters

Confirm Password *

E-mail *

samus@seznam.cz

Time zone

(GMT+02:00) Athens

Setup Your First Project

Project name *

hokuspokus

Project URL name

hokuspokus

Check Availability

Security

Private project

Public project

By clicking on [Create my Free Project](#), you agree to the [Terms of Service](#), [Privacy](#) and [Refund](#) policies.

Thanks
for choosing
asembla

25 Tools in One

Many ways to accelerate your team

Trusted by over 800,000
Users

Used by small and large teams in 100
countries and counting

Secure and Reliable

Hosted on triple-redundant servers with off-
site daily backups

Old-School Customer
Service

9.ROZPOZNÁNÍ, POCHOPENÍ A VZPAMATOVÁNÍ SE Z CHYB

Chyby by měly poskytovat řešení – např. co bych mohl vymazat? Jaké soubory nepoužívám?

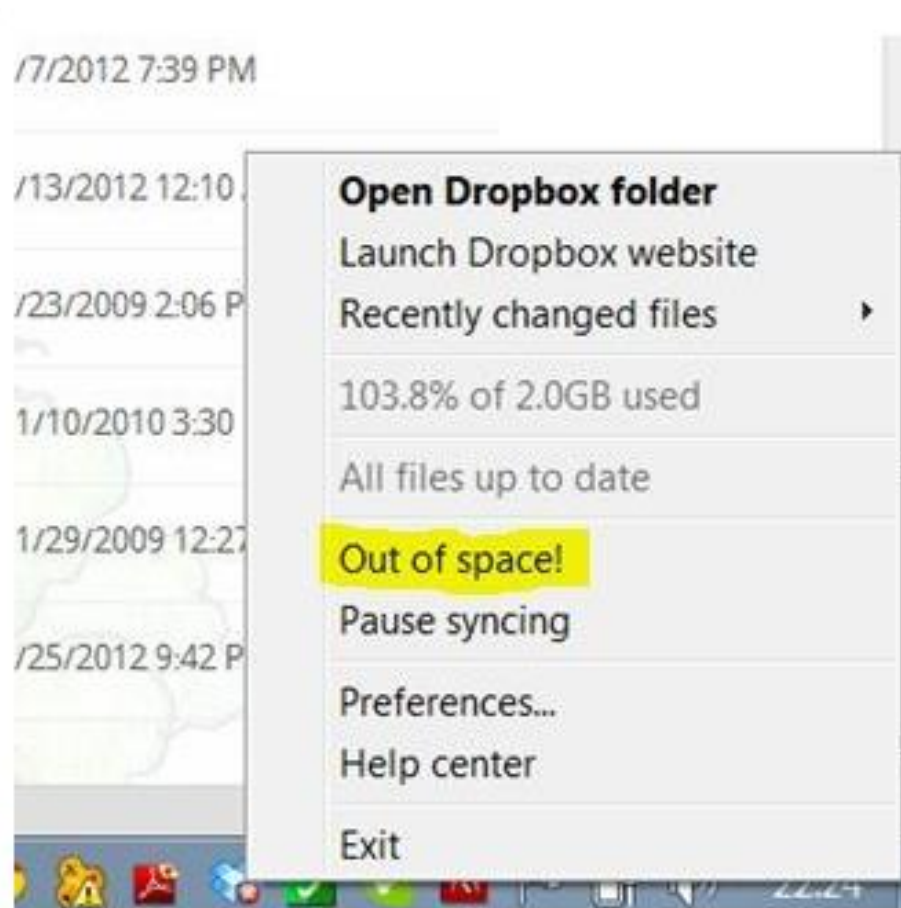

9. ROZPOZNÁNÍ, POCHOPENÍ A VZPAMATOVÁNÍ SE Z CHYB

Chyby by měly ukazovat alternativní řešení.

Překladač

Z: angličtina ▾

Do: čeština ▾

Přeložit

angličtina

čeština

němčina

Rozpoznat jazyk

May I hale a wine?

Měli jste na mysli: May I **have** a wine?

9. ROZPOZNÁNÍ, POCHOPENÍ A VZPAMATOVÁNÍ SE Z CHYB

Chyby by měly být následovány nabídkou jiné možnosti.

Vyhledané spoje na trase České Budějovice → Kežmarok, 3.7.2012

Nenalezen žádný spoj na požadované datum. Zobrazuji nejbližší spoje

Středa 4.7.12

Odjezd	Příjezd	Přestup	Volných míst	
 15:40	4:20	1	0 X	

Pátek 6.7.12

Odjezd	Příjezd	Přestup	Volných míst	
 15:40	4:20	1	10 ✓ 🔍	  620 CZK

Pondělí 9.7.12

9. ROZPOZNÁNÍ, POCHOPENÍ A VZPAMATOVÁNÍ SE Z CHYB

Chyby by měly být následovány nabídkou jiné možnosti.

9. ROZPOZNÁNÍ, POCHOPENÍ A VZPAMATOVÁNÍ SE Z CHYB

Jak to, že Mall nenabízí jiné možnosti?

MALL.CZ Hledaný výraz... 0 ks zboží: 0 Kč
Váš nákupní košík

Bílé zboží | Malé domácí spotřebiče | Elektronika | Foto | PC a kancelář | Mobily a GPS | Sport a outdoor | Hobby a zahrada | Chovatelské potřeby
Zdraví a krása | Hodinky | Značkové oblečení | Hračky a hry | Péče o dítě | Domácnost | Drogerie | Prima e-shop | Infolinka: 840 625 529

Široký výběr zahradních bazénů a příslušenství **zítra u vás**

PC
Apple store
iPad
iPhone
iPod
MacBook
Reproduktory
Sluchátka pro Apple
Příslušenství k iMac/MacBook
Příslušenství k iPod, iPhone, iPad
Dokovací stanice
Držák
Napájení

Úvod → PC → Apple store → Příslušenství k iPod, iPhone, iPad → Pouzdra, fólie → iPad → iPad2 Access Folio Stand, šedá

Belkin iPad2 Access Folio Stand, šedá

Značka: [Belkin](#)

Belkin iPad2 Access Folio Stand, šedá
Belkin ochranné pouzdro + stojánek pro iPad 2. [více](#)

Dostupnost: **Momentálně nedostupné**

Cena dnes: 499 Kč včetně PHE a DPH
bez DPH: 416 Kč

Toto zboží nelze koupit, protože neznáme jeho přesnou dostupnost.

Porovnat (0) | Hlídat cenu | Koupit později | Mám zájem ▶

4 obrázky v galerii

9. ROZPOZNÁNÍ, POCHOPENÍ A VZPAMATOVÁNÍ SE Z CHYB

10. HELP

Pomoc s rozhodováním prostřednictvím příkladů.

printsgram CONNECT WITH INSTAGRAM

PRINTS LAYOUTS GALLERY BLOG follow us

choose your layout

A4 POSTER A3 POSTER BIG POSTER PHOTO CUBE STICKERS

A4 POSTER

- Size: A4 210 x 297 mm
- Photos : 15
- It's free!

A3 POSTER

- Size: A3 297 x 420 mm
- Photos: 35
- It's free!

A1 POSTER

- Size: A1 594 x 841 mm
- Photos: 140
- It's free for a limited time!

10. HELP

Poskytování více informací.

<http://email-vspenvision.com/unsubscribe.jsp?i=571506162472&s=ZiR1>

EnVision

Your VSP insider to eye health, eyewear fashion & trends

February 2010

Are you sure you want to unsubscribe from VSP's EnVision newsletter? You'll miss out on:

- Eye health and eyecare tips,
- The latest trends in eyewear fashion,
- Fun contests, promotions, and more!

To continue your subscription, click cancel:

Cancel

Just curious, why are you unsubscribing?

- I receive too many e-mails.

Wait - You can change the frequency!

- Monthly Every other month Quarterly

Update

- I'm not interested in eye health and eyecare information.

10. HELP - MOBILE

DĚKUJI ZA POZORNOST

TOMÁŠ BOUDA

BOUDATOMAS@GMAIL.COM

KISK 2017 KOMUNIKACE ČLOVĚK-POČÍTAČ

evropský
sociální
fond v ČR

EVROPSKÁ UNIE

MINISTERSTVO ŠKOLSTVÍ,
MLÁDEŽE A TĚLOVÝCHOVY

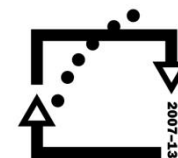

OP Vzdělávání
pro konkurenceschopnost

INVESTICE
DO ROZVOJE
VZDĚLÁVÁNÍ