

# Knihovnické systémy a standardy (VIKBA10)

## 3. Knihovní systémy

# Knihovný systém

# Co je knihovní systém?

## ■ TDKIV (1)

- ❖ systém knihovny (nebo skupiny knihoven) = abstraktní model
- ❖ prvky = místa, kde se realizují knihovnicko-informační činnosti
- ❖ vazby = vztahy mezi nimi

# Knihovní systém

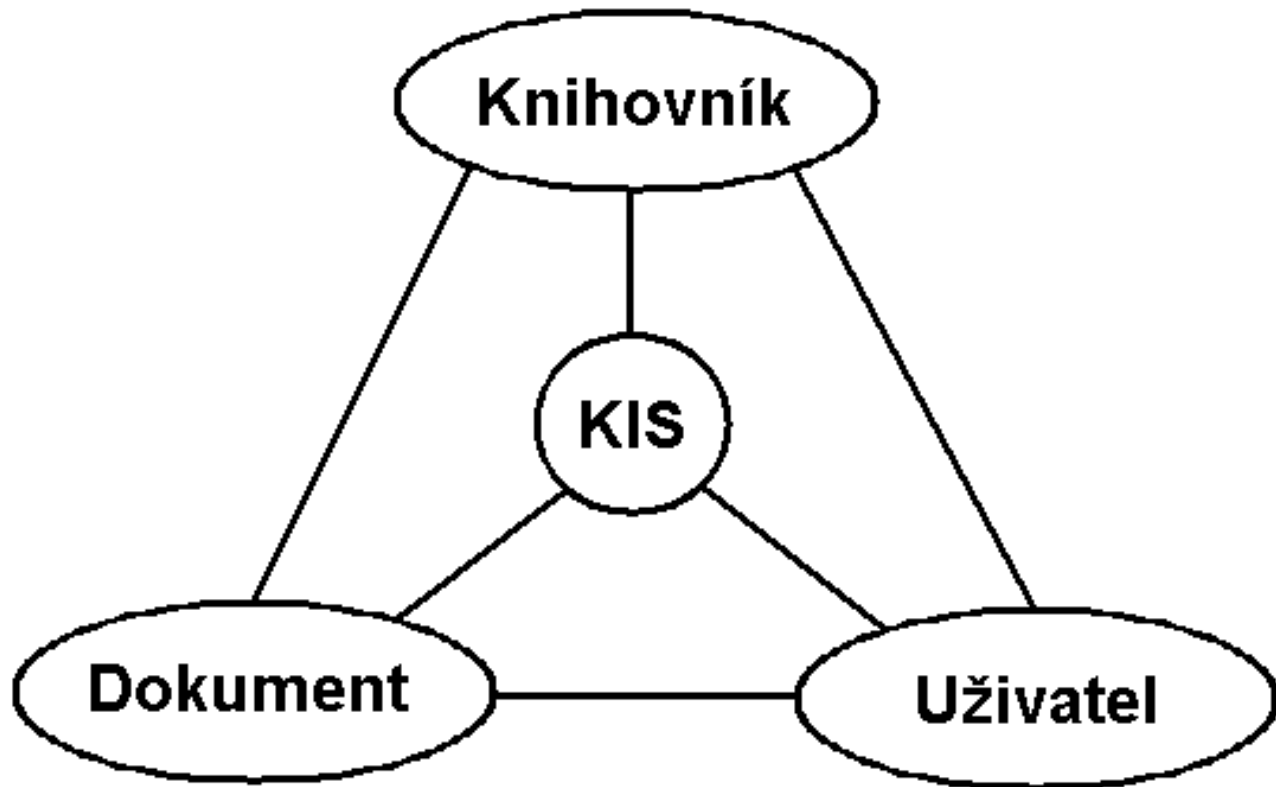

# Co je knihovní systém?

## ■ TDKIV (2)

- ❖ označení pro knihovnu, její část nebo pro skupinu knihoven
- ❖ cílem shromažďovat, zpracovávat a uchovávat **knihovní** dokumenty a informace za účelem poskytování knihovnických a informačních služeb

# Knihovní systém

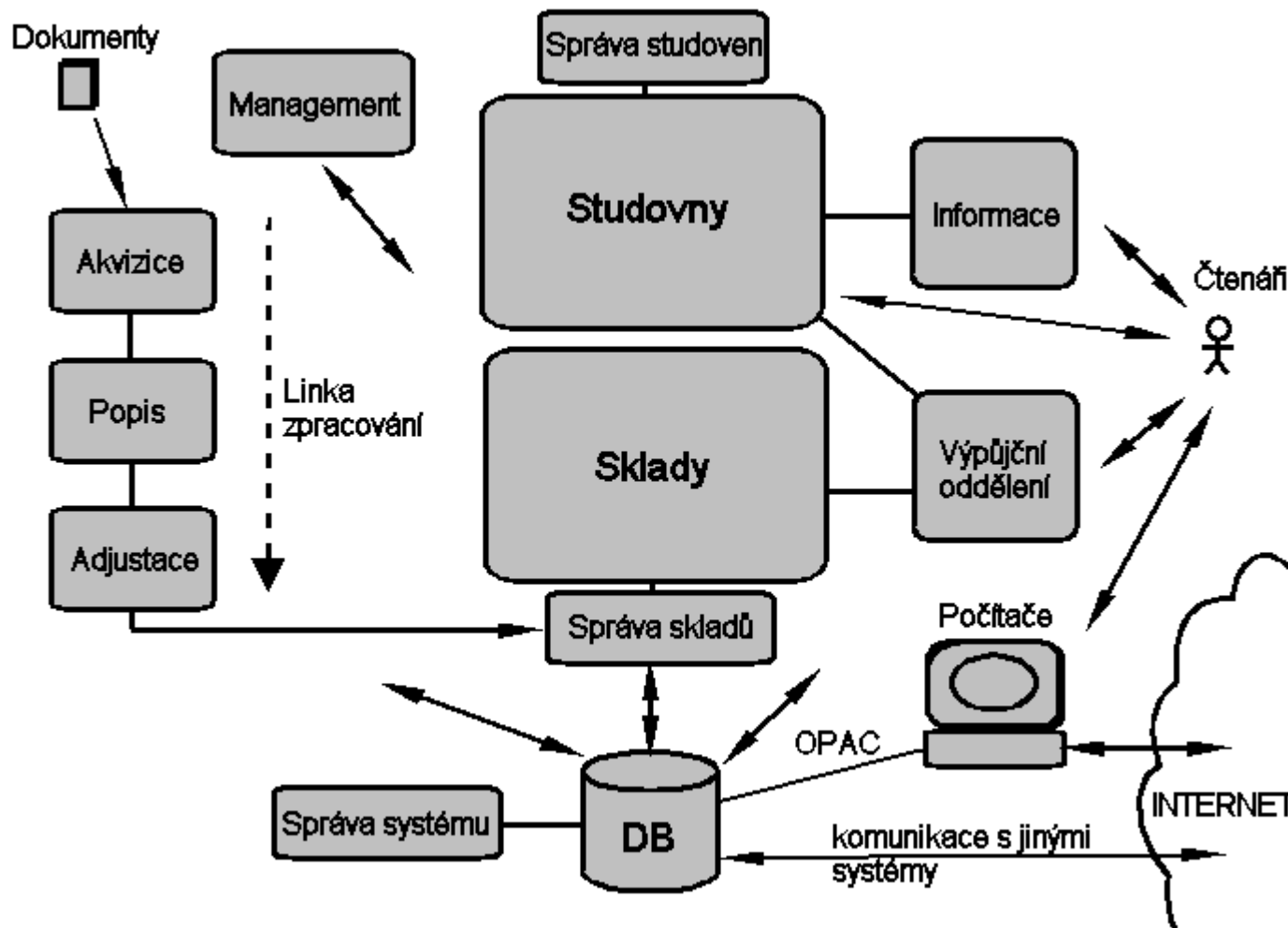

# Knihovní informační systém

- podpora a zjednodušení procesů v knihovně
- podpoření spolupráce mezi odděleními
- zrychlení procesů
- původně kartotéky, seznamy, dnes software nebo online služby

## **K diskuzi**

- Jaký je výsledek fotbalového derby SPA-SLA z podzimu 1985?
- Kdy odjíždí nejbližší autobus z Brna do Prahy?

A jak to zjistíte v  
roce 1986?

# Doba před automatizací

- evidence tištěných dokumentů
- vytváření lístkových katalogů a jejich správa

**K čemu je**

**AKS?**

# Automatizovaný KS

- = integrovaný KS
- v elektronické podobě
- DB + aplikace
- nejen fond, ale i další procesy
- automatizace procesů

# Druhy AKS

## ■ dílčí lokální

- ❖ oddělené procesy, na jednom místě jeden proces, opakované vstupy, duplicity a chyby

## ■ integrované

- ❖ provázání činností, vstup pouze 1x (projeví se všude)

## ■ kooperativní

- ❖ nadřazená knihovna poskytuje údaje podřazeným, sdílená katalogizace, akvizice apod., propojené systémy více institucí, nastavení práv přístupu

# Proces automatizace

- zavádění PC do systému knihoven
- další zjednodušení procesů
- zkvalitnění služeb pro uživatele
  - ❖ katalog online, rezervace online, lepší přístup k dokumentům (e-knihy)...
- automatizace rutinních procesů
  - ❖ statistiky, přírůstkové seznamy
- snížení nákladů na provoz knihovny
  - ❖ méně pracovníků na stejný objem práce

# Nástup AKS – 1. etapa

- konec 60. let do 1975 v USA
  - ❖ sálová PC, malý výkon, pouze vybrané procesy, nejde o integrované systémy
  - ❖ děrné štítky, magnetická média
  - ❖ dávkové zpracování
  - ❖ cena techniky jde dolů
  - ❖ institucionální řešení
  - ❖ první pokusy o standardizaci

# Nástup AKS – 2. etapa

## ■ 70. léta

- ❖ 1975 – minipočítače PC + sálové, lepší dostupnost
- ❖ diskety, magnetické pásky a děrné štítky, čtečky čárových kódů
- ❖ tvorba standardů (MARC, Z39.50,...)
- ❖ výměnné formáty → sdílení záznamů
- ❖ vstup komerčních firem
- ❖ klient-server

# Nástup AKS – 3. etapa

## ■ 80.-90. léta

- ❖ stolní PC
- ❖ čtečky ČK, klávesnice
- ❖ dialogový režim
- ❖ rozvoj OPAC
- ❖ lokální automatizované systémy
  - pro jednu konkrétní knihovnu
  - často vázáno na jeden PC, později server instituce
- ❖ pokusy o sdílenou katalogizaci, MVS

# Nástup AKS – 4. etapa

## ■ současnost

- ❖ stolní PC
- ❖ čtečky ČK, RFID, klávesnice, dotykové obrazovky
- ❖ provázání činností
- ❖ server instituce nebo cloud
- ❖ podpora různých druhů dokumentů, odkazy na FT
- ❖ sdílená katalogizace, autority, budování centrálních služeb
- ❖ dnes trend systém oddělený od DB a pokusy o online rozhraní

# Výhody AKS

- přístup přes jedno rozhraní
- přístup online
- snížení manuální práce
- nastavení procesů na míru
- sjednocení postupů
  - ❖ katalogizace
- snižování chybovosti
- odstraňování duplicit
  - ❖ procesy, záznamy

# Výhody AKS

- statistiky a měření výkonu
  - ❖ generování statistik
  - ❖ datová analytika
  - ❖ benchmarking
- data pro marketing
- benefits pro uživatele
  - ❖ online služby
- snížení ceny práce

# Nevýhody AKS

- cena systémů
- nutné zaškolení
  - ❖ noví zaměstnanci
  - ❖ upgrade
- efektivnost využívání systému
  - ❖ často robustní systémy
- nutná technická podpora
  - ❖ IT přímo v instituci
  - ❖ podpora producentů systémů
- přesuny mezi systémy, migrace dat

# Situace v ČR

- v ČR první pokusy v 80. letech
  - ❖ testování v Státní knihovně ČSSR
  - ❖ standardy
- naplno v 2. polovině 90. let
  - ❖ nejprve zapojení velkých knihoven
  - ❖ zavádění PC, převod záznamů
  - ❖ později i další procesy
  - ❖ seminář Automatizace knihovnických procesů v Liberci
- MAKS (Modulární Automatizovaný Knihovnický Systém) = 1. AKS v ČR

# Re(tro)katalogizace

- nové zkatalogizování v knihovně uchovávaných dokumentů
- metodou de visu ("s knihou v ruce")
- nové záznamy nahrazují původní
- důvody rekatalogizace
  - ❖ záznamy nevyhovují novým potřebám
  - ❖ nutný nový formát záznamů
  - ❖ záznamy nevyhovují potřebám provozu a služeb knihovny

# Retrokonverze

- retrospektivní konverze
- převod tištěného nebo rukopisného katalogu do digitální podoby
- využití ICT
- výstup konverze
  - ❖ naskenovaný lístek
  - ❖ strukturovaných záznamů v dohodnutém formátu
- prováděno pro online katalog nebo výměnu dat

# Moduly AKS

# **AKS = modulární systém**

- na každou činnost samostatný modul
- dnes snaha o provázání
  - ❖ úpravy vzhledu, např. KOHA

# AKS architektura

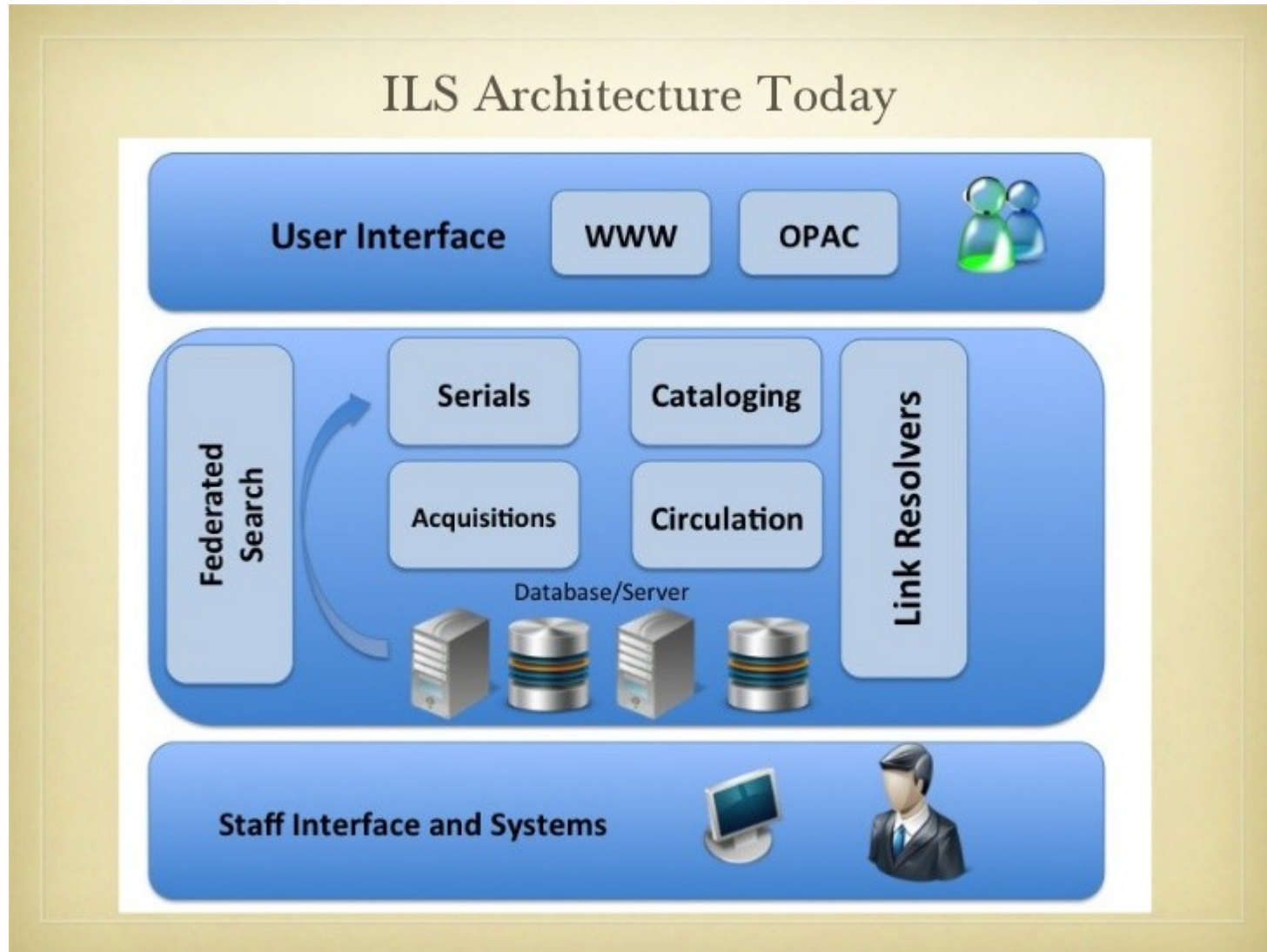

# OPAC/katalog

- druhy
  - ❖ pro uživatele
  - ❖ interní pro knihovníky
- přímo v AKS
- bibliografický popis
- správa jednotek + lokace

# Výpůjčky

- základní modul
- procesy
  - ❖ výpůjčky a vracení
  - ❖ rezervace a objednávky ze skladu
- změna statusu dokumentů
  - ❖ půjčeno x vráceno
- evidence čtenářů
- nastavení periodicity k.j.
- MVS, cirkulační služby, dlouhodobé výpůjčky, správa studoven, platby,...

# Výpůjčky

## CIRCULATION CONT.

### HOLDING INFORMATION for ITEMS

ID number

loan-period category

call number

location of item

media type circulation status

current borrower's ID

last borrower's ID

date of last circulation activity

circulation life

circulation YTD

### BORROWER INFORMATION

name , address , phone number

date registered

expiration date

date of last circulation activity

borrowing category

identifying number (SSN, license number?)

number of items in circulation

notes

demographic information

reading history

# Akvizice

- zjednodušuje proces pořizování
- objednávky, faktury, dodavatelé, práce s rozpočty, výměna publikací, dary, urgencye nedodaných dokumentů
- přehledy nákupů a objednaných knih
- finanční sestavy
- statistiky, trendy a další výstupy
  - ❖ zdroj informací pro vedení knihovny

# Katalogizace

- evidence a popis dokumentů ve fondu knihovny
- bibliografický popis + selekční jazyky + info o jednotkách
- podpora standardů
- přebírání záznamů
- authority (Soubor národních autorit ČR, VIAF,...)
- konspekt (Metoda konspektu)

# Seriály

- evidence seriálových publikací (časopisy, noviny)
- seznam dodavatelů
- došlá čísla
- urgency
- hierarchie ukládání
  - ❖ možnost přidávat články do čísel, čísla do ročníku,...

# Administrátorský modul

- statistiky (uživatelské trendy)
  - ❖ počty uživatelů, výpůjček, nevrácené dokumenty, frekvence půjčování konkrétních dokumentů,...
- nastavení systému
  - ❖ správa knihovníků a jejich práva, délka výpůjček, poplatky za upomínky, tiskové výstupy,...
- exporty/importy dat

# Analytický modul

- sledování statistik
- provádění analýz z dat v AKS
  - ❖ evidence based librarianship
  - ❖ data driven acquisition
  - ❖ zlepšování služeb, lepší plánování
- sledování trendů
- příklady v ALMA, Koha

# **Přehled knihovných systemů**

# Aleph

- Exlibris
- instalace přímo v instituci
- 25 let starý systém, dále se nevyvíjí (náhrada - Primo, Alma)
- skupina SUAleph
- off-line režim = dočasné půjčování bez přístupu na internet
- moduly

# Moduly systému Aleph

## ■ Hlavní moduly

- ❖ Katalog
- ❖ OPAC
- ❖ Výpůjčky
- ❖ Meziknihovní výpůjční služby
- ❖ Akvizice/Seriály
- ❖ Správa konfiguračních tabulek (ALEPHADM)

## ■ Přídavné (Add-on) moduly

- ❖ ADAM - Aleph Digital Asset Module (popis digitálních objektů, metadata)
- ❖ ARC - Aleph Reporting Center (statistiky)

# Výpůjčky – založení čtenáře

Výpůjčky - ALEPH verze 18.01 Báze SOC50 Fakulta soc. studií (SOC50) Server: aleph.muni.cz:6991 (20.01) Uživatel: BLANKA

ALEPH Zobrazit Čtenář Jednotky Výpůjčky Požadavky Zprávy \*Služby Nápvěda ?

**1. Globální údaje o čtenáři**      **2. Globální bloky a poznámky**

Datum otevření: 00/00/00	Datum aktual.: 00/00/00		Aktualiz.
ID čtenáře:	ČK nebo PIN:		Obnovit
Čárový kód:	Verifikace ČK:		Dopis
Jméno:			Kontrola
Pozdrav:			Aktual.foto
Titul:	Datum narození: 00/00/0000		Storno
Pohlaví:	Místo narození:		
Báze MVS:	Pož. na titul: 0000		
Celk. limit MVS: 0000	Jazyk:		
Aktiv. limit MVS: 0000	Rozpočet:		

ID sponzora:	Profil:
Primární ID:	Domov. knih.:
Typ proxy: 00	Obeslaná knih.:
Příloha e-mailu:	<input type="checkbox"/> Souhlas s exportem dat
	<input type="checkbox"/> Odeslat všechny dopisy čtenáři
	<input type="checkbox"/> Přijímat SMS

**Aktivity čtenáře**

- [L] Výpůjčky
- [C] Poplatky
- [H] Požadavky na výpůjčky
- [P] Požadavky na kopie
- [I] Požadavky na MVS
- [X] Proxy čtenář/sponzor
- [R] Studovna
- [U] Cirkulační seznamy
- [S] Souhm výpůjček
- [Z] Log pro Výpůjčky
- [K] Zamluvení
- [A] Požadavky na tituly

**Registrace čtenáře**

- [G] Globální údaje o čtenáři
- [O] Lokální údaje o čtenáři
- [D] Adresy
- [T] Další ID

# Výpůjčky – globální údaje o čtenáři

Výpůjčky - ALEPH verze 18.01 Báze SOC50 Fakulta soc. studií (SOC50) Server: aleph.muni.cz:6991 (20.01) Uživatel: BLANKA

ALEPH Zobrazit Čtenář Jednotky Výpůjčky Požadavky Zprávy \*Služby Nápověda ?

51746 KRČÁL Martin (51746/51746)

**1. Globální údaje o čtenáři** | 2. Globální bloky a poznámky

**Aktivity čtenáře**

- [L] Výpůjčky (106)
- [C] Poplatky (0.00 k dobru)
- [H] Požadavky na výpůjčky (0)
- [P] Požadavky na kopie (0)
- [I] Požadavky na MVS (0 ; 0/0)
- [X] Proxy čtenář/sponzor (0)
- [R] Studovna
- [U] Cirkulační seznamy
- [S] Souhrn výpůjček
- [Z] Log pro Výpůjčky (30/09/14)
- [K] Zamluvení (0)
- [A] Požadavky na tituly (0)

**Registrace čtenáře**

- [G] Globální údaje o čtenáři
- [O] Lokální údaje o čtenáři
- [D] Adresy
- [T] Další ID

**Datum otevření:** 27/03/04 **Datum aktual.:** 02/04/14

**ID čtenáře:** 51746 **ČK nebo PIN:** -LDAP-

**Čárový kód:** 51746 **Verifikace ČK:** -EMPTY-3S32S92

**Jméno:** KRČÁL Martin

**Pozdrav:**

**Titul:** **Datum narození:** 13/09/1978

**Pohlaví:** **Místo narození:**

**Báze MVS:** **Pož. na titul:** 0000

**Celk. limit MVS:** 0000 **Jazyk:** CZE

**Aktiv. limit MVS:** 0000 **Rozpočet:**

**ID sponzora:** **Profil:**

**Primární ID:** **Domov. knih.:** PRAF

**Typ proxy:** 00 **Obeslaná knih.:**

**Příloha e-mailu:** P  Souhlas s exportem dat

Odeslat všechny dopisy čtenář  Přijímat SMS

Aktualiz. Obnovit Dopis Kontrola Aktual.foto Storno

# Výpůjčky – nastavení uživatele

Výpůjčky - ALEPH verze 18.01 Báze SOC50 Fakulta soc. studií (SOC50) Server: aleph.muni.cz:6991 (20.01) Uživatel: BLANKA

ALEPH Zobrazit Čtenáři Jednotky Výpůjčky Požadavky Zprávy \*Služby Nápověda ?

51746 KRČÁL Martin (51746/51746)

**Aktivity čtenáře**

- [L] Výpůjčky (106)
- [C] Poplatky (0.00 k dobru)
- [H] Požadavky na výpůjčky (0)
- [P] Požadavky na kopie (0)
- [I] Požadavky na MVS (0 ; 0/0)
- [X] Proxy čtenář/sponzor (0)
- [R] Studovna
- [U] Cirkulační seznamy
- [S] Souhrn výpůjček
- [Z] Log pro Výpůjčky (30/09/14)
- [K] Zamluvení (0)
- [A] Požadavky na tituly (0)

**Registrace čtenáře**

- [G] Globální údaje o čtenáři
- [O] **Lokální údaje o čtenáři**
- [D] Adresy
- [T] Další ID

**Lokální údaje o čtenáři**

DK	Díl.knih.	Status čten.	Popis	Platnost do	Dat.posl.akce
FSS	Fakulta sociálních studií	03	Zaměstnanec	16/02/16	30/09/14
SOC50	SOC50	03	Zaměstnanec	15/10/06	-----

Vymazat  
Prodloužit

**1. Podrobnosti o lokálním čtenáři** | 2. Lokální bloky a poznámky | 3. Lokální oprávnění

ID čtenáře: 51746  
Čárový kód: 51746  
Titul:  
Jméno: KRČÁL Martin  
Díčí knihovna: FSS  
Status čtenáře: 03  
Datum registrace: 00/00/0000 Registrace do: 16/02/2016  
Typ čtenáře: ZA  
Poplatek za kopii: C  
Limit pro popl.: 75.00  
Zpráva WWW OPA:

Uložit  
Zobř. implic.  
Storno

# Výpůjčky - přehled

Výpůjčky - ALEPH verze 18.01 Báze SOC50 Fakulta soc. studií (SOC50) Server: aleph.muni.cz:6991 (20.01) Uživatel: BLANKA

ALEPH Zobrazit Čtenáři Jednotky Výpůjčky Požadavky Zprávy \*Služby Nápověda ?

51746 KRČÁL Martin (51746/51746)

**Aktivity čtenáře**

- [L] Výpůjčky (106)
- [C] Poplatky (0.00 k dobru)
- [H] Požadavky na výpůjčky (0)
- [P] Požadavky na kopie (0)
- [I] Požadavky na MVS (0 ; 0/0)
- [X] Proxy čtenář/sponzor (0)
- [R] Studovna
- [U] Cirkulační seznamy
- [S] Souhrn výpůjček
- [Z] Log pro Výpůjčky (30/09/14)
- [K] Zamluvení (0)
- [A] Požadavky na tituly (0)

**Registrace čtenáře**

- [G] Globální údaje o čtenáři
- [O] Lokální údaje o čtenáři
- [D] Adresy
- [T] Další ID

**1. Seznam výpůjček** | **2. Souhrnné údaje o výpůjčkách čtenáře**

Bibliograf. údaje	Vrátit do	Hodina	Čárový kód	Status jedn.	Díl.knih.	Pokuta	#
SQL :	16/02/16	00:00	4240736363	Dlouhodobá	Fakulta sociálních studií		
SQL :	16/02/16	00:00	4240724302	Dlouhodobá	Fakulta sociálních studií		
Nová generace webových technologií :	16/02/16	00:00	4240736457	Dlouhodobá	Fakulta sociálních studií		
XSLT :	16/02/16	00:00	4240737543	Dlouhodobá	Fakulta sociálních studií		
SQL :	16/02/16	00:00	4240736638	Dlouhodobá	Fakulta sociálních studií		
Služby veřejných knihoven :	16/02/16	10:00	4240764592	Dlouhodobá	Fakulta sociálních studií		
Metodika tvorby a kontroly jmenných autorit ve formátu MARC 21 - osobní	16/02/16	20:00	4240743587	Dlouhodobá	Fakulta sociálních studií		
Katalogizace	16/02/16	20:00	4240753765	Dlouhodobá	Fakulta sociálních studií		

Prodl.označ  
Prodl. vše  
Vymazat  
Sezn.jedn.  
Změnit dat.  
Poz.k výp.  
Ztráta  
Údajně vrác.  
.og pro Výp.

Typ řazení

**1. Údaje o výpůjčce** | **2. Log všeobecného prodloužení**

Vypujčka | Bib Info | Ctenar

**Čas výpůjčky** 23/11/2005 09:57

**Čas pro vrácení do** 16/02/2016

**Původní výpůjční lhůta** 16/02/2016

**Půjčující knihovník** IVANA

**Poznámka k výpůjčkám** CD-ROM

**Počet prodloužení** 1 (žádné omezení počtu prodloužení).Není žádné omezení pro poslední lhůtu pro vrácení.

**Datum posledního prodloužení** 16/02/2006

**Režim prodloužení** GUI

**Prodlužující knihovník** BLANKA

# Výpůjčky – požadavky čtenáře

Výpůjčky - ALEPH verze 18.01 Báze SOC50 Fakulta soc. studií (SOC50) Server: aleph.muni.cz:6991 (20.01) Uživatel: BLANKA

ALEPH Zobrazit Čtenáři Jednotky Výpůjčky Požadavky Zprávy \*Služby Nápověda ?

51746 KRČÁL Martin (51746/51746)

**Aktivity čtenáře**

- [L] Výpůjčky (106)
- [C] Poplatky (0.00 k dobru)
- [H] **Požadavky na výpůjčky (1)**
- [P] Požadavky na kopie (0)
- [I] Požadavky na MVS (0 ; 0/0)
- [X] Proxy čtenáři/sponzor (0)
- [R] Studovna
- [U] Cirkulační seznamy
- [S] Souhrn výpůjček
- [Z] Log pro Výpůjčky (30/09/14)
- [K] Zamluvení (0)
- [A] Požadavky na tituly (0)

**Registrace čtenáře**

- [G] Globální údaje o čtenáři
- [O] Lokální údaje o čtenáři
- [D] Adresy
- [T] Další ID

**Seznam požadavků na výpůjčky**

Č.zázn.	Bibliograf. údaje	Pož. od	Konec.požad.	Přípr. od	Status
000184646	Photoshop :	16/10/14	16/04/15		Ve zpracování

Vymazat  
->Jednotka  
•Pož.na jedi  
Tisknout

**1. Údaje požadavku na výpůjčku** | 2. Filtr pro jednotky | 3. Bibliografické údaje

Autor části:

Název části:

Strany ke kop.:

Požad. na výp.1:

Požad. na výp.2:

ID/jm.žadatele: 51746 KRČÁL Martin

Datum otevření: 16/10/2014 Typ vyžádání: 01

Datum zadání: 16/10/2014 Platnost do: 16/04/2015

Připraveno od: 00/00/0000 Rezervace do: 00/00/0000

Vyzvednout kde: FSS Požad. zaslání: 1

Status požad.: A Status dopisu:

Priorita: 20  Urychlené vyřízení

Aktualiz.  
Storno

# Výpůjčky – proces půjčení (F5)

Výpůjčky - ALEPH verze 18.01 Báze SOC50 Fakulta soc. studií (SOC50) Server: aleph.muni.cz:6991 (20.01) Uživatel: BLANKA

ALEPH Zobrazit Čtenáři Jednotky Výpůjčky Požadavky Zprávy \*Služby Nápověda ?

51746 KRČÁL Martin (51746/51746)

Údaje o čtenáři

Údaje o ctenari Patron Loans Summary

**Jméno čtenáře** KRČÁL Martin  
Dvorská 1874/92  
**Adresa** Blansko  
678 01  
**E-mail** krcal@fss.muni.cz

Dluh: 0.00 **Nový popl.**  
Do ÚP převod.: 0.00 **Platit popl.**  
Platba: 0.00 **Konto čten.**

**Konec rel.** **Dopis**

1. Relace pro výpůjčku 2. Blokování

Cambridge idioms dictionary.	16/02/16	20:00	Dlouhodobá

**Tisk potvrz.**  
**Změnit dat.**  
**Pozn.k výp.**

[1] Funkce [2] Přehled

**Vypůjčit**

- [S] Relace
- [H] Historie
- [D] Aktivní výpůjční lhůty
- [O] Otevírací hodiny

# Výpůjčky – vracení (F6)

Výpůjčky - ALEPH verze 18.01 Báze SOC50 Fakulta soc. studií (SOC50) Server: aleph.muni.cz:6991 (20.01) Uživatel: BLANKA

ALEPH Zobrazit Čtenáři Jednotky Výpůjčky Požadavky Zprávy \*Služby Nápověda ?

Údaje o čtenáři | Patron Loans Summary

**Jméno čtenáře** KRČÁL Martin  
Dvorská 1874/92  
**Adresa** Blansko  
678 01  
**E-mail** krca1@fss.muni.cz

Dluh: 0.00 **Nový popl.**  
Do ÚP převed.: 0.00 **Platit popl.**  
Platba: 0.00 **Konto čten.**

**Dopis**

**Vrátit**  
[S] Relace  
[H] Historie

Jednotka | Bib Info

**Č.zázn.dokum. (pořadí jednotky)** 535285 1.0  
**Druh dokumentu** Kniha  
**Dílčí knihovna jednotky** Fakulta sociálních studií  
**Status jednotky** Dlouhodobá  
**Sbírka jednotky** Farkašová  
**Signatura jednotky** O1-1  
**Signatura jednotky 2**  
**Popis jednotky**  
**Status zpracování jednotky** Nezpracovává se  
**Připraveno k vypůjčení** Pro čtenáře není připraven žádný dokument

**Vyprázdnit**  
**Překonat**

Windows taskbar: [Taskbar icons]

# Výpůjčky – přehled výpůjček

Výpůjčky - ALEPH verze 18.01 Báze SOC50 Fakulta soc. studií (SOC50) Server: aleph.muni.cz:6991 (20.01) Uživatel: BLANKA  
ALEPH Zobrazit Čtenáři Jednotky Výpůjčky Požadavky Zprávy \*Služby Nápvěda ?

4240719862 BIB= 142963 ADM= 142963 - Jak se vyrábí sociologická znalost : (Disman, Miroslav, 1925-1996 jk01022286 a) Rok: 2000.

[1] Funkce [2] Přehled

[M] Seznam jednotek (15/20)  
[A] Historie všech jednotek  
[I] Jednotka (4240719862, D2-61b)  
[H] Požadavky na výpůjčky (0, 0)  
[P] Požadavky na kopie (0, 0)  
[L] Výpůjčka (0)  
[O] Historie (Naposledy aktualizováno 16)  
[Z] Log pro Výpůjčky (11/10/13)  
[S] Přehled výpůjček  
[K] Zamluvení (0, 0)  
[R] Záznam údržby (0)  
[B] Bibliografické údaje  
[T] Seznam spouštěčů  
[N] Profil údržby

**Seznam jednotek**

Filtr pro výpůjčku

Díl.knih.	Sbírka	Status	Vrátit do	Čárový kód	# pož.	# výp.	Naposled vrác.	ID čten.
Fakulta sociálních studií	volný výběr	Vyřazeno		4240719861		51	10/06/13	
Fakulta sociálních studií	volný výběr	Prezenční		4240719862		52	11/10/13	
Fakulta sociálních studií	volný výběr	Měsíční	17/10/14	4240719863		95	23/06/14	396647
Fakulta sociálních studií	volný výběr	Měsíční	01/11/14	4240719864		97	02/10/14	439573
Fakulta sociálních studií	volný výběr	Měsíční	27/10/14	4240720223		90	26/09/14	434750
Fakulta sociálních studií	volný výběr	Měsíční	22/10/14	4240724587		95	18/09/14	427124
Fakulta sociálních studií	volný výběr	Měsíční	29/10/14	4240731592		88	24/09/14	439516
Fakulta sociálních studií	volný výběr	Měsíční	10/11/14	4240731954		80	09/10/14	439868

Možnosti řazení Sv.,roč/Popis/Díl.knih./Sbírka

Pož.na zaml  
Pož.na kopii  
Pož.na výp.  
Jedajně vrác.  
Ztráta  
Tisk listku  
> Jednotky  
Obnovit

**Údaje o jednotce**

Jednotka | Bib Info

Č.zázn.dokumentu (pořadí jednotky) 142963 5.0  
Dílčí knihovna jednotky Fakulta sociálních studií  
Sbírka jednotky volný výběr  
Signatura jednotky D2-61b  
Sigantura jednotky 2  
Popis jednotky  
Status jednotky Prezenční  
Čárový kód jednotky 4240719862  
Č.exempláře jednotky 0  
Datum posledního vrácení 11/10/2013  
Hodina posledního vrácení 09:13  
Stanice posledního vrácení 147.251.112.202

# Katalogizace – detail jednotky

Katalogizace - ALEPH verze 18.01 Báze MUB01 Souborný katalog MU (MUB01) Server: aleph.muni.cz:6991 (20.01) Uživatel: BLANKA

ALEPH Zobrazit Katalogizace Jednotky Editovat Editovat text Správce záznamů Vzdálený soubor \*Služby Nápověda ?

Čárový kód BIB= 142963 ADM= 142963 - Jak se vyrábí sociologická znalost : (Disman, Miroslav, 1925-1996 jk01022286 a) Rok: 2000.

[1] Funkce [2] Přehled

- [L] Seznam jednotek (15/20)
  - [A] Historie všech jednotek
- [I] Jednotka (4240719862, D2-61b)
  - [H] Historie (Naposledy aktualizováno 16/10/13)
  - [Z] Log pro Výpůjčky (11/10/13)
  - [S] Souhrn výpůjček
- [O] Seznam objektů (0)
- [J] Objekt
- [B] Bibliografické údaje
- [T] Seznam spouštěčů

**Bibliografické údaje**

Zaznam MARC

Kód pole MARC	Obsah pole
SYSNO	000142963
Autoři	Disman, Miroslav, 1925-1996
Název	Jak se vyrábí sociologická znalost : příručka pro uživatele / Miroslav Disman
Vydání	3. vyd.
Nakl. údaje	Praha : Karolinum, 2000
Rozsah	374 s.
ISBN	8024601397##
ISBN	9788024601397 (dotisk)##
Pozn. o bibliogr.	Bibliografie na s. 364-369
Předmět.heslo	sociologický výzkum -- metodologie
Předmět.heslo	sociological research
MDT	316:303
MDT	(035)
MDT	316
Konspekt	316 - Sociologie
Forma a žánr	příručky
Forma a žánr	e-prezenčka
Korpor,ost.	Univerzita Karlova

# Katalogizace – založení záznamu

Návěští	100	---	nam-a22-----7a-4500
Status	STA	---	AKVIZICE
ID kontrol.č.	003	---	CZ-BRMU
Údaje pev.děl	008	---	-----S-----??- ----- ?????
ISBN	020	---	
Zdroj katalog.	040	---	BOD0??
Kód jazyka	041	?	cze
Kód země	044	?	
Předmět.kateg	072	?	
MDT	080	---	
HZ-Osobní jm.	100	?	
Údaje o názvu	245	?	
Variantsní náz.	246	??	
Vydání	250	---	
Naklad. údaje	260	---	
Fyzický popis	300	---	
Edice	490	1	
Všeob.pozn.	500	---	
VIZ Věcné té	650	07	

At the bottom of the window, there is a section for 'NÁVĚŠTĚ (NO)' (Notes) with a message: 'Návěští nemá žádné indikatory a podpole: údaje jsou definovány pozici.' (The heading has no indicators and subfields: data is defined by position.)

# Katalogizace – import záznamu

- Left Panel:** A tree view showing the record structure, including "OBJEKTY (žádný objekt)", "FILSO (žádné záznamy)", "INF50 (žádné záznamy)", "MED50 (žádné záznamy)", "SOC50 - 1011424", "ECOS0 (žádné záznamy)", "LAW50 (žádné záznamy)", "PED50 (žádné záznamy)", "SCS50 (žádné záznamy)", "MUR50 (žádné záznamy)", and "TELS0 (žádné záznamy)".
- Top Panel:** Metadata fields such as "Návesť", "Status", "Kontrolní č.", "ID kontrol.č.", "Datum posl.zpr.", "Údaje pev.děl", "Evy.pop.pev.dě", "Údaje pev.děl", "ISBN", "Zdroj katalog.", "Signatura LC", "Deweyho DT", "Údaje o názvu", "Naklad.údaje", "Fyzický popis", "Edice", "Pozn.-bibliogr.", "Resumé", "ze není v tabuL", "VVZ Věcné té", "VVZ Věcné té", "VVZ Věcné té", "VVZ Věcné té", "VZ Osobní jm.", "Vyd.-jiný nosi", "VZ ed.-Unif.nz.", and "ELumistění".
- Main Content Area:** Detailed record information including the title "PROZATIMNÍ E-BOOK (FSS Sage)", the author "Dwight Fee", the publisher "SAGE, 2000", and the description "1 online resource (xiii, 271 p.). Inquiries in social construction. Includes bibliographical references and index. With contributions from leading cross-disciplinary scholars this volume offers a wide-ranging exploration of the relationship between mental illness and social constructionism discourse and subjective experience. Description based on print version record." The price is listed as "No price".
- Bottom Panel:** A navigation bar with tabs for "1. Zprávy", "2. Informace o poli", "3. Zobrazení v prohlížeči", "4. HOL", and "5. Digitální objekty". Below this, it shows "776 VYDÁNÍ NA JINÉM NOSIČI (0)" and "Indikátory První - Poznámka".

# Katalogizace – správa jednotek

Katalogizace - ALEPH verze 18.01 Báze MUB01 Souborný katalog MU (MUB01) Server: aleph.muni.cz:6991 (20.01) Uživatel: SVĚRAKOVÁ

ALEPH Zobrazit Katalogizace Jednotky Editovat Editovat text Správce záznamů Vzdálený soubor \*Služby Nápověda ?

Čárový kód [BIB= 1012714 ADM= 1012714 - Hlávkovi předchůdci a pokračovatelé (Doležalová, Antonie, 1966- vse20084496) Rok: 2014.]

Seznam jednotek

Poř.	Čár.kód	Díl.knih.	Popis	Signatura	Sbírka	Status	Poznámky	# výp.
10	4240772162	Fakulta sociálních studií		II-1810	volný výběr	Měsíční		0
20	4240772161	Fakulta sociálních studií		II-1810	volný výběr	Prezenční		0

Možnosti řazení:

1. Zobrazen jazyčky 2. Všeobecné inf. (1) 3. Všeobecné inf. (2) 4. Údaje seriálu 5. Úrovně seriálu 6. ACL

Čárový kód: [ ] Status jednotky: [ ]  
Díčí knihovna: [ ] Stat.zprac.jedn.: [ ]  
Sbírka: [ ] Čísl. A (roč./sv.): [ ]  
Číslo exempláře: [ ] Čísl. B (číslo) [ ]  
Druh dokumentu: [ ]  
Vazba HOL: 0 [ ]  
Typ 85X/Č. vazby: [ ] 0 [ ] Dočasná signat. [ ]  
Signatura: [ ]  
Druhá signat.: [ ]  
Popis: [ ]

Přidat  
Uložit impl.  
Obnovit  
[impl.předpl.]  
Storno

Režim vytváření nového záznamu

CS 10:28 16.10.2014

# Katalogizace – info o jednotce

Katalogizace - ALEPH verze 18.01 Báze MUB01 Souborný katalog MU (MUB01) Server: aleph.muni.cz:6991 (20.01) Uživatel: SVERAKOVA

ALEPH Zobrazit Katalogizace Jednotky Editovat Editovat text Správce záznamů Vzdálený soubor \*Služby Nápověda ?

Čárový kód BIB= 1011424 ADM= 1011424 - Pathology and the postmodern () Rok: 2000.

Seznam jednotek

Poř.	Čár.kód	Díl.knih.	Popis	Signatura	Sbírka	Status	Poznámky	# výp.
10	42407L0779		Fakulta sociálních studií			Dálkově přístupná		0

Možnosti řazení: [vypádná menu]

[L] Seznam jednotek (0)  
[A] Historie všech jednotek  
[I] Jednotka (42407L0779)  
[H] Historie (Naposledy aktualizováno)  
[Z] Log pro Výpůjčky (---)  
[S] Souhrn výpůjček  
[O] Seznam objektů (0)  
[J] Objekt  
[B] Bibliografické údaje  
[T] Seznam spouštěčů

1. Zobrazení jednotky 2. Všeobecné inf. (1) 3. Všeobecné inf. (2) 4. Údaje seriálu 5. Úrovně seriálu 6. HOL

Čárový kód: 42407L0779 Status jednotky: 83  
Díle knihovna: FSS Stat.zprac.jedn.:  
Sbírka: Čisl. A (roč./sv.)  
Číslo exempláře: Čisl. B (číslo)  
Druh dokumentu: EBOOK  
Vazba HOL: 0  
Typ 85X/Č. vazby: 0 Dočasná signat.  
Signatura:  
Druhá signat.:  
Popis:

Aktualiz.  
Uložit impl.  
Obnovit  
Impl.předpl.  
Storno

CS 10:26 16.10.2014

# Katalogizace – info o jednotce 2

Poř.	Čís.kód	Díl.knih.	Popis	Signatura	Sbírka	Status	Poznámky	# výp.
10	42407L0779		Fakulta sociálních studií			Dálkově přístupná		0

Below the table, there are tabs for '1. Zobrazení jednotky', '2. Všeobecné inf. (1)', '3. Všeobecné inf. (2)', '4. Údaje seriálu', '5. Úrovně seriálu', and '6. HOL'. The '3. Všeobecné inf. (2)' tab is active, showing various fields:

- Přírůstkové číslo: [ ] Datum odpisu: grant
- Datum přir.čís.: 16/10/2014 ID vzdál.sklad.: [ ]
- Dat.posl.invent.: 00/00/0000 Datum otevření: 16/10/14
- Cena: 1680.50 Datum aktual.: 16/10/14
- Pozn.pro OPAC: [ ]
- Pozn.pro výpůjč.: [ ]
- Interní pozn.: [ ]
- Číslo objednávky: [ ]
- Klíč k faktuře: 00000
- Pozn.k faktuře: [ ]

On the right side of the main window, there is a vertical toolbar with buttons: 'Nová', 'Duplikovat', 'Vymazat', 'Štítek', 'Globál.změny', 'Váz./změn.', 'Komplet.sv.', 'Obnovit', and 'Přid.k soub.'. At the bottom right, there are buttons: 'Aktualiz.', 'Uložit impl.', 'Obnovit', 'Impl.předpl', and 'Storno'. The Windows taskbar at the bottom shows the date '16.10.2014' and time '10:26'.

# kic.ics.muni.cz

[ [index](#) ] -- [ [search1](#) ] -- [ [search2](#) ] -- [ [vyskyt2](#) ] -- [ [table](#) ]

## Aleph MUNI

### Aplikace pro knihovníky

<a href="#">prukazka</a>	Tisk průkazu externího čtenáře
<a href="#">signatury</a>	Tisk signatur
<a href="#">sbirky</a>	Kódovnik sbírek definovaných v Alephu
<a href="#">zavazek</a>	Závazky čtenáře v Knihovnách MU
<a href="#">seznamVypujcek</a>	Seznam výpůjček čtenáře
<a href="#">report</a>	Přehledové sestavy
<a href="#">items</a>	Dohledávání bib. informací pomocí souboru carových kodů
<a href="#">zaznam</a>	Formátování zvoleného katalogizačního záznamu pro tisk
<a href="#">katalogizace</a>	Přehled úprav záznamů katalogizátory
<a href="#">seznam</a>	Tisk přírůstkového/úbytkového seznamu
<a href="#">evidence</a>	Evidence přijatých knih (ÚVT MU)
<a href="#">eprace</a>	Digitalizace VŠKP
<a href="#">toplist</a>	Seznam nejčastěji půjčovaných knih
<a href="#">dluznici</a>	Program pro výpis dlužníků a export do formátu pro Magion
<a href="#">vypujcky</a>	Čtenáři s nevrácenými výpůjčkami v prodloužení
<a href="#">selfcheck</a>	Využití SelfCheck zařízení
<a href="#">eprezencka</a>	Projekt FRVŠ e-Prezenčka
<a href="#">smazani</a>	Seznamy starých čtenářských účtů smazaných ze systému
<a href="#">faq</a>	Často kladené dotazy knihovníků

### Nástroje pro konvertování záznamů

<a href="#">search1</a>	TINLIB - Prohledávání exportů z Tinlibu
<a href="#">search2</a>	ALEPH – Prohledávání konverzí z Alephu
<a href="#">vyskyt2</a>	ALEPH – Výpis hodnot pole
<a href="#">marcman</a>	Příprava dat pro Souborný Katalog NKP
<a href="#">geo</a>	PrF - Export záznamů do GEOBIBLINE
<a href="#">anl</a>	PraF - Export záznamů do báze ANL
<a href="#">law</a>	Konverze CSV dat PrF

### Systémové nástroje

<a href="#">distinct</a>	Výskyt hodnot v Oracle tabulce
<a href="#">table</a>	Náhled Aleph tabulek v Oracle
<a href="#">install</a>	Instalační soubory klientů
<a href="#">pomoc</a>	Vzdálená pomoc správce

# ALMA – Library Service Platform

- Exlibris
- cloudové řešení
- systém pro komplexní správu dokumentů
  - ❖ tištěné, elektronické
  - ❖ knihovní fond, digitální knihovny, propojení s databázemi
- instalace
  - ❖ svět 2000+, ČR 0
- představení platformy ALMA - [video](#)

# ALMA

- modulární
- podpora standardů
  - ❖ MARC21, UNIMARC, Dublin Core, KORMARC
  - ❖ BIBFRAME, Linked Open Data
- API – pro propojování systému
  - ❖ pro jiné DS, DL, vlastní aplikace,...
- podrobná dokumentace systému
- přímé propojení s Primo

# ALMA - dashboard

# ALMA – personalizace rozhraní

ExLibris Alma QA

★ Acquisitions Resources Fulfillment Admin Analytics

All titles ▾ Keywords ▾ art

Sort by Rank ▾

Material Type ▾  
Book (5372)  
Journal (86)  
Mixed material (7)  
More (2) ▾

Resource Type ▾  
Book - Digital (1)  
Book - Electronic (5343)  
Book - Physical (25)  
More (8) ▾

Language ▾  
English, Old (ca. 450-1100) (1)  
Dutch (2)

Customize view

Title information order ? Columns

Column 1	Column 2	Column 3
<input checked="" type="checkbox"/> Creator/Publisher +	<input checked="" type="checkbox"/> Medium Type +	<input checked="" type="checkbox"/> Orders
<input checked="" type="checkbox"/> Subject +	<input checked="" type="checkbox"/> Language +	<input checked="" type="checkbox"/> Requests
<input checked="" type="checkbox"/> Series +	<input checked="" type="checkbox"/> Library Unit +	
<input checked="" type="checkbox"/> Relation +	<input checked="" type="checkbox"/> ISBN +	
<input checked="" type="checkbox"/> Edition +	<input checked="" type="checkbox"/> ISSN +	
	<input checked="" type="checkbox"/> Record number +	

1 **Thinking Art [electronic resource].**  
Book (Book - Electronic) text; computer; online resource By Van den Braembussche, Antoon. (Dordrecht : Springer 2009.)  
Medium Type  
Language: En

▼ Show all

# ALMA – vyhledávání záznamů

The search criteria are organized into rows, each starting with a blue "AND" button and an "OR" button. The criteria are:

- Row 1: "Title" (dropdown), "Contains Keywords" (dropdown), "Art" (text field).
- Row 2: "Current location" (dropdown), "Equals" (dropdown), "Art Library : General" (text field with a clear icon).
- Row 3: A search dropdown menu is open, showing "Look-up or select" with a magnifying glass icon. Below it are several options: "Holding : Has items", "Physical item : Barcode", "Holding : Accession Number", "Title : Language (Title)" (highlighted with a mouse cursor), and "Physical item : Material type". At the bottom of the dropdown are "Title", "Holding", and "Physical item" with right-pointing arrows.
- Row 4: "Equals" (dropdown), "No" (text field).
- Row 5: "Contains Keywords" (dropdown), empty text field.
- Row 6: "Contains Keywords" (dropdown), empty text field.
- Row 7: "Contains Keywords" (dropdown), empty text field.

At the bottom left, there is a section labeled "All Titles" with a dropdown arrow. At the bottom right, there are two buttons: "Institution" (with a house icon) and "Community" (with a group of people icon).

# ALMA – akvizice (rozpočet)

< Summary Details Deactivate Cancel Save

<b>Fiscal period</b>	01/01/2017 - 12/31/...	<b>Code</b>	LIS	<b>Available Balance</b>	6,522.35 USD
<b>Cash Balance</b>	14,000.00 USD	<b>Encumbered Balance</b>	7,477.65 U...	<b>Expenditure Balance</b>	0.00 USD

Summary **Transactions** Notes Attachments

General

Name \*  Code \*

External ID  Owned by \*

Available for  X ☰

Description

Path **Information Technology Ledger>information Technology** Fund Type

**Summary Fund** Status **Active**

Currency  Fiscal period

Fiscal period dates 01/01/2017 - 12/31/2017

# ALMA – analytický modul

- data u využívání systému
  - ❖ výpůjčky, počet čtenářů, co se půjčuje, jaká literatura, nejfrekventovanější časy,...
- možnost nastavit si vlastní analýzy
- benchmarking
  - ❖ nutný souhlas knihovny
  - ❖ bez souhlasu se nemůže srovnávat
- dashboards
  - ❖ osobní, lze nastavit, co chceme sledovat

# ALMA – statistiky a trendy

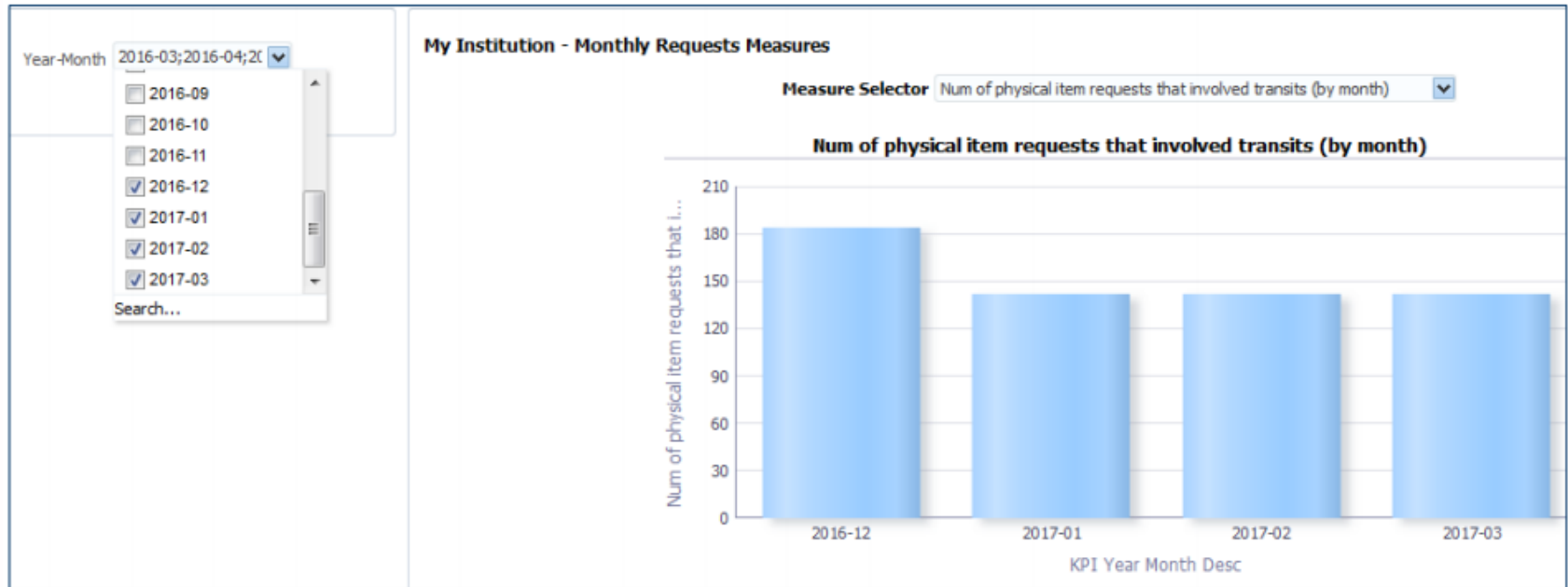

# ALMA – statistika výpůjček

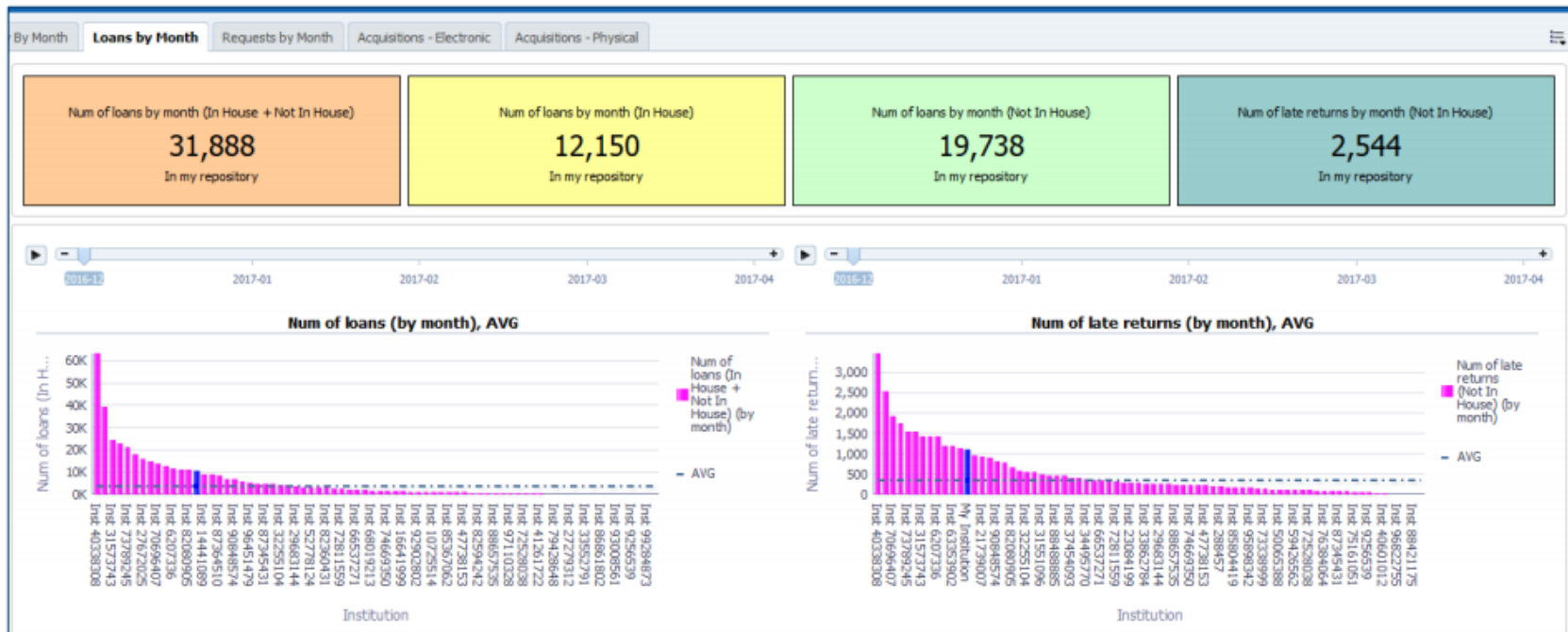

# ALMA - benchmarking

**KPI Dashboard** Home | Catalog | Favorites | Dashboards | New | Open | Signed In As: [ext\\_supp](#)

**KPI Watchlist** My Trends | Inventory Total | Inventory By Month | Loans by Month | Requests by Month | Acquisitions - Electronic | Acquisitions - Physical

[On Line Help](#)

**Institution Profile**

Institution Type  (All Column Values)

- Academic
- Government
- Public
- Special
- Technical Trade School
- Unknown

Is Consortia Member Institution  No  Yes

Main source of Library funding (All Column Value)

Total annual amount spent on all materials (All Column Value)

Total undergraduate student body size (All Column Value)

Total graduate student body size (All Column Value)

KPI Year Month 2016-08; 2016-05

**% of late returns (by month)**

■ 11 - 13 ■ 13 - 16 ■ 16 - 18

**% of on time returns (by month)**

■ 67 - 80 ■ 80 - 90 ■ 90 - 100

**Physical - Avg days from POL sent to item arrival**

■ 11 - 14 ■ 14 - 17 ■ 17 - 19

**KPI Watchlist - Loans - My institution and ALL**

Objects View Summary: ❗ Critical (1) ✅ OK (1)

Label	Status	My Institution	All But Mine	Variance	% Variance
KPI - Loans - % of late returns (by month)	❗	15.37	13.93	1.44	10.31%
KPI - Loans - % of on time returns (by month)	✅	84.63	86.07	(1.44)	-1.67%

**KPI Watchlist - Inventory - My institution and ALL**

Objects View

- KPI - Physical - Avg days from POL creation to item arrival
- KPI - Physical - Avg days from POL sent to item arrival
- KPI - Physical - Avg processing time physical item requests
- KPI - Electronic Portfolio - Avg days from POL creation to portfolio activation
- KPI - Electronic Portfolio - Avg days from POL sent to portfolio activation

# ALMA – benchmarking u výpůjček

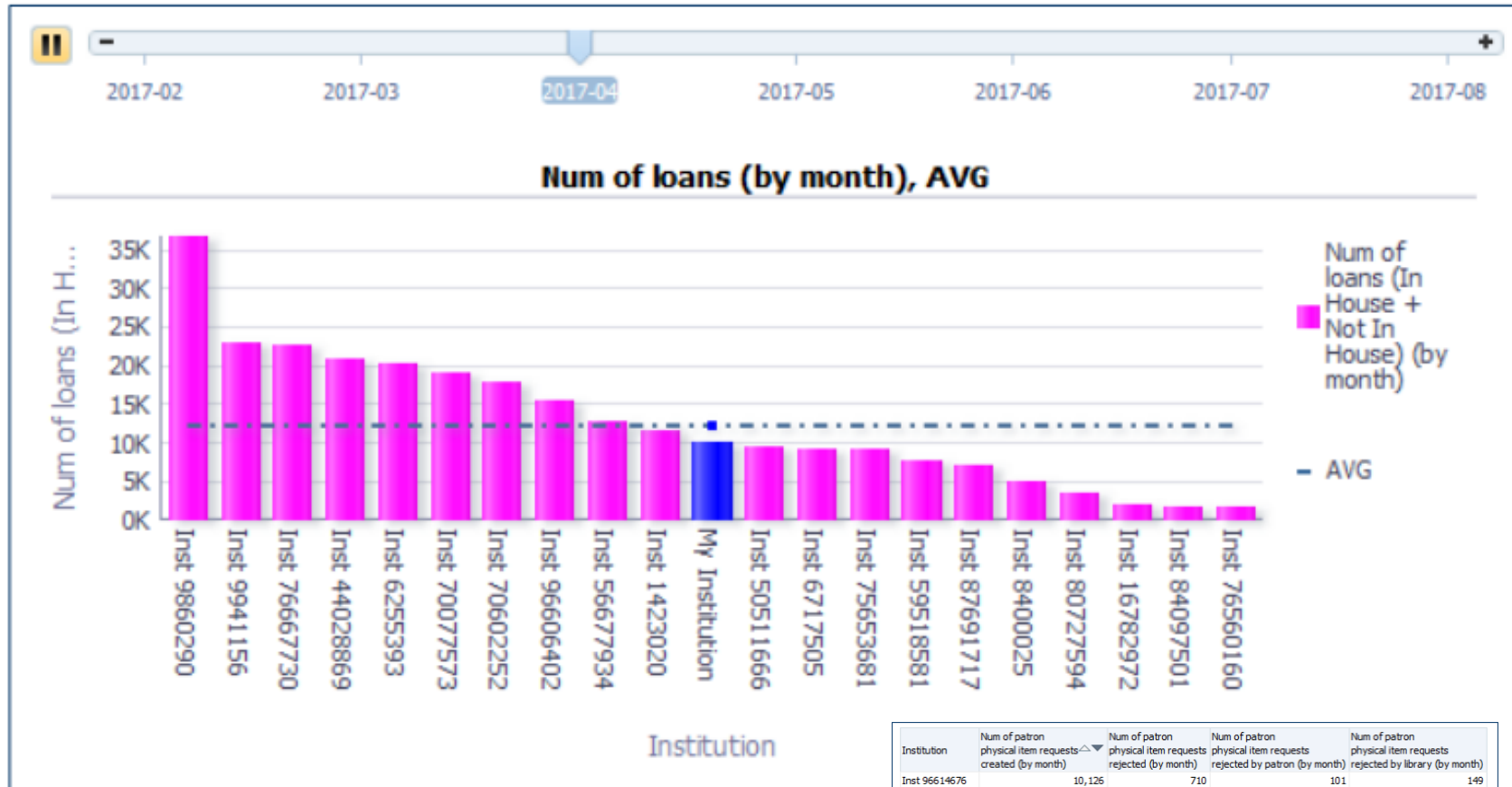

Institution	Num of patron physical item requests created (by month)	Num of patron physical item requests rejected (by month)	Num of patron physical item requests rejected by patron (by month)	Num of patron physical item requests rejected by library (by month)
Inst 96614676	10,126	710	101	149
Inst 66131130	7,809	818	10	11
Inst 25290108	5,523	1,220	7	75
Inst 56773351	4,958	826	21	134
Inst 53859913	4,311	931	19	63
My Institution	2,982	287	9	59
Inst 59507251	2,945	262	11	42
Inst 37394907	2,441	214	9	105
Inst 5584154	2,439	807	9	81
Inst 81375611	2,295	217	1	58
Inst 34286026	1,406	267	4	29
Inst 52033242	1,365	189	2	34
Inst 97407214	1,327	39	5	13
Inst 81159948	989	219	7	15
Inst 31722692	790	108	5	27

Alma

# Take Alma with you wherever you go

Tasks, fulfillment activities, and barcode scanning from your smartphone. Completely integrated with your Alma solution and portable so that it goes wherever you need it, when you need it.

Download Alma Mobile

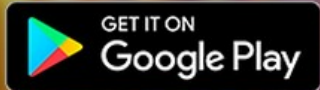

- mobilní aplikace
- video

# ALMA

- snaha otevřený systém???

# ARL – Advanced Rapid Library

- modulární systém
- moduly pro regionální knihovny i pro akademické knihovny
- lze využít i jako digitální knihovnu
  - ❖ [Soupispamatek.cz](http://Soupispamatek.cz)
  - ❖ [Piešťanské informační centrum](#) – regionální databáze
- off-line výpůjčky
- alternativní webové rozhraní (omezené)
- podpora e-reading a e-knihy

# ARL – Advanced Rapid Library

## ■ moduly

- ❖ Katalogizace a správa autorit
- ❖ Cirkulace/Výpůjčky
- ❖ Meziknihovní výpůjční služby (MVS)
- ❖ Akvizice
- ❖ Inventarizace a vyřazování – revize
- ❖ IPAC – online katalog
- ❖ EPCA – evidence publikační činnosti
- ❖ EPKA – evidence podkladů pro akreditaci
- ❖ EUCA – evidence umělecké činnosti
- ❖ REDO – regionální dokumenty
- ❖ REOS – regionální osobnosti
- ❖ Digitální kronika

# Výpůjčky - čtenář

MARC editor - [cbvk\_is\_user\*new1] <blank record t001=cbvk\_is\_user\*new1>

Funkce Úpravy Katalogizace ACQ Seriály Výpůjčky Nastavení Zobrazit Pomoc

I/ Čtenář Nový Změnit

MARC Editor DATA Seznam záznamů Kontejner

+ - Najít:  Ulož záznam

Tag	Ind1	Ind2	SubTag	Popis	Hodnota
100			a	Jméno čtenáře/Název ir	
			i	Ak.tituly	
.			v	Věd.hodnosti	
.			k	Kategorie	UZ-JVK
.			t	Typ	A
.			b	Čárový kód	
.			u	Druh	
.			f	Telefon	
.			g	Mobil (posílání SMS)	
.			c	Poznámka k mobilu	
.			e	Email	
.			d	Datum narození	
.			l	Pobočka čtenáře	JVK-SV
.			z	Údaj pro statistiku	

# Výpůjčky a vracení

- Čárový kód čtenáře:** A text field containing '666666' and a 'Najít' button.
- Uživatelské informace:** A table showing user details:

<b>Jméno</b>	Cosmo Test -
<b>Čárový kód</b>	666666
<b>Poznámka</b>	poznámka 400n
- Buttons:** A green button 'Vypůjčka/Návrat [F1/F2]', and buttons 'Žádanka [F3]' and 'Rezervace [F4]'.
- Form fields:** 'Datum do:' and 'Poznámka:'.
- Table:** A small table with columns 'Č.', 'Hodnota', and 'N'.

Č.	Hodnota	N
1	80030392	2

An 'Informace' dialog box is overlaid on the main window, titled 'Nastavení'. It contains the following information:

- ID:** cbvk\_us\_cat\_h\*m0262454\_0001
- Signatura:** C 142.087 Va
- Př. číslo:** 25.611/89
- Čárový kód:** 2680030392
- Lokace:** VA
- Titul:** Slunečnice

Below this information, it states: 'Výpůjčka dokumentu je zapsána. Datum návratu: 16.01.2012'. An 'OK' button is at the bottom of the dialog.

# Výpůjčky - upomínky

/// aRL - Přehled upomínek ...

Položky  
 Nevytisknuté  
 Všechny položky

Datum - začátek  
1.4.2008

Datum - konec  
22.4.2008

Oddělení

Druh upomínky od: 1

Do: 5

Položky  
 písemně  
 mailem  
 SMS-kou

OK

Zrušit

# Katalogizace – editace záznamu

MARC editor - [cbvk\_us\_cat\*0002810] Osho - Buddha-rebel, který se nikdy nenarodil a nikdy nezemřel / Hofmanová, Oxana, 2006

Funkce Úpravy Katalogizace ACQ Seriály Výpůjčky Nastavení Zobrazit Pomoc

Kniha - textový dokument Nový Změnit

MARC Editor DATA Seznam záznamů Kontejner

+ - Najít:

00000nam-a22 3a-4500

Tag	Ind1	Ind2	SubTag	Popis	Hodnota
000			.	Návěští	00000nam-a22 3a-4500
001			.	Kontrolní číslo	0002810
003			.	Identifikátor kontrolního	CZ-CbJVK
005			.	Datum posledního zpracování	20070911154717.4
007			.	Pole pevné délky pro fyzický	ta
008			.	Údaje pevné délky	061113s2006    xo- cze-
020			a	Mezinárodní standardní číslo	80-89227-44-9 (brož.)
040			a	Agentura zajišťující původ	CBA001
.			b	Jazyk katalogizace	cze
041	1		a	Kód jazyka textu, zvukového	cze
.			h	Kód jazyka originálu nebo	rus
100	1		7	Hlavní záhlaví - osobní jméno	cbvk_us_auth*0008616
.			a	Osobní jméno	Hofmanová, Oxana

# Katalogizace – přidání jednotky

Príjem holdingů - [cbvk\_us\_cat / 0155059]

Funkce Nastavení Zobrazit Pomoc

Obecně Kopie

Irsko : doporučené typy / Wöbcke, Manfred, 2009  
Počet holdingů:2

Dotáhni titul

Objednávka  
Objednávka č. ... Dodavatel ... Číslo faktury ... Int. číslo faktury ... Dodací list ...

Pobočka ... Žadatel ... Účet ... Zúčet. str. ...

Příjem  
Datum příjmu 21.10.2011 Kopie / Akv. metoda ACQ Info 1 ACQ Info 2 Další čísla

Prodej. cena Místní  Měna Kurz Přep. cena Rabat [%] [v měně] Cena po slevě Retro

Identifikace  
Formát Číslo Text Multipl. První příř. č. Suffix

Knihovna CBVK Lokace Dislokace Výpůj. doba Int.kód Blokování Gen. P

Z-klient Generování kopií

OK.

# KP-WIN

- KP-SYS
- pro všechny typy knihoven
  - ❖ veřejné, odborné, univerzitní, školní, archivy a muzea
- verze pro 1 PC i síťové řešení
- vizuální návrhář tiskových sestav
- podpora práce s thesaury
  - ❖ MeSH, PSH, ...
- katalogizace a výpůjčky více knihoven regionu do společné DB

# Verbis

- KP-SYS
- pro všechny typy knihoven
  - ❖ veřejné, odborné, univerzitní, školní, archivy a muzea
- pokračovatel KP-WIN

# Výpůjčky – hlavní okno

Verbis - Firebird 2.5.1 - SU (10) : Testovací databáze

Systém Akvizice Katalogizace Katalog Výpůjční modul Statistiky Servisní modul Nápvěda

Čtenáři a výpůjčky

**Novák Jan**  
 ČL: BC: 111122221 Kat: S: student

**Novák Jan**  
 ČL: BC: 111122222 Kat: S: student

**Novák Jan**  
 ČL: BC: 111122223 Kat: S: student

**Novák Jan**  
 ČL: BC: 111122224 Kat: S: student

**Novák Jan**  
 ČL: BC: 111122225 Kat: S: student

**Novák Jan**  
 ČL: BC: 111122226 Kat: S: student

**Novák Jan**  
 ČL: XX5 BC: 111122227 Kat: S: stu...

**Novák Jan, Bc.**  
 ČL: XX6 BC: 111122228 Kat: S: stu...

novák jan

**Novák Jan - prošlá registrace!**

Počet výpůjček : 5 (530 Kč)  
 Počet rezervací : 2

Konto : -50 Kč

Číslo čten. průkazu :  
 Čárkový kód průkazu : 111122226  
 Telefon : +420466655055,  
 Adresa : Pardubice, Čacké 155, 53004  
 Poznámka : 11.3.1989

Oddělení : Půjčovna hlavní  
 Kategorie čtenáře : S: student  
 Email : kpsys@kpsys.cz

Výpůjčky    Vrácené

Název	Označení	Datum výpi	Vypůjčeno do	Reze. ▲	Upom.	Půjč.	Prol.	Kat.výp.	Lokace	Kusů	Ter
ABC kulturních památek Československa	230921	28.8.2013	Dislokace		0	Pobočka FR	0	V	S		N
[10 století architektury] / Klára Benešová ...	237800	17.6.2013	18.7.2013		1	Pobočka FR	4	A	L		N
[10 století architektury] / Klára Benešová ...	237801	17.6.2013	18.7.2013		1	Pobočka FR	4	A	L		N
Základy organické chemie / Jaroslav Kadlec	8863	20.9.2013	21.10.2013		0	Pobočka FR	4	A	SKL		N
Jak porozumíme chemickým vzorcům a rovnicím	16720	20.9.2013	21.10.2013		0	Pobočka FR	4	A	SKL		N
Anarchismus : svoboda proti moci / Václav Ton		5.9.2013	5.10.2013	1. rezervace	0	Půjčovna hlavní	0				
Druhá světová válka : od Blitzkriegu k Hirošimě		5.9.2013	5.10.2013	Objednávka r	0	Půjčovna hlavní	0				

# Výpůjčky - rezervace

Verbis - Firebird 2.5.1 - SU (10) : Testovací databáze

Systém Akvizice Katalogizace Katalog Výpůjční modul Statistika Servisní modul Nápověda

Čtenáři a výpůjčky Rezervace

Rezervace

Č.reze	Název	Čtenář	Č. legitimace	Čár.kód leg.	Požadavek	Zájem do	Validní budov	Půjčovna	Čten. půjčovn
1	100 technických a indus	AAAJedlička Pavel		4455	2.7.2013	31.10.2013		Pobočka FR	Půjčovna hlavní
1	The \$300 billion bonanz	AAAJedlička Pavel		4455	15.8.2013			Půjčovna hlavní	Půjčovna hlavní
1	2 dokument	Aaakrejzek Tomas	34426	S2233	12.6.2013			Půjčovna hlavní	Půjčovna hlavní
1	Local finance in the twe	Aaakrejzek Tomas	34426	S2233	4.6.2013			Půjčovna hlavní	Půjčovna hlavní
1	Polymerní kompozitní me	Aaakrejzek Tomas	34426	S2233	8.7.2013	31.12.2013		Půjčovna hlavní	Půjčovna hlavní
2	1.9.1310 - Eliška Přemy	Kocourková Andrea	28308	0809C61945	14.6.2013			Půjčovna hlavní	Půjčovna hlavní
1	1 dokument	Kocourková Lucie	30902	0801AAFE47	14.6.2013			Půjčovna hlavní	Půjčovna hlavní
1	Anarchismus : svoboda	Novák Jan		111122226	5.9.2013	5.10.2013	Hlavní budova	Půjčovna hlavní	Půjčovna hlavní
1	1.9.1310 - Eliška Přemy	Rezek Pavel	21765	0F0450EFED	13.6.2013			Půjčovna hlavní	Půjčovna hlavní
1	Strategie učení cizímu ja	Štefan Petr	28590	0F04B1D971	21.6.2013		Hlavní budova	Půjčovna hlavní	Půjčovna hlavní
1	RFID - radiofrekvenční i	Štefan Petr	28590	0F04B1D971	31.5.2013		Hlavní budova	Pobočka FR	Půjčovna hlavní
1	und die beste Ehefrau v	Štefan Petr	28590	0F04B1D971	27.6.2013		Hlavní budova	Půjčovna hlavní	Půjčovna hlavní

Další Předchozí

# MVS

Verbis - Firebird 2.5.1 - SU (10) : Testovací databáze

System Akvizice Katalogizace Katalog Výpůjční modul Statistika Servisní modul Nápoředa

Čtenáři a výpůjčky MVS

Pasivní MVS Aktivní MVS

Zobrazit včetně vyřizených a stornovaných MVS  Pouze z vlastní půjčovny

Žadající knihovna	Stav	Název	Dat.pořadí	Dat.vyřizení	Vrátit do	Dat.vrácen	Zájem do	Půjčovna	Upomín	Evid.číslo	Poznámka
Pardubice, Pardubická k	Vypůjčeno	Local finance in the twei	10.8.2012	30.10.2012	13.6.2013		9.9.2012	Půjčovna hl		BA-2012/2	
Pardubice, Pardubická k	Vypůjčeno	Pět studií k dějinám česk	29.8.2012	30.10.2012	11.12.2012		28.9.2012	Pobočka FR		BA-2012/4	
Vsetín, Masarykova věž	Upomínáno	Hazard : Bond	31.8.2012	30.10.2012	13.6.2013		30.9.2012	Půjčovna hl	2. upor	BA-2012/5	

# Katalogizace – hlavní okno

**Název**

- 1. 9. 1310. Eliška Přemyslovna a Jan Lucemb...  
Šárochová, Gabriela V., Praha : Havran, 2002  
68187 : 3 : Bibliografie - monografie
- 1. 9. 1310. Eliška Přemyslovna a Jan Lucemb...  
Šárochová, Gabriela V., Praha : Havran, 2002  
319367 : 3 : Bibliografie - monografie
- 1. Československá divize ve Francii (1939-19...  
Svoboda, Gustav, Praha : Ministerstvo obrany ČR - ...  
170268 : 3 : Bibliografie - monografie
- 1. Československá samostatná brigáda v SSS...  
Kopecký, Milan Praha : MBI, 2001  
63688 : 3 : Bibliografie - monografie
- 1. Československá smíšená letecká divize v S...  
Praha : Ministerstvo obrany ČR, 1998  
78374 : 3 : Bibliografie - monografie
- 1. divize svobodné Francie / Gras, Yves. [Z fr...  
Gras, Yves Plzeň : Mustang, 1997  
24324 : 3 : Bibliografie - monografie
- 1. stíhací letecký pluk v Českých Budějovic...  
Irša, Miroslav České Budějovice : Jihočeské muzeum...  
89341 : 3 : Bibliografie - monografie
- 1.5.1953 - zahájení televizního vysílání. Zroz...  
Štoll, Martin, Praha : Havran, 2011  
177013 : 3 : Bibliografie - monografie
- 10 + 1 baťovských vil / Novák, Pavel  
Novák, Pavel Zlín : vl.n., 2000  
63187 : 3 : Bibliografie - monografie
- 10 Jahre Sudetendeutsches Musikinstitut / [...  
Regensburg, 2001  
112355 : 3 : Bibliografie - monografie
- 10 let kulturní historie v Českých Budějovic...  
Pelhřimov : Nová tiskárna Pelhřimov, 2001  
63355 : 3 : Bibliografie - monografie
- 10 let města Hrotovice 1994-2004.  
Hrotovice : Městský úřad, 2004,  
89625 : 3 : Bibliografie - monografie
- 10 let Městského muzea v Žacléři. 1999-200...  
Mach, Daniel Žacléf : Město Žacléf, 2009  
151188 : 3 : Bibliografie - monografie
- 10 let Univerzity Jana Evangelisty Purkyně v ...

**Záznam** | MARC21 | Media

```
001 kpm0168187
003 CZ-PrHAC
005 20130805161433.9
007 ta
008 130330s2002---cze|||||f||||||| |ixr||
020 ## $a80-86515-15-X
041 0# $acze
044 ## $axr
100 1# $aŠárochová, Gabriela V.,$d1968-$7xx0003676
245 00 $al. 9. 1310. Eliška Přemyslovna a Jan Lucemburský. Sňatek z rozumu
/$cŠárochová, Gabriela V.
260 ## $aPraha : $bHavran,$c2002
300 ## $al63 s.
490 1# $aDny, které tvořily české dějiny. 4.
581 ## $aRec. : <Ferstl Roman,> <Teologie & Společnost> 1(9), <2003>, č. 2, s.
47-48; rec. : <Malá Dana,> <MHE> 9, <2003> s. 329-330.
590 ## $aVH
600 14 $aEliška Přemyslovna,$ckrálovna, choť Jana Lucemburského, českého krále,$d
1292-1330$7jo20000075407
600 14 $aJan Lucemburský,$cčeský král,$d1296-1346$7jn20000728239
648 #4 $al310
653 0# $apanovmici čeští
653 0# $asňatky dynastické
655 #7 $amonografie
659 $ann#xpolitické dějiny, politici
659 $aybda#xčeské země 1306-1419
787 08 $iRecenze:$aFerstl, Roman#tTeologie & Společnost. Časopis pro náboženství,
kultura a veřejný život.$d2003$gl(9), č. 2, s. 47-48$z80-86515-15-X
787 08 $iRecenze:$aMalá, Dana#tMediaevalia Historica Bohemica#d2003#g9, s. 329-330
$z80-86515-15-X
830 #0 $aDny, které tvořily české dějiny.
910 ## $aPÁD001
990 ## $a6
992 ## $aB 16224
998 ## $an
998 ## $ba
998 ## $cm
1001 $aIB68187
1773 ## $92002.
1964 ## $aybdann
1964 ## $annybda
```

# Katalogizace – přebírání záznamů (Z39.55)

Z3950 klient

Parametry vyhledávání

Vlastní databáze (3)  
 Jednotná informační brána (3)  
 Národní knihovna (1)  
 Zahraniční knihovny (4)  
 Stare tisky  
 Ohlasene knihy

F4 'žacléři'

Načteno : [ ]

Stav hledání : Vlastní databáze

Název	Zdroj
10 let Městského muzea v Žacléři. 1999-2009...	Bibliografie -
130 let výroby porcelánu v Žacléři / Daniel M... Mach, Daniel aut	Jednotná informační
130 let výroby porcelánu v Žacléři / Daniel M... Mach, Daniel aut	Jednotná informační
Historie české menšiny v Žacléři od 80. let 19...	Bibliografie - články
Jak jsme začínali / Jindřich Rozkovec Rozkovec, Jindřich aut	Zahraniční knihovny
Jak jsme začínali v květnových dnech v Žaclé... Rozkovec, Jindřich aut	Zahraniční knihovny
Josef Čapek a jeho pobyt v Žacléři / Daniel M... Mach, Daniel aut	Jednotná informační
Josef Čapek a jeho pobyt v Žacléři / Daniel M... Mach, Daniel aut	Jednotná informační
Městské muzeum v Žacléři / Havlík, Vlastimil	Bibliografie - články
Uhlí a uhelné doly Západočeského báňského ...	Zahraniční knihovny
Věstník českých menšin : v Trutnově, Vrchlab...	Národní knihovna

Záznam

**Kontrolní číslo**  
00611860

**Identifikátor kontrolního čísla**  
CZ PrSKC

**Datum posledního zpracování**  
20060823151801.0

**Údaje pevné délky**  
020722s1965 xr f cze d

**Zdroj katalogizace**  
cze BOA001

**Hlavní záhlaví - osobní jméno**  
Rozkovec, Jindřich aut

**Údaje o názvu**  
Jak jsme začínali / Jindřich Rozkovec

**Nakladatelské údaje**  
Trutnov : OV KSČ, 1965

**Fyzický popis**  
11 s.

**Údaje o edici**  
Vítězné dny 1945. Osvobození trutnovského okresu ; [2]

**Formalizovaná poznámka k obsahu**

Způsob zobrazení  
 Návěštový  Zkrácený  MARC21  ISBD

# Katalogizace – editace záznamu

Verbis - Firebird 2.5.2 - HUAV (20) : HUAV

System Akvizice Katalogizace Katalog Výpůjční modul Statistika Servisní modul Nápořádání

Bibliografie - monografie Oprava záznamu 68187

<b>245 Údaje o názvu</b>	00
a Název	1. 9. 1310. Eliška Přemyslovna a Jan Lucemburský. Sňatek z rozumu /
c Údaj o odpovědnosti atd.	Šárochová, Gabriela V.
b Další údaje o názvu	
n Číslo označení části/sekce díla	
p Název části/sekce díla	
<b>260 Nakladatelské údaje</b>	##
a Místo vydání	Praha :
b Jméno nakladatele	Havran,
c Datum vydání	2002
<b>300 Fyzický popis</b>	##
a Rozsah	163 s.
b Další fyzické údaje	
e Doprovodný materiál	
<b>490 Údaje o edici</b>	1#
a Údaj o edici	Dny, které tvořily české dějiny. 4.
<b>581 Poznámka o dílech publikovaných o popisném</b>	##
a Text poznámky	Rec.: <Ferstl Roman, > <Teologie & Společnost> 1(9), <2003>, č. 2, s. 47-48; rec.: <Malá Dana, > <MHB> 9, <2003> s. 329-330.
<b>546 Poznámka o jazyku</b>	
a Text poznámky	
<b>520 Resumé atd.</b>	
a Text poznámky	
<b>774 Fyzicky samostatná jednotka</b>	
t Název	
a Hlavní záhlaví	
<b>500 Všeobecná poznámka</b>	
a Text poznámky	
<b>787 Recenze</b>	08
i Text návěští	Recenze:
a Hlavní záhlaví	Ferstl, Roman
t Název	Teologie & Společnost. Časopis pro náboženství, kulturu a veřejný život. ...
d Místo vydání, jméno nakladatele, datum vydání	2003
e Text poznámky	1(9), č. 2, s. 47-48

# Akvizice - objednávky

Verbis - Firebird 2.5.1 - SU (10) : Testovací databáze

Systém Akvizice Katalogizace Katalog Výpůjční modul Statistiky Servisní modul Nápověda

Čtenář a výpůjčky MVS Dezideráta **Objednávky**

Rok objednávky : 2011

Zpracoval : Supervisor Datum objednání : 4.2.2011  
 Číslo obj. : 01121 Datum dodání :  
 Dodavatel : Vydavatelství a nakladatelství Aleš Čeněk Praha 8 Prvního Pluku 17 180 00

Číslo obj.	Dodavatel	Dat. objed.	Dat. tisku	Stav
01123	Knihkupectví Le	9.2.2011	10.2.2011	1
1123	The Phoenix Bo	11.3.2011		1
01122	Kosmas 257102	9.2.2011		1
1125	aaa_fiktivní doc	18.3.2011		1
01124	Educa 2556823	11.2.2011		1
1124	Paolo Maspero *	18.3.2011		1
01120	Karolinum - nakl	3.2.2011		1
1120	The Phoenix Bo	9.3.2011		1
01119	Kosmas 257102	3.2.2011		1
1122	Amazon platba	10.3.2011		1
01121	Vydavatelství a	4.2.2011		1
1121	Amazon platba	10.3.2011		1
01129	Antikvariát Dláž	24.2.2011		1
1129	The Phoenix Bo	3.5.2011		1
01128	Knihkupectví Le	17.2.2011		1
1131	Starkmann Limit	25.3.2011		1
01130	Kosmas 257102	24.2.2011		1
1130	Starkmann Limit	25.3.2011		1
01126	Kosmas 257102	14.2.2011		1
1126	aaa_fiktivní doc	18.3.2011		1
01125	Kosmas 257102	11.2.2011		1
1128	Starkmann Limit	25.3.2011		1
01127	Kosmas 257102	17.2.2011		1
1127	The Phoenix Bo	25.3.2011		1
01111	Educa 2556823	3.2.2011		1
1111	Amazon platba	15.2.2011		1
1110	Amazon platba	8.2.2011		1
01112	Paolo Maspero *	18.3.2011		1

**Položky objednávky** **Položky k objednání**

Název	Obj.kusů	Dod.kusů	Cena	Urgováno	Dodáno	Typ obj.	Stav	Účet
Marketing / Tomáš L	3	3	0		16.3.2011	0	1	Knihy české
Mentální mapy, terit	1	1	0		16.2.2011	0	1	Knihy české
O impériu : Amerika	1	1	0		16.2.2011	0	1	Knihy české
Projektování naklád	1	1	0		8.3.2011	0	1	Knihy české
Quo vadis, persona	2	2	0		29.3.2011	0	1	Knihy české
Řídit nebo vést / Jai	2	2	0		29.3.2011	0	1	Knihy české
Sociální ochrana : te	1	1	0		8.3.2011	0	1	Knihy české
Zvláštnosti makroek	1	1	0		16.2.2011	0	1	Knihy české

Hledat  
Nová obj.  
Opravit  
Smazat  
Položky obj.  
Zavřít

# Akvizice - dezideráta

Verbis - Firebird 2.5.1 - SU (10) : Testovací databáze

Systém Akvizice Katalogizace Katalog Výpůjční modul Statistiky Servisní modul Nápověda

Čtenáři a výpůjčky MVS Dezideráta

**Hledat**

**Nový titul**

**Opravit**

Opravit titul, nebo údaje o objednavce (Ctrl+Enter)

**Objednávky**

**Parametry**

**Zavřít**

**Název**

100+1 jedna zahraniční zajímavost  
Dovoz tisku SUWECO CZ 25094769 CZ25094769 UK...  
10134 - 0/1 - Periodika

111 miliardářů: speciál o nejbohatších lidech...  
Adéla - nakladatelství Plzeň Kollárova 38 301 21  
2/2013 - 0/1 - Dezideráta

112: odborný časopis požární ochrany, integ...  
Dovoz tisku SUWECO CZ 25094769 CZ25094769 UK...  
10134 - 0/1 - Periodika

A2: kulturní týdeník - Vol. 8 (2012)  
SEND 61061409 CZ61061409 č.z.647602, AutoEXP...  
10134 - 0/1 - Periodika

ABC křesťanství / David Winter ; [překlad Ad...  
Česká biblická společnost, o.s. Praha 8 - Kobylisy Ná...  
010105 - 0/2 - Monografie

Abeceda - chytré karty / [Alexandra Pomaza...  
Advent-Orion Praha 6 Roztocká 5 160 00  
Neobjednáno - 0/1 - Dezideráta

Abeceda evropské architektury ze Sbírký př...  
Ústav rozvoje hl. m. Prahy Praha 2 Vyšehradská 57 ...  
011109 - 0/1 - Monografie

Adiktologie : odborný časopis pro prevenci, l...  
Sdružení SCAN 26515431 Třinov Hanáková 710 666...  
33 - 0/1 - Periodika

Advanced ceramics and future materials: an...  
Knihkupectví Malé centrum 63363585 CZ626804233 ...  
1056 - 1/2 - Monografie

Aktuality ČSÚ = Current CZ50 News: průmysl...  
Myris Trade 62585576 CZ62585576 Praha 4 V Šichlá...  
10198 - 0/1 - Periodika

Alternativní energie = Sustainable Energy = ...  
Dupress 10256032 CZ520217046 Praha 4 Podolská ...  
10263 - 0/1 - Periodika

Amatérské radio : časopis pro praktickou ele...  
Dovoz tisku SUWECO CZ 25094769 CZ25094769 UK...  
10134 - 0/1 - Periodika

American printer - Vol. 129 (2012)  
EBSCO Information Services 49621823 CZ49621823...  
10215 - 0/1 - Periodika

**ABC křesťanství / David Winter ; [překlad Adam Borzič]**

Záznam Akviziční údaje

**Název : ABC křesťanství / David Winter ; [překlad Adam Borzič]**

**Číslo objednávky : 010105**  
Datum objednávky : 18.8.2010  
Objednáno kusů : 2  
Dodáno kusů : 0  
Datum dodání :

Urgenční lhůta : 10  
Datum urgency :

Účet : 0

Cena objednávky : 0  
Cena v Kč : 0 Kč

Poznámka :

# Clavius/Clavius REX

- vyvíjen od roku 1998
- dříve Lanius
- standardní moduly
- Clavius REX = automatizace regionu
  - ❖ řešení pro regionální knihovny
- dětský online katalog

# Tritius

- vyvíjí Lanius
- cloudové řešení/provoz na vlastním serveru
- podpora standardů
  - ❖ MARC21, FRBR, RDA, OAI-PMH, NCIP
- modulární
  - ❖ akvizice, katalogizace, výpůjční, MVS,
  - ❖ výměnné soubory, revizní modul
  - ❖ webkatalog
- ukázky

# Open source

- KOHA
- Evergreen

# Diskuze

- Máte zkušenosti s AKS?
- Může knihovna fungovat bez AKS?
- Jsou procesy, které AKS nepokryje?
- Jak by měl podle Vás vypadat dobrý AKS?
- Budoucnost knihovnických systémů?

# Závěr

**Děkuji Vám za pozornost**

**Martin Krčál**  
**krcal@phil.muni.cz**