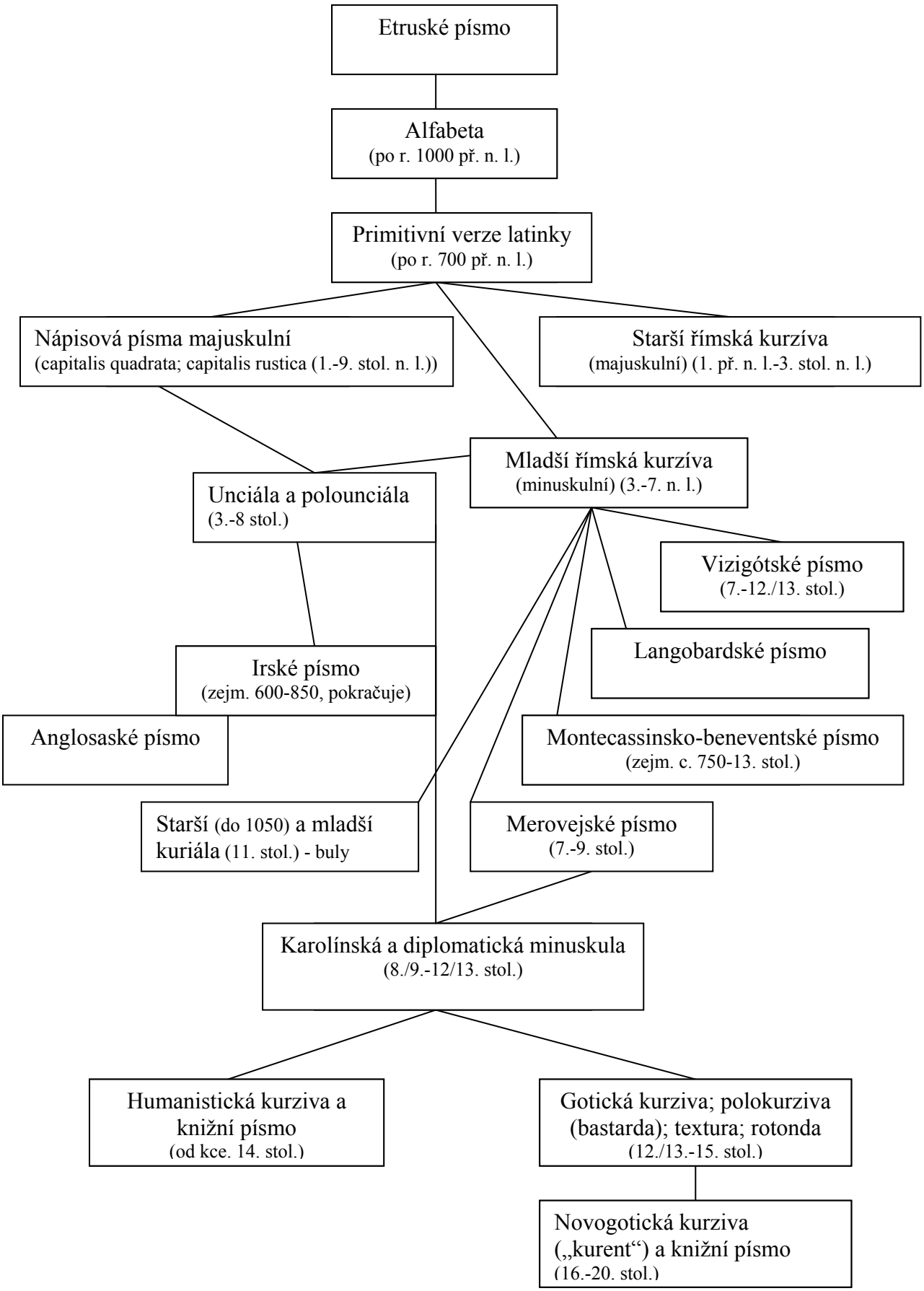
Etruské písmo
Alfabeta
(po r. 1000 př. n. l.)
Primitivní verze latinky
(po r. 700 př. n. l.)
Nápisová písma majuskulní
(capitalis quadrata; capitalis rustica (1.-9. stol. n. l.))
Starší římská kurzíva
(majuskulní) (1. př. n. l.-3. stol. n. l.)
Mladší římská kurzíva
(minuskulní) (3.-7. n. l.)
Unciála a polounciála
(3.-8 stol.)
Vizigótské písmo
(7.-12./13. stol.)
Langobardské písmo
Irské písmo
(zejm. 600-850, pokračuje)
Anglosaské písmo
Montecassinsko-beneventské písmo
(zejm. c. 750-13. stol.)
Starší (do 1050) a mladší kuriála (11. stol.) - buly
Merovejské písmo
(7.-9. stol.)
Karolínská a diplomatická minuskula
(8./9.-12/13. stol.)
Humanistická kurziva a knižní písmo
(od kce. 14. stol.)
Gotická kurziva; polokurziva (bastarda); textura; rotonda
(12./13.-15. stol.)
Novogotická kurziva („kurent“) a knižní písmo
(16.-20. stol.)