

Ćwiczenie 1 101A3

Proszę posłuchać i uzupełnić dialogi.

A

Sekretarka: Dzień dobry. Jestem
Agnieszka Polańska.
Studentka: Dzień dobry.
się Mami Takada.
Sekretarka: mi miło.
Studentka: Miło

B

Student: Cześć, Tom,
a ty?
Studentka:, jestem Mami.
Student: mi.
Studentka: również.

Ćwiczenie 2 101A4

Proszę uzupełnić dialogi.

A



Ty i sekretarka.

Sekretarka: Dzień dobry. Jestem Agnieszka
Polańska.
Student:
Sekretarka: Bardzo mi miło.
Student:

B



Ty i koleżanka.

Student:
Studentka: Cześć, jestem Mami.
Student:
Studentka: Bardzo mi miło.

Ćwiczenie 1 101B2

Proszę powtórzyć.

być, dym, dziecko, jak, żakiet, książka, rower, Rzym, rzadko,
szybko, silny, drzewo, drzeć, fotografia, bank, restauracja, program,
interesujący, kino, teatr, plan, projekt, komputer

Ćwiczenie 2 101B3

Co mówi lektor?

- a) cześć
- b)
- c)
- d)
- e)
- f)
- g)
- h)

Ćwiczenie 3 101B4

Co mówi lektor?

- | | | | |
|------------------|----------|-----------|--------|
| a) <u>krzywy</u> | grzyby | l) zimno | ciemno |
| b) sześć | cześć | m) ze | że |
| c) dziewięć | dziesięć | n) młoda | moda |
| d) szybko | sitko | o) chata | kata |
| e) grzeczny | grzeszny | p) wódka | tódka |
| f) jeden | żaden | r) sen | syn |
| g) prasować | pracować | s) kaseta | gazeta |
| h) cudy | cudzy | t) chart | żart |
| i) ładny | łatwy | u) tom | dom |
| j) drugi | długi | w) prosię | prosię |
| k) mały | małe | y) Chiny | siny |

1 Proszę napisać odpowiedzi.

Czy to jest / są...? Tak, to jest / są... Nie, to nie jest / są... To jest / są...



Czy to jest książka telefoniczna?
 ...*Tak, to jest książka telefoniczna.*.....



Czy to jest telefon?
 ...*Nie, to nie jest telefon.*.....
 ...*To jest okno.*.....



1. Czy to jest stół?



2. Czy to jest krzesło?



3. Czy to są drzwi?

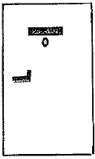

4. Czy to jest dom?

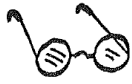

5. Czy to są okulary?

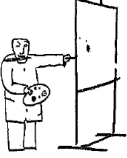

6. Czy to jest artysta?



7. Czy to jest kobieta?



8. Czy to jest dziecko?



9. Czy to jest dentysta?



10. Czy to jest studentka?

9 Do podanych przymiotników proszę dopisać właściwe zakończenie (-y; -i; -a; -e; -ie).

Przykład: dobr ~~a~~ kawa

- | | | |
|------------------------------|-------------------------------|-------------------------------|
| 1. dobr poeta | 10. włosk architektura | 19. interesując magazyn |
| 2. dobr poetka | 11. amerykańsk film | 20. now komputer |
| 3. polsk rzeka | 12. fataln dzień | 21. now adres |
| 4. czyst hotel | 13. interesując muzeum | 22. polsk piwo |
| 5. dobr aktor | 14. interesując projekt | 23. niemieck auto |
| 6. interesując książka | 15. hiszpańsk miasto | 24. now park |
| 7. dobr wieczór | 16. now lampa | 25. eleganck kobieta |
| 8. dobr wino | 17. polsk miasto | 26. eleganck mężczyzna |
| 9. klasyczn muzyka | 18. niemieck bank | 27. dobr gimnazjum |



Myślę o...

104C1



JAKI ON JEST?

04

Angela i Mami robią herbatę i rozmawiają na korytarzu.

Angela: **Mami, dlaczego jesteś dziś smutna?**

Mami: **Smutna? Nie, nie jestem smutna, tylko myślę. Intensywnie myślę o Adamie.**

Angela: **Kto to jest Adam???**

Mami: **Ach! Adam... to kolega Karola. Jest wysoki, przystojny, wysportowany, sympatyczny... Planuje studiować japonistykę. Już trochę mówi po japońsku. Jest tylko jeden problem, niestety, ma dziewczynę.**

DIALOG 1

Ćwiczenie 1 104C2

Jaka jest Mami? Jaki jest Adam?



Jaka jest Mami?

Mami jest smutn __,
ale sympatyczn __ i ładn __.



Jaki jest Adam?

Adam jest sympatyczn __,
przystojn __ i wysok __.

Ćwiczenie 2 104C3

Jaki on jest? Jaka ona jest?

wysoki, brudna, pracowity ✓, gruby, smutna, młody, brzydka, chora

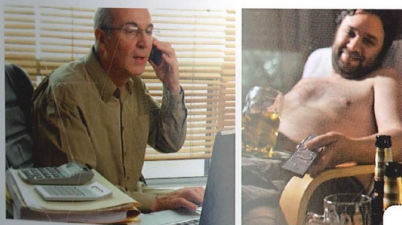

pracowity

leniwy

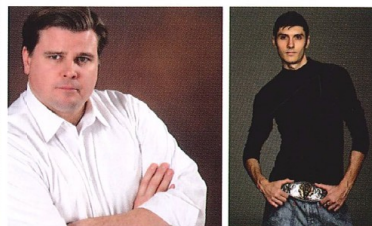

szczerpy



średniego wzrostu

niski



wesoła



przystojny



ładna

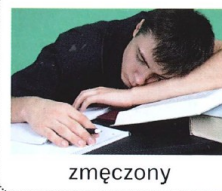

zmęczony



wysportowany



stary



zdrowa



czysta