

O

Sytuacje komunikacyjne nawiązywanie kontaktu, witanie się
Słownictwo ważne zwroty
Gramatyka i składnia terminy gramatyczne po polsku
Materiały autentyczne mapa Polski

Proszę powtórzyć!

POLSKA WYMOWA

Wymowa

1 Proszę powtórzyć za nauczycielem.

Samogłoski

a	e	i
y	ę	ą
o	u // ó	

Proszę przeczytać:

bar – mama – telefon – kino – ja – ty – on – ona – ono
 – my – wy – oni – one – Wałęsa – są – jutro – Kraków
 – dobry – poeta – kawa – woda – mleko

Spółgłoski

k	g	
t	d	
p	b	
f	w	
j		
h // ch		
m	n	ń // ni
l	r	ł

Proszę przeczytać:

tak – grupa – dobry – pan – reforma – waga – jajko – forma
 – historia – chmura – szkoła – mała – dzień – dziękuję
 – pani – mam – wiem – mówię – fajka – figura – herbata

s	ś // si	sz
z	ź // zi	ż // rz
c	ć // ci	cz
dz	dź // dzi	dż

Proszę przeczytać:

klasa – sala – masa – rasa – świetnie – siedem – szkoła
 – gazeta – źle – zimno – że – rzeka – co – być – cicho
 – cztery – bardzo – dzień – dźwig – dżungla – jogging
 – do widzenia

UWAGA!

Inna ortografia, taka sama wymowa!

ó = u; ch = h; rz = ż; ci = ć; dzi = dź; ni = ń; si = ś; zi = ź

POLSKI AKCENT

Akcentujemy przedostatnią sylabę:

--- / ---

War-sza-wa
 ję-zyk pol-ski
 te-le-phon

2a Proszę postać nauczyciela i zaznaczyć, gdzie jest akcent.

Pol-ska
 kul-tu-ra
 ki-no
 te-atr
 ar-tys-ta
 po-e-ta
 den-tys-ta
 ak-tor
 ra-dio
 te-le-wi-zja
 te-le-phon
 gru-pa
 au-to-bus
 ka-wa
 kom-pu-ter

Wymowa

2b Proszę powtórzyć te słowa za nauczycielem.

Wymowa

3 Proszę powtórzyć za nauczycielem.

Polskie miasta:

Warszawa, Kraków, Łódź, Wrocław, Poznań, Szczecin, Zakopane, Katowice, Kołobrzeg, Zamość, Rzeszów, Suwałki, Zielona Góra, Gdańsk, Elbląg, Częstochowa

Polskie rzeki:

Wisła, Odra, Warta, Bug



Słownictwo

4 Czy rozumie Pan / Pani, co oni mówią?



proszę, nie, dziękuję, toaleta

5 Gdzie są słowa?

nierozumiem/proszę powtórzyć co to znaczy proszę napisać tak proszę mówić wolniej nie wiem dziękuję przepraszam mam pytanie nie

Wymowa Ortografia

6 Proszę wpisać brakujące litery i przeczytać po polsku.

po polsku

- pro ..ś..ż..ł.
- d ... i ... kuj ...
- p ... epra ... am
- Pro ... powt ... y ...!
- Co to zna ... y?
- ta ... ≠ n ... e
- N ... e w ... m.
- Pro ... napisa ...!
- G ... e jest toaleta?
- Pro ... m ... wi ... wol ... ej!
- Mam pytan ... e!

w Pana / Pani języku

.....

.....

.....

.....

.....

.....

.....

.....

.....

.....

7 Proszę przeczytać z kolegą / koleżanką dialogi. W których z nich użyto języka oficjalnego, nieoficjalnego i uniwersalnego?

A B C D E F G H

język oficjalny	<input checked="" type="checkbox"/>	<input type="checkbox"/>	<input type="checkbox"/>	<input type="checkbox"/>	<input type="checkbox"/>	<input type="checkbox"/>	<input type="checkbox"/>	<input type="checkbox"/>
język uniwersalny	<input type="checkbox"/>	<input type="checkbox"/>	<input type="checkbox"/>	<input type="checkbox"/>	<input type="checkbox"/>	<input type="checkbox"/>	<input type="checkbox"/>	<input type="checkbox"/>
język nieoficjalny	<input type="checkbox"/>	<input type="checkbox"/>	<input type="checkbox"/>	<input type="checkbox"/>	<input type="checkbox"/>	<input type="checkbox"/>	<input type="checkbox"/>	<input type="checkbox"/>



GRAMATYKA PO POLSKU

terminy łacińskie	terminy polskie
<i>vocalis consonantis</i>	samogłoska spółgłoska
<i>singularis pluralis</i>	liczba pojedyncza liczba mnoga
<i>masculinum femininum neutrum</i>	rodzaj męski rodzaj żeński rodzaj nijaki
<i>verbum infinitivus substantivum adiectivum adverbium pronomen praepositio numerale</i>	czasownik bezokolicznik rzeczownik przymiotnik przysłówek zaimek przyimek liczebnik
<i>casus nominativus genetivus dativus accusativus instrumentalis locativus vocativus</i>	przypadek mianownik dopełniacz celownik biernik narzędnik miejscownik wołacz
<i>perfectum praesens futurum</i>	czas przeszły czas teraźniejszy czas przyszły

0. rzeka	czasownik, <u>rzeczownik</u> , przysłówek
1. dzień	przymiotnik, rzeczownik, czasownik
2. dobry	zaimek, przymiotnik, czasownik
3. polski	rzeczownik, przymiotnik, czasownik
4. miasto	przymiotnik, bezokolicznik, rzeczownik
5. powtórzyć	zaimek, bezokolicznik, przyimek
6. gramatyka	bezokolicznik, rzeczownik, czasownik
7. polski	czasownik, zaimek, przymiotnik
8. samogłoska	czasownik, przymiotnik, rzeczownik
9. pytanie	przyimek, rzeczownik, czasownik
10. mówić	bezokolicznik, przymiotnik, zaimek
11. słowo	czasownik, przymiotnik, rzeczownik
12. spółgłoska	czasownik, przymiotnik, rzeczownik
13. nauczyciel	rzeczownik, przymiotnik, czasownik
14. student	rodzaj męski, rodzaj żeński, rodzaj nijaki
15. studentka	rodzaj męski, rodzaj żeński, rodzaj nijaki

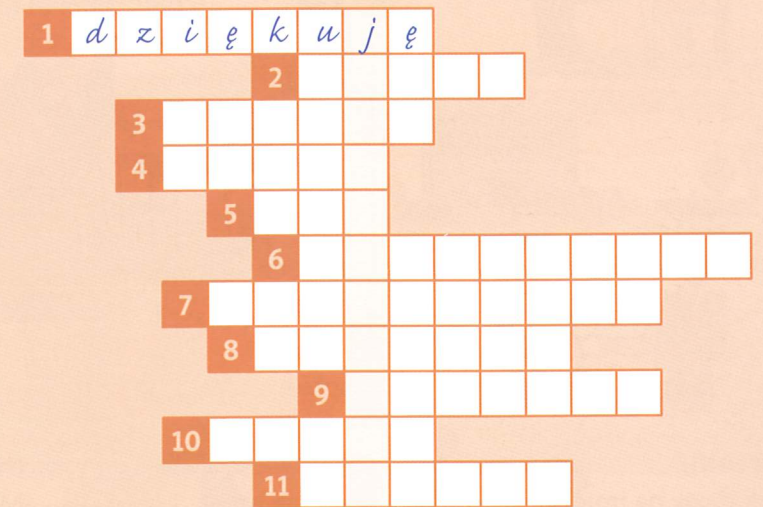

- Proszę.
- Rodzaj: żeński, nijaki i
- powtórzyć!
- Dzień
- nie ≠
- r, t, ś, ć, d, b, z, ż, ź
- a, o, i, y, ę, ą, ó, u
- Proszę mówić
- Nic nie
- Wiśła, Odra, Warta, Bug
- Warszawa, Kraków, Wrocław, Gdańsk

Sytuacje komunikacyjne nawiązywanie kontaktu, przedstawianie się, wyrażanie samopoczucia

Słownictwo liczebniki 1 – 10, przysłówki określające samopoczucie

Gramatyka i składnia mianownik zaimków osobowych, odmiana czasowników: *być, mieć, mieszkać*

Materiały autentyczne książka telefoniczna, skróty w adresie

Jak masz na imię?

Słownictwo PRZEDSTAWIANIE SIĘ

Wymowa

1a Proszę przeczytać z kolegą / koleżanką dialogi.

KONTAKT NIEOFICJALNY

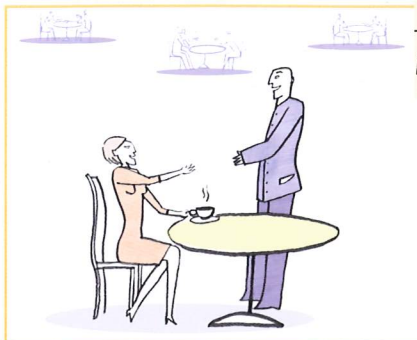

– Cześć. Jestem Paweł.
– Cześć. Jestem Ewa.
Miło mi.



– Cześć, jak się masz?
– Dobrze, a ty?
– Tak sobie.

KONTAKT OFICJALNY



– Dzień dobry.
– Dzień dobry.
– Jak się pani nazywa?
– Nazywam się Mikulska.
– Jak ma pani na imię?
– Mam na imię Katarzyna.



– Cześć. Mam na imię Beata. A ty?
– Mam na imię Anna.
– Bardzo mi miło.
– Miło mi.



– Dobry wieczór. Jak się pan ma?
– Dobrze. A pani?
– Świetnie.

PYTANIE

Jak masz na imię? // Jak ma pan / pani na imię?

Jak się nazywasz? // Jak się pan / pani nazywa?

ODPOWIEDŹ

Mam na imię Jan.

Nazywam się Kowalski.

Nazywam się Jan Kowalski.

JAK SIĘ MASZ?

JAK SIĘ PAN / PANI MA?

świetnie	😊😊😊
bardzo dobrze	😊😊
dobrze	😊
tak sobie	😊😐
źle	😐😞
bardzo źle	😞😞
fatalnie	😞😞😞

KTO?

ja
ty
on / pan
ona / pani

1b Proszę ułożyć z kolegą / koleżanką dwa dialogi: oficjalny i nieoficjalny.

2 Proszę zapytać kolegę / koleżankę:

- Jak masz na imię?
- Jak się nazywasz?
- Jak się masz?

3 Proszę napisać, jak on / ona się ma?



pan Paweł



pani Krystia



Ania



Tomek

.....

.....

.....

.....

Wymowa

4 Proszę powtórzyć za nauczycielem.

Jak się nazywasz? – Jak się pan nazywa? –
Jak się pani nazywa? – Jak się masz? – A ty? –
A pan? – A pani? – Proszę powtórzyć! –
Proszę napisać! – Proszę mówić wolniej! –
Przepraszam, jak się nazywasz? –
Przepraszam, jak się pan nazywa? – Przepraszam, jak
się pani nazywa? – Nic nie szkodzi. – Dzień dobry. –
Dobry wieczór. – Do widzenia. – Na razie!

CD 2-5 **5a** Proszę uzupełnić dialogi, posłuchać nagrania i sprawdzić swoje odpowiedzi.

– *Dzień*..... dobry.
– Dzień dobry., jak się pani nazywa?
– Nazywam Marta Nowak, a jak się pan
.....?
– Mam imię Andrzej. Nazywam się Kowalski.
– mi.

A

– Cześć. się masz?
–, a ty?
– Tak

B

– wieczór.
– Dobry wieczór. Jak ma na imię?
– Jestem Jan. A jak ma pani na?
– na imię Monika.

C

– Cześć. Jestem Anka, ty?
– Piotrek.
– Jak się nazywasz?
– się Wójcik.

D

Wymowa

5b Proszę przeczytać z kolegą / koleżanką dialogi.



- 0 zero
- 1 jeden
- 2 dwa
- 3 trzy
- 4 cztery
- 5 pięć
- 6 sześć
- 7 siedem
- 8 osiem
- 9 dziewięć
- 10 dziesięć

– Przepraszam, jaki numer telefonu ma pan Marian Kielbasa?
 – Proszę powtórzyć nazwisko!
 – Kielbasa.
 – Proszę powtórzyć imię!
 – Marian.
 – 012 644 78 89
 – Dziękuję.
 – Proszę.

PRZYKŁAD 1

– Przepraszam, jaki numer telefonu ma pani Maria Kielb?
 – Proszę powtórzyć imię!
 – Maria.
 – Jaki ona ma adres?
 – Ulica Rusznikarska 3.
 – 012 234 54 97
 – Dziękuję.
 – Proszę.

PRZYKŁAD 2

- KIELSKA**
 Barbara ul. Floriańska 5 012 567 23 00
 Janina os. Legionistów 10 012 234 87 11
- KIELSKI**
 Andrzej pl. Mickiewicza 7 012 671 23 09
 Wojciech al. Krasińskiego 2 012 234 76 10
- KIELB**
 Anna os. Centrum F 2 012 466 78 12
 Bogumiła ul. Piłsudskiego 4 012 743 21 11
 Maria ul. Floriańska 7 012 567 23 01
Maria ul. Rusznikarska 3 012 234 54 97
 Zofia pl. Mickiewicza 8 012 671 24 90
- KIELBALSKA**
 Helena ul. Solidarności 5 012 762 98 76
 Maria pl. Staffa 6 012 123 23 34
 Władysława al. Witkacego 4 012 543 17 61
- KIELBASA**
 Adam ul. Dworcowa 10 012 760 20 30
 Adam ul. Warszawska 7 012 143 76 43
 Agnieszka ul. Wrzosa 2 012 434 34 43
 Agnieszka al. Focha 4 012 761 20 00
 Barbara ul. Kijowska 4 012 432 65 18
 Barbara pl. Piłsudskiego 3 012 987 54 20
 Czesław os. Chopina 7 012 809 12 34
 Czesław al. Skłodowskiej 7 012 876 12 35
 Halina pl. Kopernika 1 012 505 60 42
 Jan pl. Piłsudskiego 3 012 613 28 01
 Jan al. Piłsudskiego 8 012 876 14 10
 Jan os. Odrodzenia 6 012 647 91 87
 Krzysztof ul. Grodzka 3 012 645 12 00
 Krzysztof ul. Opolska 6 012 644 12 34
 Małgorzata ul. Ładna 1 012 643 87 71
 Marek ul. Katowicka 3 012 641 20 87
Marian ul. Nowa 2 012 644 78 89
 Marta al. Kasztanowa 1 012 891 11 22
 Marta al. Brzozowa 2 012 112 34 56
 Stanisław ul. Jagielly 3 012 876 13 24
 Stanisław os. Piękne 4 012 871 22 05

- Teresa ul. Filipińska 10 012 143 25 37
 Waclaw ul. Bytomska 8 012 783 42 56
 Waclaw al. Długa 2 012 123 46 57
 Zbigniew ul. Krótka 4 012 203 40 57
 Zbigniew pl. Gramatyka 8 012 203 47 12
 Zbigniew ul. Sandomierska 1 012 872 34 01
- KIELBASIŃSKA**
 Helena ul. Stara 10 012 222 45 61
 Helena al. Długa 2 012 451 87 12
- KIELBASIŃSKI**
 Szczepan pl. Gramatyka 10 012 234 25 01
- KIELBASKA**
 Bogdan ul. Filipińska 9 012 765 19 00
 Jerzy os. Piękne 7 012 123 65 23
 Jerzy ul. Wesola 1 012 562 38 10
 Teresa ul. Katowicka 3 012 876 00 98
 Teresa ul. Nowa 10 012 123 00 12
 Wiesław al. Hutników 3 012 123 76 00
 Wiesław pl. Jagielly 4 012 876 53 42
- KIELBICKA**
 Katarzyna pl. Gramatyka 8 012 132 35 46
 Lucyna pl. Kołłątaja 5 012 176 53 09
 Lucyna os. Piękne 9 012 634 26 38
- KIELBICKI**
 Władysław ul. Górników 1 012 123 23 65
 Władysław ul. Kowali 2 012 543 09 76
- KIELBIK**
 Magdalena pl. Grodzki 3 012 460 62 73
- KIELBIK-GRUSZKA**
 Anna al. Centralna 10 012 923 83 51
- KIELBIŃSKA**
 Anna os. Wysokie 9 012 835 29 57
 Anna ul. Solidarności 1 012 546 28 01
 Teresa ul. Witkacego 10 012 643 09 12
- KIELBIŃSKI**
 Maciej ul. Krakowska 2 012 872 93 99
- KIELBIOWSKA**
 Wanda os. Odrodzenia 1 012 647 77 10

JAKI ADRES?

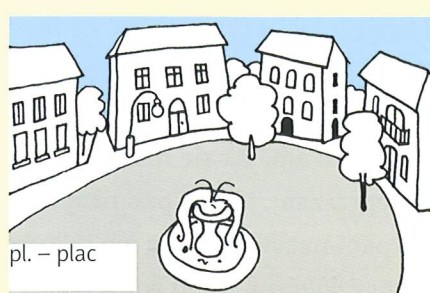

6 Proszę zapytać kolegę / koleżankę:

Ile jest 2+3?
 Ile jest 6-4?
 2+3 jest itd.

Wymowa

7a Proszę posłuchać nagrania i przeczytać z kolegą / koleżanką dialogi.

7b Proszę zapytać kolegę / koleżankę:

Jaki numer telefonu ma pan / pani?
 Jaki on / ona ma adres?

8a Proszę posłuchać nagrania i napisać liczebnik przy nazwie miasta.



Wymowa

8b Proszę przeczytać nazwę miasta z odpowiednim liczebnikiem.

9a Proszę pracować z kolegą / koleżanką. Czy wie Pan / Pani, skąd on / ona jest?

Skąd jest **Lech Wałęsa**? On jest z **Polski**.
 Skąd jest? On / ona jest

QUIZ CZY WIESZ, SKĄD ONI SĄ?

<input type="checkbox"/> 0	Lech Wałęsa	a) z Francji
<input type="checkbox"/> 1	Czesław Miłosz	b) z Polski
<input type="checkbox"/> 2	Michaił Gorbaczow	c) z Polski
<input type="checkbox"/> 3	Pedro Almodovar	d) z Rosji
<input type="checkbox"/> 4	Wisława Szymborska	e) z Niemiec
<input type="checkbox"/> 5	Günter Grass	f) z Anglii
<input type="checkbox"/> 6	Jacques Chirac	g) z Hiszpanii
<input type="checkbox"/> 7	Michael Moore	h) z Ameryki
<input type="checkbox"/> 8	Tony Blair	i) z Japonii
<input type="checkbox"/> 9	Umberto Eco	j) z Włoch
<input type="checkbox"/> 10	Kenzo Takada	k) z Polski

Wymowa

9b Proszę przeczytać odpowiedzi na głos.

10a Proszę napisać, skąd oni są.

- Przykład: Alexandra mieszka w Londynie.
 Ona jest z Anglii
- Ignatio mieszka w Barcelonie.
On jest
 - Andreas mieszka w Berlinie.
On jest
 - Pan Smith mieszka w Nowym Jorku.
On jest
 - Pani Wysocka mieszka w Poznaniu.
Ona jest
 - Roberto mieszka w Rzymie.
On jest
 - Paul mieszka w Birmingham.
On jest
 - Mami mieszka w Tokio.
Ona jest
 - Tatiana mieszka w Moskwie.
Ona jest
 - Nicole mieszka w Paryżu.
Ona jest

10b Proszę odpowiedzieć na pytania.

- Skąd pan / pani jest?
 Jestem z
- Gdzie pan / pani mieszka?
 Mieszkam w
- Skąd jest pana / pani kolega / koleżanka?
 jest z
- Gdzie on / ona mieszka?
 mieszka w

	zaimek osobowy	być	mieć	mieszkać
liczba pojedyncza	(ja)			mieszkam
	(ty)	jesteś	masz	
	/ / ono pan / pani		ma	
liczba mnoga	(my)	jesteśmy	mamy	mieszkamy
	(wy)	jesteście	macie	mieszkacie
	oni / one państwo		mają	mieszkają

11b być

Przykład: (my) *Jesteśmy* z Hiszpanii.

- Skąd (ty)
- (ja) z Polski.
- One z Niemiec.
- Skąd (wy)
- Ona z Włoch.
- (my) z Francji.

11c mieć

- Jak (ty) na imię?
- Oni problem.
- (my) dom w Krakowie.
- (ja) na imię Andrzej.
- On nowe auto.

11d mieszkać

- Gdzie on
- Teraz (ja) w Krakowie.
- (my) w Poznaniu.
- Oni w Gdańsku.
- Czy (wy) teraz w Łodzi?

11e oni czy one?

Przykład: (Tadeusz i Andrzej) *Oni* są z Polski.

- (Magda i Dominika) są z Polski.
- (Agnieszka i Jacek) mają się dobrze.
- (pani Kruszańska i pani Wojciechowska) mieszkają we Wrocławiu.
- (Piotrek i Mariusz) mają komputer.
- (pan Kamil i pani Grażyna) mieszkają w Warszawie.



„Być albo nie być, oto jest pytanie”.

12 Proszę posłuchać dialogu w kasie na stacji benzynowej i zdecydować, czy te informacje są prawdziwe (P) czy nieprawdziwe (N).

1. NIP	762-843-59-02	P / N
2. Kod pocztowy	31-410	P / N
3. Ulica	Plac Słowackiego 4/10	P / N
4. Nazwisko i imię	Dobra Anna	P / N
5. Numer rejestracyjny	KR 354 10	P / N

I Proszę wpisać odpowiednie słowa do tabeli.

kontakt oficjalny odpowiedź ✓ pytanie kontakt nieoficjalny

pytanie		
Jak się masz?	Jak się pan / pani ma?	Dobrze.
Jak masz na imię? Jak się nazywasz?	Jak ma pan / pani na imię? Jak się pan / pani nazywa?	Mam na imię Jan. Nazywam się Jan Kowalski. Nazywam się Kowalski.
Skąd jesteś? Gdzie mieszkasz?	Skąd pan / pani jest? Gdzie pan / pani mieszka?	Jestem z Polski. Mieszkam w Krakowie.

II Proszę zrobić ankietę w grupie.

Jak masz na imię?	<input type="text"/>	<input type="text"/>	<input type="text"/>
Jak się nazywasz?	<input type="text"/>	<input type="text"/>	<input type="text"/>
Jak się masz?	<input type="text"/>	<input type="text"/>	<input type="text"/>
Skąd jesteś?	<input type="text"/>	<input type="text"/>	<input type="text"/>
Gdzie mieszkasz?	<input type="text"/>	<input type="text"/>	<input type="text"/>
Jaki masz numer telefonu?	<input type="text"/>	<input type="text"/>	<input type="text"/>

III Proszę przedstawić kolegę / koleżankę:

On / ona ma na imię..., nazywa się... itd.

Czy już to umiesz?

Sytuacje komunikacyjne zadawanie pytań, określanie cech osób
Słownictwo liczebniki 11 – 23, opis wyglądu i charakteru
Gramatyka i składnia mianownik rzeczowników i przymiotników liczby pojedynczej, koniugacja -m, -sz
Materiały autentyczne adresy, numery kierunkowe, nazwy województw, mapa administracyjna Polski

Mam pytanie. Co to jest?

Słownictwo

1a Co to jest? To jest...
To są...

1b Kto to jest? To jest...

kawa okulary radio fotografia imię autobus telefon kino komputer lampa artysta artystka

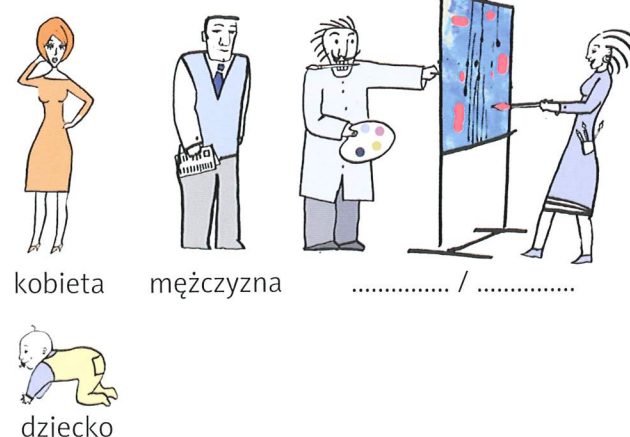
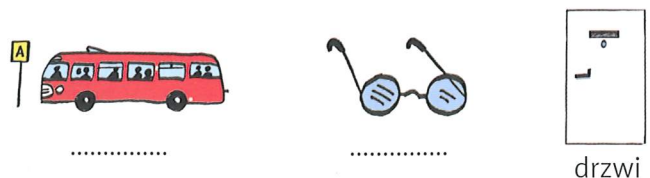
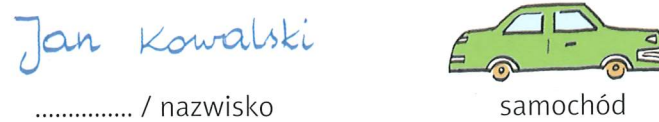
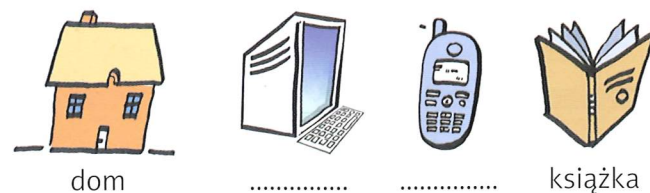

RZECZOWNIK

Gramatyka

1c Jaki rodzaj mają rzeczowniki z ćwiczenia 1a i 1b?

POLSKIE RZECZOWNIKI

rodzaj męski ♂	rodzaj żeński ♀	rodzaj nijaki ⚭
-spółgłoska	-a	-o
-a ♂	-i	-e
-um		-ę
pan mężczyzna	kawa pani	mleko muzeum

UWAGA! pluralia tantum! Co to jest?
To są okulary. To są drzwi.

2a Proszę posłuchać nagrania i uzupełnić dialogi.

Anna: Cześć. Jak się masz?
 Bogusław: Dziękuję, A ty?
 Anna: Świetnie. Przepraszam, wiesz to jest?
 Bogusław: Nie wiesz?? To nowy profesor. Nazywa się Gonzales.
 Anna: Czy on jest z Hiszpanii?
 Bogusław: Nie, on hiszpańskie nazwisko, ale jest z Polski. Ma na imię Andrzej.
 Anna: Aha!

1



Piotr: Cześć, Ewa! Jak się masz?
 Ewa: Świetnie. A ty?
 Piotr: Dziękuję, dobrze. masz samochód?
 Ewa: Nie mam. Jest w serwisie. A ty? Czy to jest twój samochód?
 Piotr: Tak. Mam japoński samochód.
 Ewa: elegancki.
 Piotr: Proszę...
 Ewa: Dziękuję bardzo.
 Piotr: Nie wiem, gdzie mieszkasz.
 Ewa: Aleja Puławska. Wiesz, gdzie to jest?
 Piotr: Puławska... Puławska... Nie wiem. W.....?
 Ewa: Tak.
 Piotr: Aha, tak!! Puławska jest w centrum. Tak!

2



Policjant: Jak się pan nazywa?
 Dirk: Dirk Gärtner.
 Policjant: pan jest?
 Dirk: Z Niemiec.
 Policjant: Gdzie pan mieszka?
 Dirk: Nie rozumiem. Proszę
 Policjant: Czy mieszka pan w Krakowie?
 Dirk: Przepraszam, nie rozumiem. Proszę wolniej.
 Policjant: Gdzie pan mieszka? Jaki ma pan adres w Krakowie?
 Dirk: Aha, rozumiem. w Hotelu Francuskim.

3



Studentka: Przepraszam bardzo, gdzie jest literatura francuska?
 Bibliotekarka: Tam.
 Studentka: bardzo.
 Bibliotekarka: Proszę.

Wymowa

2b Proszę przeczytać z kolegą / koleżanką dialogi.

2c Czy to prawda (P) czy nieprawda (N)?



- Profesor Gonzales ma hiszpańskie imię. P / N
- Profesor Gonzales jest z Hiszpanii. P / N
- Profesor Gonzales ma na imię Andrzej. P / N
- Ewa ma japoński samochód. P / N
- Ewa mieszka w centrum. P / N
- Ewa nazywa się Puławska. P / N
- Pan Dirk jest z Hiszpanii. P / N
- Pan Dirk nazywa się Francuski. P / N
- Pan Dirk mieszka w hotelu. P / N



♂ rodzaj męski – jaki?	♀ rodzaj żeński – jaka?	☹ rodzaj nijaki – jakie?
Jaki to (jest) samochód? To (jest) japoński samochód.	Jaka to (jest) literatura? To (jest) literatura francuska.	Jakie to (jest) nazwisko? To (jest) hiszpańskie nazwisko.
-y (-k, -g) -i	-a	-e (-k, -g) -ie

3a Proszę uzupełnić tabelę.

skąd?	♂ rodzaj męski – jaki? polski samochód	♀ rodzaj żeński – jaka? polska tradycja	☹ rodzaj nijaki – jakie? polskie imię
1. z Polski	1. polski	1. polska	1. polskie
2. z Niemiec	2. niemiecki	2. niemiecka	2. niemieckie
3. z	3. francuski	3.	3. francuskie
4. z Ameryki	4. amerykański	4.	4.
5. z Japonii	5.	5. japońska	5.
6. z	6.	6.	6. włoskie
7. z Anglii	7. angielski	7.	7.
8. z Hiszpanii	8.	8.	8. hiszpańskie
9. z Rosji	9. rosyjski	9.	9.

3b Rodzaj męski, żeński czy nijaki?

auto, samochód, firma, restauracja, herbata, polityk, film, tradycja, kawa, imię, nazwisko

3c Proszę dokończyć zdania i napisać do nich pytania.

Przykłady: Kowalski to *polskie nazwisko*
 Szkoła Muzyczna im. Fryderyka Chopina to *polska szkoła*
 Polonez to *polski samochód*
 1. BMW to
 2. *Gladiator* to
 3. Władimir Putin to
 4. Suzuki to
 5. Microsoft to
 6. Pizzeria Italiana to
 7. Windsor Tea to
 8. Jacobs Krönung to
 9. Corrida to
 10. Schulz to

Jakie to nazwisko?
Jaka to szkoła?
Jaki to samochód?
?
?
?
?
?
?
?
?
?



1. wysoki 2. średniego wzrostu 3. niski 4. gruby 5. szczupły

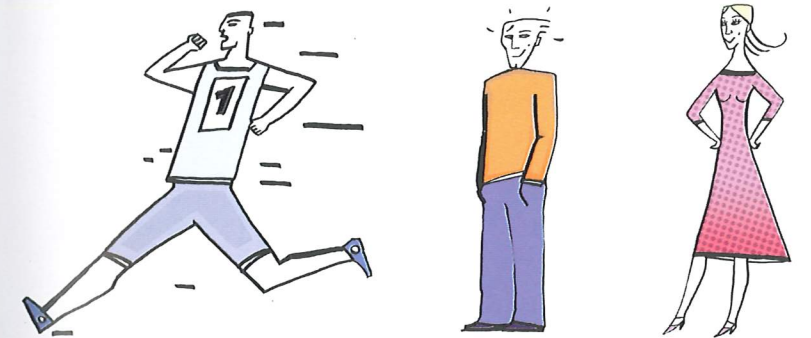

6. wysportowany 7. przystojny 8. ładna



9. wesoły 10. smutny 11. brzydki

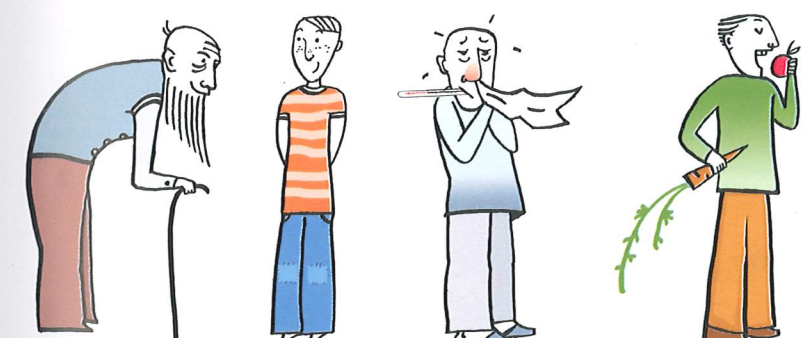

12. stary 13. młody 14. chory 15. zdrowy

Jaki jesteś? / Jaka jesteś?

Jestem, i

4 Jaki jest ten mężczyzna?
 Jaka jest ta kobieta?
 Jakie jest to dziecko?

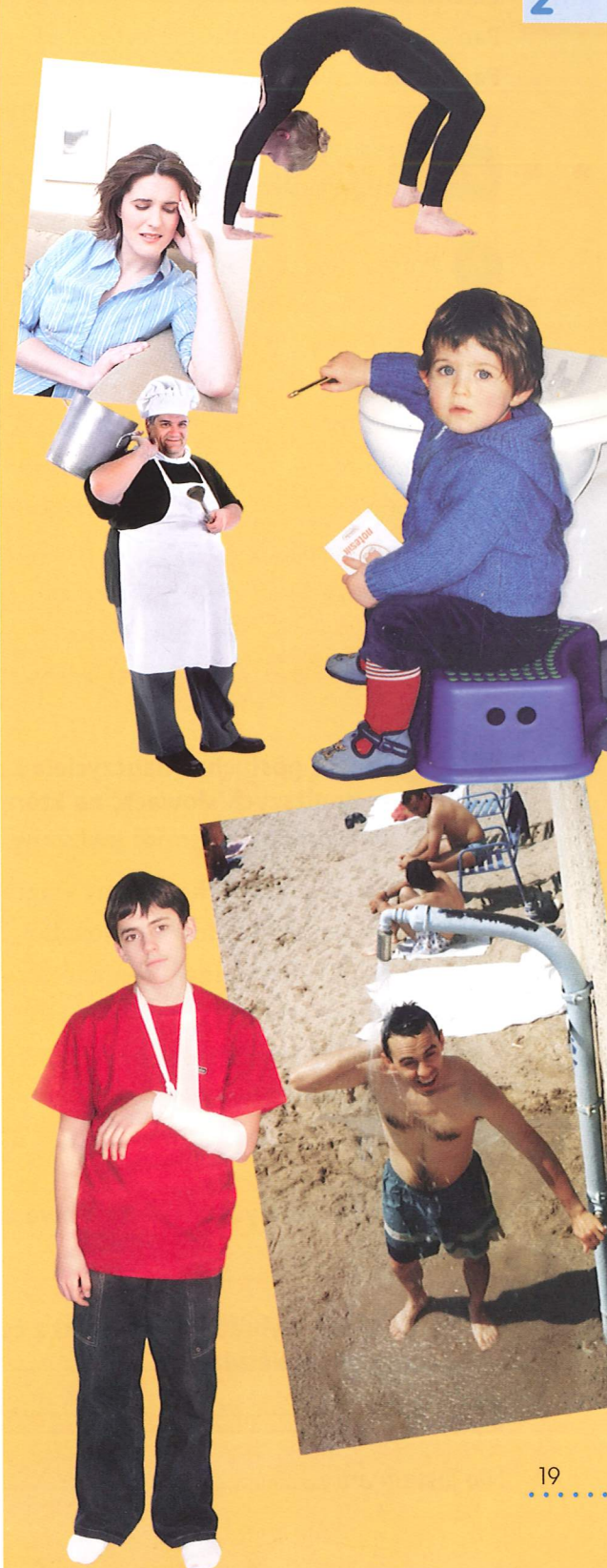

5 Proszę napisać: imię i nazwisko popularnej osoby (aktor, polityk), skąd on / ona jest i jaki on / jaka ona jest (2 przymiotniki).

Kto?	Skąd?	Jaki on jest? / Jaka ona jest?
Pan <i>Sherlock Holmes</i> jest z <i>Anglii</i> On jest <i>wysoki</i> i <i>przystojny</i>		
Pani jest z Ona jest i		
Pani jest z Ona jest i		
Pan jest z On jest i		
Pan jest z On jest i		

Słownictwo

6 Proszę połączyć antonimy.

- | | |
|--|--------------------|
| <input checked="" type="checkbox"/> 0 wysoki | a) wesoły |
| <input type="checkbox"/> 1 ładna | b) niski |
| <input type="checkbox"/> 2 szczupły | c) brzydka |
| <input type="checkbox"/> 3 młody | d) brzydki |
| <input type="checkbox"/> 4 przystojny | e) niewysportowany |
| <input type="checkbox"/> 5 wysportowany | f) stary |
| <input type="checkbox"/> 6 smutny | g) niemiły |
| <input type="checkbox"/> 7 miły | h) gruby |
| <input type="checkbox"/> 8 chory | i) zdrowy |

7a Proszę posłuchać nauczyciela i zaznaczyć w poniższych słowach, na którą sylabę pada akcent.

- ambitny – inteligentny – kreatywny – agresywny
 – aktywny – sentymentalny – racjonalny
 – emocjonalny – naturalny – romantyczny
 – sympatyczny – spontaniczny – energiczny
 – wysportowany – zestresowany – zrelaksowany
 – sfrustrowany – utalentowany

Wymowa

7b Proszę powtórzyć powyższe słowa za nauczycielem.

7c Proszę wybrać przymiotniki z ćwiczenia 7a i uzupełnić zdania.

Jestem:,,

20 Nie jestem ani, ani, ani

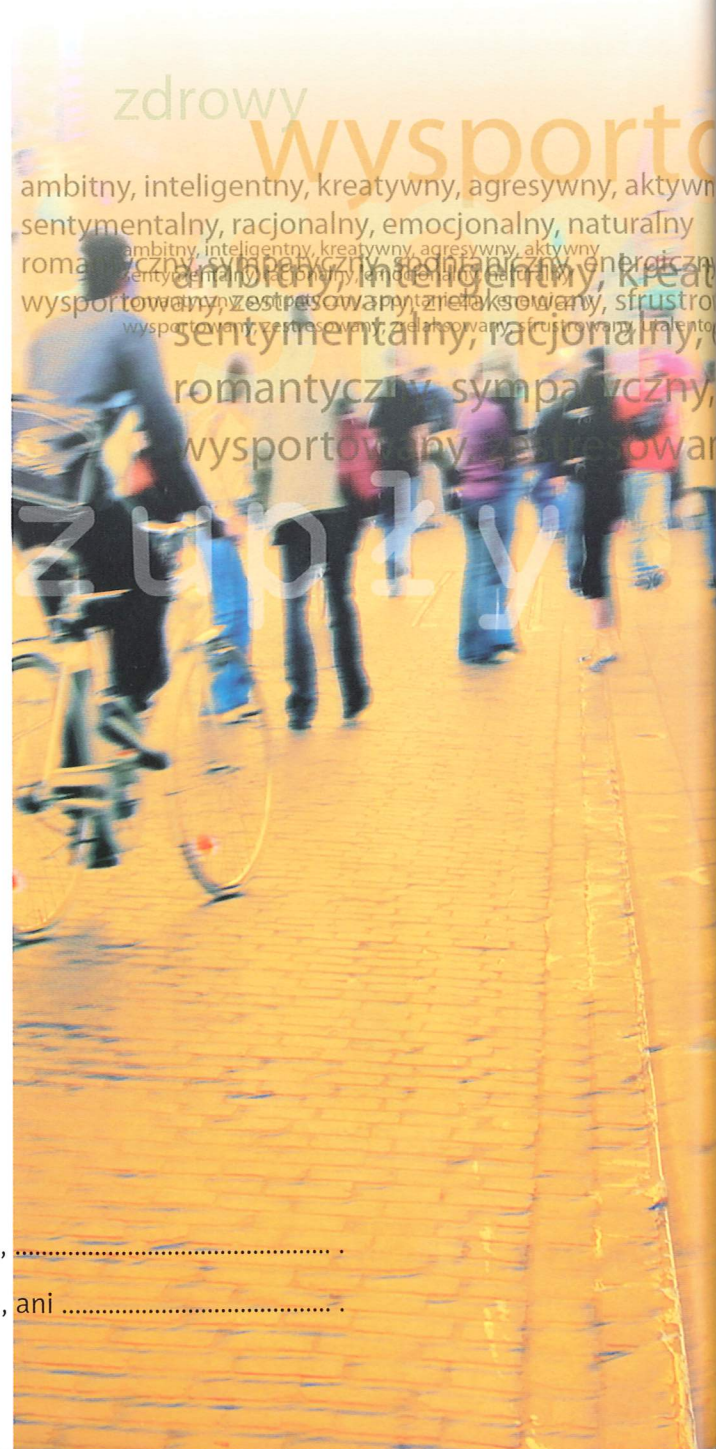

Gramatyka CZASOWNIK

8a Proszę uzupełnić tabelę.

po polsku	mieć	rozumieć	przepraszać	KONIUGACJA: -m, -sz	
				czytać	pytać
w Pana / Pani języku					
(ja)	mam	rozumiem	przepraszam		
(ty)					
on / ona / ono pan / pani			przeprasza		
(my)	mamy			czytamy	
(wy)		rozumiecie			pytacie
oni / one państwo			przepraszają	czytają	

8b Proszę wpisać zaimki osobowe.

Przykład: *On* czyta tekst.

- nie rozumie.
- mieszkamy w Krakowie.
- Gdzie mieszkasz?
- pytają.
- czytam gazetę.
- mieszkam w centrum.
- Jak się nazywacie?
- przepraszam.
- nie rozumiem.
- nie rozumiesz?
- ma na imię Aneta.
- nazywa się Kowalski.

8c Proszę utworzyć właściwą formę czasownika.

- Gdzie (ty)? (mieszkać)
- Gdzie oni? (mieszkać)
- Co pan? (czytać)
- Jak (wy) się? (nazywać)
- (my) gazetę. (czytać)
- On (pytać)
- (ja) Nie (rozumieć)
- Co państwo? (czytać)
- Jak się pani? (mieć)
- (ja) w centrum. (mieszkać)
- Czy państwo w Warszawie? (mieszkać)
- Gdzie ona? (mieszkać)