

1. Exercícios modelo : Completar o texto3 – Qual a melhor escolha3 – reescreva a frase3

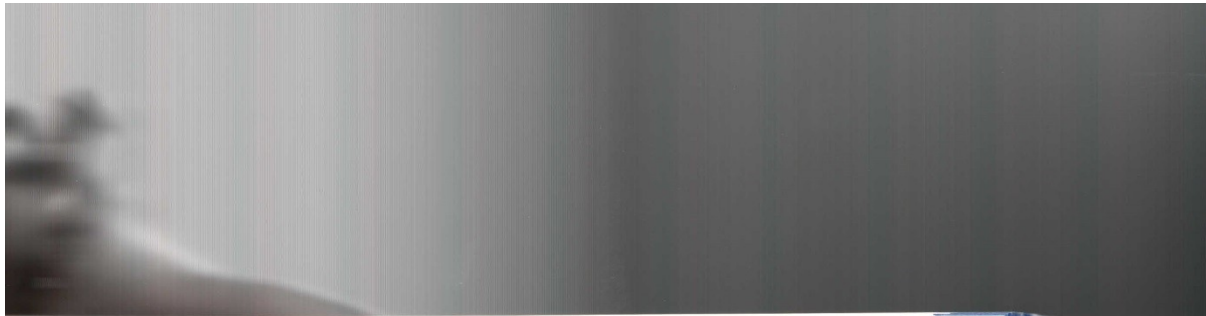

USOS DA LÍNGUA: GRAMÁTICA E VOCABULÁRIO – S3

SÉRIE 3

TAREFA 1

Complete os textos com as palavras que faltam.
A cada espaço corresponde apenas uma palavra.

Imagem 1: E-mail de Rita para Pedro

De... Rita
Para... Pedro
Assunto:

Olá Pedro!
Desculpa não ter dito nada ontem. Não (1) _____ ir às aulas, porque estive (2) _____ muito mal. Devo ter comido (3) _____ coisa estragada e ainda não posso sair (4) _____ casa. Podes enviar-me os textos (5) _____ o professor de Economia Aplicada (6) _____ nas aulas? Tenho de os estudar. Se, por (7) _____, não foste à aula, e se (8) _____ quem foi, diz-me. Preciso mesmo de (9) _____ ler. Se me fizeres (10) _____ favor, agradeço-te imenso. Da forma como (11) _____ sinto, não tenho vontade de fazer nada. Continua de (12) _____ a ideia de arrendar a casa na praia durante a primeira (13) _____ de agosto? Quem é que já confirmou (14) _____ pode lá passar os 15 dias?

Rita

Imagem 2: E-mail de Pedro para Rita

De... Pedro
Para... Rita
Assunto:

Olá Rita!
Que chatice (15) _____ ficado doente! Tenho a certeza de que vai passar depressa! Tanto (16) _____ sei, as intoxicações alimentares duram 2 ou 3 dias. Só precisas de (17) _____ paciência e cuidado.
Sobre os textos que me pediste, infelizmente, não (18) _____ posso arranjar porque também não fui à aula e ainda não falei com ninguém que (19) _____ ido. Mas vou arranjar-tos, fica descansada. Ainda relativamente (20) _____ casa na praia: por mim desistíamos da ideia, (21) _____ se todos concordarem em ir para lá na primeira semana de agosto, vamos ser muitos, (22) _____ que não me parece uma boa ideia, (23) _____ ao espaço que temos: apenas um quarto e uma sala. É claro (24) _____ a renda fica muito mais barata se (25) _____ muitos e pudermos dividir por todos, mas eu preferia que fossemos menos. (26) _____ te digo mais: se eu tomasse a decisão sozinho, desistia da casa e optava (27) _____ pelas montanhas. Achas que esta ideia é aceitável (28) _____ preferes manter o que está previsto?
O importante agora é (29) _____-te boa para poderes voltar à faculdade o (30) _____ depressa possível.

Beijos,
Pedro

USOS DA LÍNGUA GRAMÁTICA E VOCABULÁRIO 3

© Lidel Edições Técnicas 121

TAREFA 2

Leia o texto abaixo e marque com ✓ a palavra que falta nos espaços assinalados com um número. Deverá escolher uma palavra para cada espaço.

No início do século XIX, a zona de Belém era (1) _____ da cidade de Lisboa e o percurso era assegurado por barcos a vapor. No entanto, o Mosteiro dos Jerónimos e a Torre de Belém (2) _____ os visitantes que depressa se habituaram a saborear os (3) _____ pastéis originários do Mosteiro. Em 1837, inicia-se a (4) _____ dos «Pastéis de Belém» segundo a (5) _____ «receita secreta», oriunda do convento, (6) _____ e conhecida exclusivamente pelos mestres (7) _____, que os fabricam artesanalmente, na «Oficina do Segredo». Esta receita (8) _____ igual até aos dias de hoje. De facto, a fábrica dos «Pastéis de Belém» consegue, através de uma criteriosa (9) _____ de ingredientes, proporcionar hoje o (10) _____ da antiga doçaria portuguesa.

<http://www.pasteisdebelem.pt>

- | | | | | | |
|-------------------|--------------------------|----------------|--------------------------|----------------|--------------------------|
| 1. A. distante | <input type="checkbox"/> | B. remota | <input type="checkbox"/> | C. apartada | <input type="checkbox"/> |
| 2. A. chamavam | <input type="checkbox"/> | B. atraíam | <input type="checkbox"/> | C. apelavam | <input type="checkbox"/> |
| 3. A. deleitosos | <input type="checkbox"/> | B. deliciosos | <input type="checkbox"/> | C. apazíveis | <input type="checkbox"/> |
| 4. A. criação | <input type="checkbox"/> | B. conceção | <input type="checkbox"/> | C. produção | <input type="checkbox"/> |
| 5. A. antiga | <input type="checkbox"/> | B. antiquada | <input type="checkbox"/> | C. envelhecida | <input type="checkbox"/> |
| 6. A. mandada | <input type="checkbox"/> | B. difundida | <input type="checkbox"/> | C. transmitida | <input type="checkbox"/> |
| 7. A. pasteleiros | <input type="checkbox"/> | B. cozinheiros | <input type="checkbox"/> | C. padeiros | <input type="checkbox"/> |
| 8. A. contém-se | <input type="checkbox"/> | B. mantém-se | <input type="checkbox"/> | C. detém-se | <input type="checkbox"/> |
| 9. A. preferência | <input type="checkbox"/> | B. opção | <input type="checkbox"/> | C. escolha | <input type="checkbox"/> |
| 10. A. paladar | <input type="checkbox"/> | B. apetite | <input type="checkbox"/> | C. proveito | <input type="checkbox"/> |

TAREFA 3

Encontre no texto da tarefa 2 a palavra com o significado mais próximo de cada uma das seguintes palavras:

- a) garantido _____
 b) apreciar _____
 c) rigorosa _____

TAREFA 4

Reescreva a
 ção.

- Se bem i
 Embora _____
- A confer
 Como _____
- «Infeliz
 Lamento _____
- Continua
 Se _____
- O combo
 É _____
- Será difíc
 Dificilmer _____
- «Convinh
 Era _____
- O Pedro é
 Quem _____
- Ela disse c
 «Não _____
- Logo que i
 Mal _____

3.

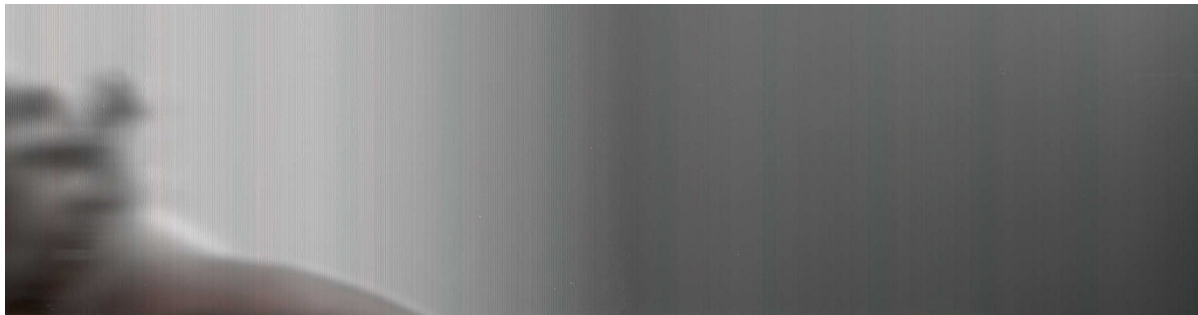

TAREFA 4

os com um

e Lisboa
s Jeróni-
situaram
icia-se a
ta secre-
mestres
a receita
im» con-
je o (10)

lebelem.pt

-
-
-
-
-
-
-
-
-
-

la uma das

Reescreva as frases, iniciando-as com a(s) palavra(s) dada(s) e mantendo toda a informação.

1. Se bem que ainda não seja público, quem vai ganhar é a Cristina.

Embora _____

2. A conferência acabou mais cedo por causa do mau tempo.

Como _____

3. «Infelizmente, não vou conseguir chegar a horas».

Lamento _____

4. Continuando a chover assim tanto, as barragens vão ter de ser abertas.

Se _____

5. O comboio chegará, muito possivelmente, com algum atraso.

É _____

6. Será difícil manter o horário inicialmente previsto.

Difícilmente _____

7. «Convinha que tivéssemos o maior consenso possível para esta questão».

Era _____

8. O Pedro é que vai comprar a casa.

Quem _____

9. Ela disse que não se importava de mudar de casa.

«Não _____».

10. Logo que a reunião terminou, todos se foram embora.

Mal _____

4.

