Historický příběh sedmihradských Sasů

Od 18. do 21. století

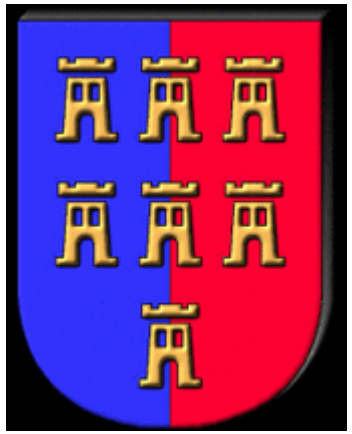

Sedmihradští Sasové v době osvícenství

- Omezení náboženské svobody v Sedmihradsku v době Karla VI.
- Příchod Landlerů do Sedmihradska
- Kariéra Samuela von Brukenthala
- Osvícenské reformy v Sedmihradsku
- Konec sedmihradských Sasů v pozici stavovského národa

Sedmihradští Sasové v době předbřeznové a v revolučním roce 1848

- Napoleonské války a Sedmihradsko
- Metternichovský absolutismus – hospodářské a kulturní oživení
- Maďarský nacionalismus v revoluci 1848
- Osobnost a smrt Stephana Ludwiga Rotha

Sedmihradští Sasové v 2. polovině 19. století

- Zemský sněm v Hermannstadtu (1863) a jeho závěry
- Dopady dualismu na Sedmihradsko – maďarizační tendence a protireakce
- Zrušení saských samosprávných oblastí a přeměna Nationsuniversität
- Postavení saské evangelické církve
- Sedmihradští Sasové před 1. světovou válkou

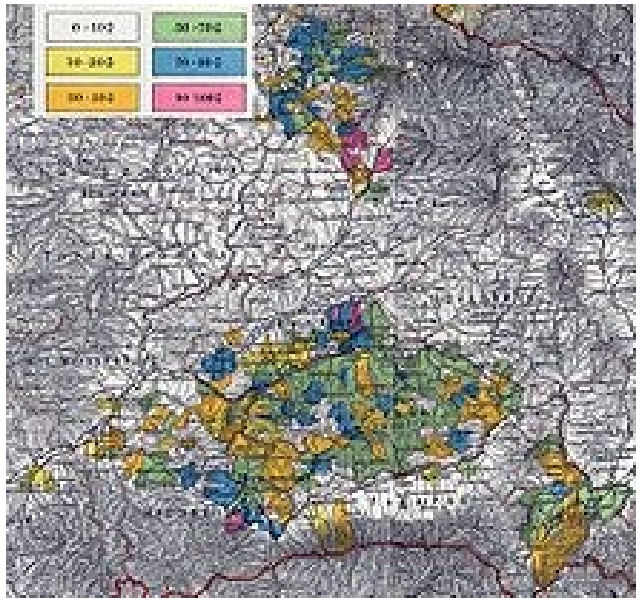

Sedmihradsko jako součást Rumunského království

- Národní shromáždění Rumunů v Alba Iulia
- Sněm sedmihradských Sasů v Mediaschi
- Sedmihradští Sasové jako součást německé jazykové menšiny v Rumunsku (Verband der Deutschen in Rumänien)
- Sedmihradští Sasové a agrární reforma
- Kulturní život sedmihradských Sasů před válkou
- Příklon k národnímu socialismu a hnutí Erneuerungsbewegung

Druhá světová válka

- Výsledky 2. vídeňské arbitráže a rozdělení Sedmihradska
- Vliv Berlína na správu německých menšin v Rumunsku
- Vojenská služba sedmihradských Sasů
- Přechod Rumunska a evakuace rumunských Němců, generál Arthur Phleps (1881-1944)

Sedmihradští Sasové po válce

- Odvlečení práceschopných do Sovětského svazu
- Zbavení politických a občanských prává
- Pozemková reforma a její důsledky pro sedmihradské Sasy
- Komparace s poválečnými osudy Němců z Polska a Československa („nic jsme si neudělali“)
- Klíčová role saské evangelické církve

Sedmihradští Sasové komunistickém Rumunsku

- Přeměna sociální a ekonomické struktury saské společnosti
- Zlepšení postavení saské menšiny v průběhu 50. a 60. let
- Dílčí svobody v kulturním a náboženském životě rumunských Němců
- Omezení v samosprávném a politickém životě – narušení vztahu k vlastní zemi, sociální nivelizace, změna ve společenské struktuře

Slučování rodin a proces emigrace

- Zahájení dlouhodobé migrace v důsledku válečných událostí a rozdělení rodin
- Slučování rodin během 50. a 60. let
- Navázání diplomatických vztahů mezi Rumunskem a SRN (31.1. 1967)
- Emigrace v 70. a 80. letech, prodej sedmihradských Sasů do SRN
- Auswanderungschock v roce 1990
- Důvody emigrace sedmihradských Sasů

Sedmihradští Sasové po pádu komunismu

- Založení demokratického fóra Němců v Rumunsku (DFDR)
- Demografické charakteristiky a lokální specifika emigrace
- Menšinová situace sedmihradských Sasů – církev, školství, zastoupení v regionální a celostátní politice
- Sedmihradští Sasové a jejich historický příběh – teorie původu, zlatý věk, útlak a marginalizace, teorie plovoucí mezery

Děkuji za pozornost