

# Metodologie archeologické exkavace II

Výskumy v Taliansku

## Čo je klasická archeológia?

- archeológia gréckeho a rímskeho sveta
- klasické štúdiá x archeológia x dejiny umenia?



Alebo?



# ORGANIGRAMMA

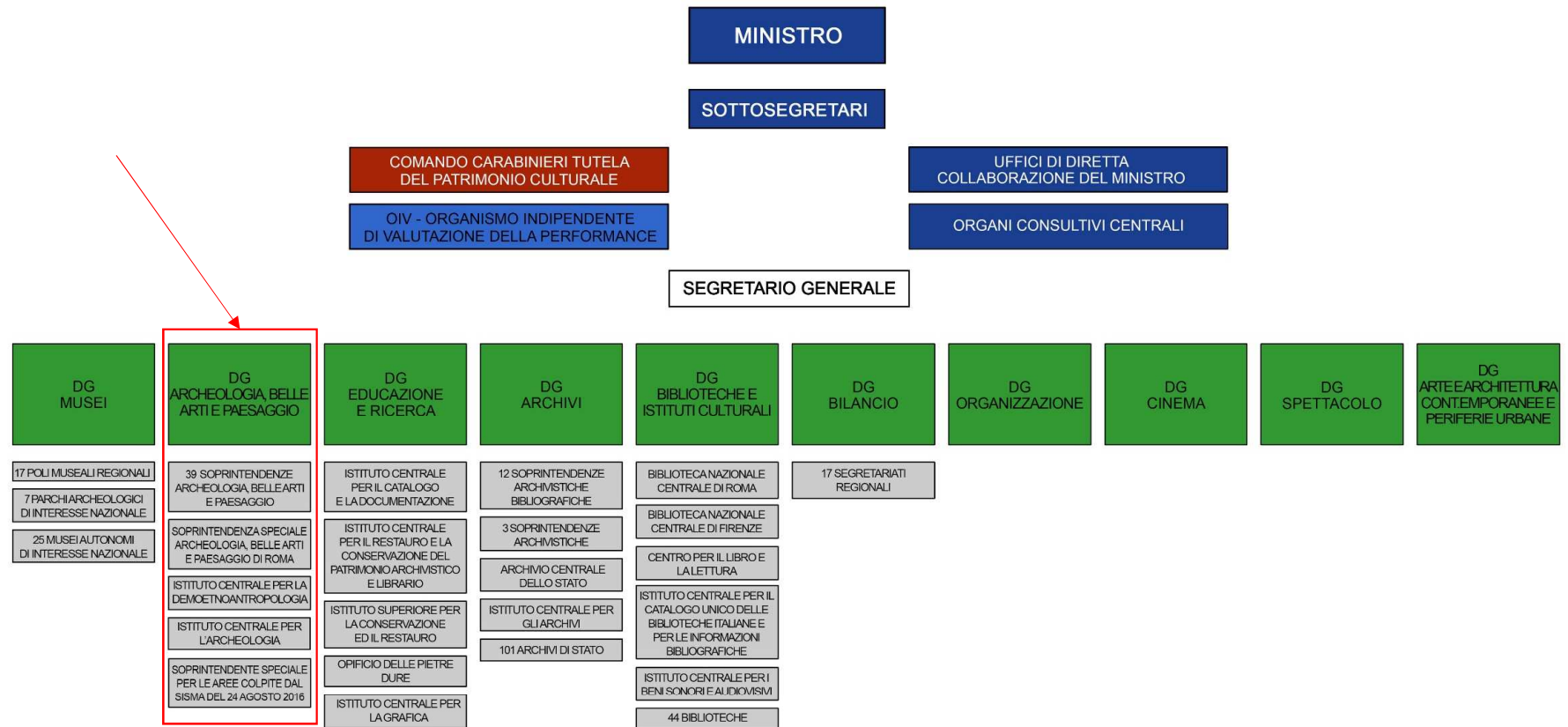

## Získanie koncesie v Taliansku

- Ministero per i beni e le attività culturali, Direzione generale archeologia, belle arti e paesaggio
- Soprintendenza Speciale Archeologia Belle Arti e Paesaggio (ABAP), Parchi Archeologici
- Zákon D.M. 44/2016, článok 2, písmeno e)
- dodatok: 17. september 2018 – sprísnenie pravidiel
- stránky: [http://www.ic\\_archeo.beniculturali.it](http://www.ic_archeo.beniculturali.it)
- Koncesia: 1-3 roky, možnosť predĺženia/obnovenia

1. Žiadosť o koncesiu – podpis a razítko žiadateľa, príp. zoznam inštitúcií s konkrétnymi úlohami
2. Rozpočet
3. Prehľad predchádzajúcich výskumov v lokalite
4. Georeferencovaný plán
5. CV vedúceho výskumu
6. Role a inštitúcie do projektu zapojené, členovia tímu, ak nesú zodpovednosť za určité práce
7. Prehlásenie o zrieknutí sa finančnej odmeny za nález, podpísané vedúcim inštitúcie + kópia platného občianskeho preukazu
8. Prehlásenie o zrieknutí sa finančnej odmeny zo strany vedúceho výskumu + kópia platného občianskeho preukazu
9. Ako 7 od členov tímu
10. Ako 7 od majiteľa pozemku (ak majiteľ iný ako štát), prehlásenie o prevzatí prostriedkov alebo dlhov zo strany žiadateľa o koncesiu
11. Prehlásenie žiadateľa o koncesiu o prípadných náhradách pre majiteľa pozemkov počas využívania územia na archeologické účely
12. Prehlásenie podpísané vedúcim výskumu o povinnosti zabezpečenia krytia poistného pre všetkých účastníkov výskumu, prípadne kópie poistných zmlúv

## ***Obnovenie/predĺženie koncesie***

1. Plán výskumu z poslednej výkopovej sezóny
2. Detailné plány jednotlivých sond vo vhodnej mierke
3. Fotografická dokumentácia z výskumu (4-8 signifikatných fotiek)
4. Odovzdanie dokumentácia miestnemu zodpovednému orgánu

Odovzdanie:

- min. 45 dní pred zahájením výskumu

## **Povinné súčasti žiadosti**

1. **Reštaurovanie štruktúr**
2. **Opatrenie na konzerváciu mobilných nálezov**
3. **Odovzdanie písomnej správy o výskume**

ISTANZA DI CONCESSIONE

Numero di protocollo in uscita dell'Ente che presenta l'istanza

AL MINISTERO PER I BENI E LE ATTIVITÀ CULTURALI  
DIREZIONE GENERALE ARCHEOLOGIA, BELLE ARTI E PAESAGGIO

tramite  
Ufficio periferico competente per territorio cui si indirizza l'istanza:

*In caso di aree di scavo ricadenti nel territorio di competenza di due Uffici periferici, il richiedente la concessione, sentiti entrambi gli Uffici competenti, dovrà concordare l'invio dell'istanza a uno solo di essi, il quale sarà tenuto a trasmetterla integralmente all'altro Ufficio, al fine di esprimere un parere unico e concordato*

L'area è in gestione a un Polo Museale  
in caso affermativo:

Polo Museale che ha in gestione l'area

Il richiedente

da compilare a nome del legale rappresentante dell'ente che presenta l'istanza  
(es. Direttore di Dipartimento; Sindaco; Presidente di associazione culturale, ecc.)

Cognome   
Nome   
Codice Fiscale   
Nato a  il   
Residente a  prov.   
Via/Piazza  n.  CAP   
Tel.  e-mail

1

## Žiadost' o koncesiu

In qualità di legale rappresentante di  
(Enti territoriali, dipartimenti universitari, altri enti di ricerca ecc.)

Denominazione/Ragione Sociale   
PIVA  Codice Fiscale   
Città   
Via/Piazza  n.  CAP   
Tel.  e-mail

*Ai fini del completamento di questa sezione si ricorda di compilare e includere nella documentazione necessaria la relativa dichiarazione sostitutiva debitamente sottoscritta (cfr. elenco allegati, 04\_dich\_concessionario) e copia del documento di identità (05\_doc\_concessionario)*

Tipo di Istanza

Nuova istanza  Rinnovo

Ricerche pregresse nel sito   
*Inserire i riferimenti cronologici degli scavi precedentemente effettuati nel sito*

Localizzazione dell'area

Regione  prov.   
Comune  Località 1   
Foglio/i catastale  Particella/e

*Nell'eventualità che la concessione sia richiesta per più di una località*

Regione  prov.   
Comune  Località 2   
Foglio/i catastale  Particella/e   
Regione  prov.   
Comune  Località 3   
Foglio/i catastale  Particella/e

*Ai fini del completamento di questa sezione si ricorda di includere nella documentazione necessaria al presente modulo lo stralcio della planimetria catastale (cfr. elenco allegati, 02\_catastale)*

2

DAI DELLA RICERCA

Periodo previsto per lo scavo

(ad es. luglio 2019; settembre ottobre 2019, ecc.)

Staff - Direttore di scavo

Nome  Cognome

Nato a  il

Codice Fiscale

Istituzione di appartenenza

Tel.  Cell.

e-mail

*Ai fini del completamento di questa sezione si ricorda di compilare e includere nella documentazione necessaria la dichiarazione del direttore di scavo (cfr. elenco allegati, 06\_dich\_direttore\_scavo), copia del documento di identità (cfr. elenco allegati, 07\_doc\_direttore\_scavo) e il curriculum vitae sottoscritto del direttore di scavo (cfr. elenco allegati, 08\_cv\_direttore\_scavo)*

Lo scavo è condotto in collaborazione con altro ente e/o sostenuto da

*In caso affermativo, specificare quale*

Staff - Direttore scientifico

La direzione scientifica è in capo allo stesso direttore di scavo

*I campi successivi sono da riempire solo se il direttore scientifico è soggetto diverso dal direttore di scavo:*

Nome  Cognome

Nato a  il

Codice Fiscale

Istituzioni di appartenenza

Tel.  Cell.

e-mail

5

## Čestné prehlásenie

CONCESSIONI DI RICERCHE E SCAVI ARCHEOLOGICI (ARTT. 88-89, D.LGS. 42/2004)

### MODULO PER IL RICHIEDENTE LA CONCESSIONE DICHIARAZIONE SOSTITUTIVA DELL'ATTO DI NOTORIETÀ

Ai sensi dell'art. 46 del d.p.r. 445/2000,

io sottoscritto/a \_\_\_\_\_  
nato/a a \_\_\_\_\_ il \_\_\_\_\_  
Codice Fiscale \_\_\_\_\_  
residente a \_\_\_\_\_  
in via / Piazza \_\_\_\_\_ n. \_\_\_\_\_

in qualità di legale rappresentante dell'ente richiedente la concessione di scavo

#### DICHIARO

- che tutte le informazioni, i dati e le attestazioni inseriti nella presente procedura di richiesta della concessione di scavo corrispondono a realtà;
- di richiedere la concessione/il rinnovo per il sito di \_\_\_\_\_ nel comune di \_\_\_\_\_ prov. \_\_\_\_\_ per l'anno/gli anni \_\_\_\_\_;
- che la direzione delle ricerche sarà affidata a \_\_\_\_\_;
- di assumermi la piena responsabilità del cantiere di scavo, nel rispetto e osservanza della normativa vigente in materia di sicurezza sul lavoro, e specificamente, di adempiere agli oneri previsti dal Titolo IV del d.lgs. 81/2008 e dagli accordi Stato-Regioni del 07.07.2016 in materia di formazione sulla sicurezza;
- di garantire la copertura finanziaria al piano economico presentato e, in caso di richiesta sottoposta in quanto legale rappresentante di Ente Pubblico Territoriale, di impegnarsi a inviare copia della relativa delibera di spesa all'Ufficio periferico competente prima dell'inizio della campagna di scavo;
- che tutti i partecipanti a qualsiasi titolo allo scavo, saranno provvisti di **copertura assicurativa**, personale o fornita dall'ente di affiliazione, specificamente destinata alle attività in oggetto o, in alternativa, **ogni altro strumento di garanzia**, utile a tenere indenne il MiBAC da qualsiasi azione di responsabilità per caso di eventi dannosi a carico delle persone impegnate nelle operazioni di scavo;
- nel caso di istanze di rinnovo, di aver consegnato all'Ufficio periferico competente tutta la documentazione di scavo per gli anni precedenti, come stabilito dalle circolari in materia.
- di rinunciare all'eventuale premio di rinvenimento (art. 92, d.lgs. 42/2004) e di accollarsi eventuali indennità di occupazione del terreno dove saranno eseguite le ricerche;
- di accollarsi il premio di rinvenimento a favore del/i proprietario/i, nel caso in cui questo/i non rinunci, pagando direttamente all'avente diritto la somma da calcolarsi sulla base dei conteggi effettuati dalla Soprintendenza competente e obbligandosi verso questa amministrazione a tenerla indenne da ogni conseguenza patrimoniale dannosa;
- nel caso tra i partecipanti allo scavo, vi siano volontari, di impegnarsi a che essi non svolgano altri compiti diversi da attività collaterali allo scavo o all'assistenza a scopo didattico;
- nel caso lo scavo sia gestito nella formula della *Summer School*, di impegnarsi a che i partecipanti siano archeologi o studenti di archeologia e che i proventi derivanti dalle quote di partecipazione siano utilizzati per coprire i costi di vitto, alloggio e assicurazione dei partecipanti stessi, o le spese vive connesse allo svolgimento della campagna;

## Formulár pre vedúceho výskumu

CONCESSIONI DI RICERCHE E SCAVI ARCHEOLOGICI (ARTT. 88-89, D.LGS. 42/2004)

### MODULO PER IL DIRETTORE DI SCAVO DICHIARAZIONE SOSTITUTIVA DELL'ATTO DI NOTORIETÀ

Ai sensi dell'art. 46 del d.p.r. 445/2000

io sottoscritto/a \_\_\_\_\_  
nato/a a \_\_\_\_\_ il \_\_\_\_\_  
Codice Fiscale \_\_\_\_\_  
residente a \_\_\_\_\_  
in via / Piazza \_\_\_\_\_ n. \_\_\_\_\_  
in qualità di direttore di scavo  
per il sito di \_\_\_\_\_  
nel comune di \_\_\_\_\_ prov. \_\_\_\_\_

#### DICHIARO

- di adempiere agli oneri previsti dal Titolo IV del d.lgs. 81/2008 e dagli accordi Stato-Regioni del 07.07.2016 in materia di formazione sulla sicurezza;
- di rinunciare all'eventuale premio di rinvenimento (art. 92, d.lgs. 42/2004);
- di aver allegato il mio *curriculum vitae*, debitamente sottoscritto;
- in caso di rinnovo della concessione, di aver consegnato l'elenco dei materiali e la documentazione sulle attività di scavo come da specifiche dell'Ufficio periferico competente;
- di aver allegato copia del mio documento di identità in corso di validità.

Sono consapevole che ai sensi degli artt. 75 e 76 del D.P.R. 445/2000, in caso di false dichiarazioni accertate dall'amministrazione procedente verranno applicate le sanzioni penali previste e la decadenza dal beneficio ottenuto sulla base della dichiarazione non veritiera. Sono a conoscenza che la mancata accettazione della presente dichiarazione, quando le norme di legge o di regolamento ne consentono la presentazione, costituisce violazione dei doveri d'ufficio (art. 74 del D.P.R. 445/2000). Ai sensi dell'art.10 della legge 675/96, i dati personali forniti dal sottoscritto dovranno essere trattati, dall'ente al quale la presente dichiarazione viene prodotta, per le finalità connesse all'erogazione del servizio o della prestazione per cui la dichiarazione stessa viene resa e per gli eventuali successivi adempimenti di competenza. Mi riservo la facoltà di esercitare in qualunque momento i diritti di cui all'art. 13 della legge stessa.

*Autorizzo il trattamento dei miei dati personali sensi del Decreto Legislativo 30 giugno 2003, n. 196 "Codice in materia di protezione dei dati personali" e del GDPR (Regolamento UE 2016/679).*

Luogo e data della sottoscrizione

Firma del dichiarante

## Formulár pre členov tímu

CONCESSIONI DI RICERCHE E SCAVI ARCHEOLOGICI (ARTT. 88-89, D.LGS. 42/2004)

### MODULO PER I MEMBRI DELLO STAFF CON RUOLI DI RESPONSABILITÀ DICHIARAZIONE SOSTITUTIVA DELL'ATTO DI NOTORIETÀ

Ai sensi dell'art. 46 del d.p.r. 445/2000

io sottoscritto/a \_\_\_\_\_  
nato/a a \_\_\_\_\_ il \_\_\_\_\_  
Codice Fiscale \_\_\_\_\_  
residente a \_\_\_\_\_  
in via / Piazza \_\_\_\_\_ n. \_\_\_\_\_  
in qualità di responsabile di \_\_\_\_\_  
per il sito di \_\_\_\_\_  
nel comune di \_\_\_\_\_ prov. \_\_\_\_\_

#### DICHIARO

per l'anno/gli anni \_\_\_\_\_

- di rinunciare all'eventuale premio di rinvenimento (art. 92, d.lgs. 42/2004);
- di aver allegato copia del mio documento di identità in corso di validità.

Sono consapevole che ai sensi degli artt. 75 e 76 del D.P.R. 445/2000, in caso di false dichiarazioni accertate dall'amministrazione procedente verranno applicate le sanzioni penali previste e la decadenza dal beneficio ottenuto sulla base della dichiarazione non veritiera. Sono a conoscenza che la mancata accettazione della presente dichiarazione, quando le norme di legge o di regolamento ne consentono la presentazione, costituisce violazione dei doveri d'ufficio (art. 74 del D.P.R. 445/2000). Ai sensi dell'art.10 della legge 675/96, i dati personali forniti dal sottoscritto dovranno essere trattati, dall'ente al quale la presente dichiarazione viene prodotta, per le finalità connesse all'erogazione del servizio o della prestazione per cui la dichiarazione stessa viene resa e per gli eventuali successivi adempimenti di competenza. Mi riservo la facoltà di esercitare in qualunque momento i diritti di cui all'art. 13 della legge stessa.

*Autorizzo il trattamento dei miei dati personali sensi del Decreto Legislativo 30 giugno 2003, n. 196 "Codice in materia di protezione dei dati personali" e del GDPR (Regolamento UE 2016/679).*

Luogo e data

Firma del dichiarante

CONCESSIONI DI RICERCHE E SCAVI ARCHEOLOGICI (ARTT. 88-89, D.LGS. 42/2004)

**MODULO PER IL PROPRIETARIO  
DICHIARAZIONE SOSTITUTIVA DELL'ATTO DI NOTORIETÀ**

Ai sensi dell'art. 46 del d.p.r. 445/2000

io sottoscritto/a \_\_\_\_\_

nato/a a \_\_\_\_\_ il \_\_\_\_\_

Codice Fiscale \_\_\_\_\_

residente a \_\_\_\_\_

in via / Piazza \_\_\_\_\_ n. \_\_\_\_\_

in qualità di proprietario del/i terreno/i

o in qualità di legale rappresentante dell'ente proprietario del/i terreno/i

Ente \_\_\_\_\_

individuato/i al Catasto

Foglio/i \_\_\_\_\_ part./partt. \_\_\_\_\_

nel comune di \_\_\_\_\_ prov. \_\_\_\_\_

località \_\_\_\_\_

DICHIARO

per l'anno/gli anni \_\_\_\_\_

- di rinunciare all'eventuale premio di rinvenimento (art. 92, d.lgs. 42/2004);
- di concedere il libero accesso all'area interessata dalle ricerche, a titolo gratuito o previo pagamento di indennità di occupazione a carico del concessionario;
- di aver allegato copia del mio documento di identità in corso di validità.

Sono consapevole che ai sensi degli artt. 75 e 76 del D.P.R. 445/2000, in caso di false dichiarazioni accertate dall'amministrazione procedente verranno applicate le sanzioni penali previste e la decadenza dal beneficio ottenuto sulla base della dichiarazione non veritiera. Sono a conoscenza che la mancata accettazione della presente dichiarazione, quando le norme di legge o di regolamento ne consentono la presentazione, costituisce violazione dei doveri d'ufficio (art. 74 del D.P.R. 445/2000). Ai sensi dell'art.10 della legge 675/96, i dati personali forniti dal sottoscritto dovranno essere trattati, dall'ente al quale la presente dichiarazione viene prodotta, per le finalità connesse all'erogazione del servizio o della prestazione per cui la dichiarazione stessa viene resa e per gli eventuali successivi adempimenti di competenza. Mi riservo la facoltà di esercitare in qualunque momento i diritti di cui all'art. 13 della legge stessa.

*Autorizzo il trattamento dei miei dati personali sensi del Decreto Legislativo 30 giugno 2003, n. 196 "Codice in materia di protezione dei dati personali" e del GDPR (Regolamento UE 2016/679).*

Luogo e data

Firma del dichiarante

**Formulár pre majiteľa pozemku**



## Manuál archeologickej exkavácie

Sanders G.D.R., Carter A., Tzonou-Herbst I., Herbst J., James S., Bookidis N., Williams II C.K.: *CORINTH EXCAVATIONS, Archaeological Site Manual*. American School of Classical Studies, 2008.

### Stratigrafia

- jednotlivé kultúrne vrstvy a vrstvy prirodzene vytvorené usadzovaním a eróziou
- odkrývanie každej vrstvy jednotlivo v opačnom poradí „*last in, first out*“

### Metóda

#### Trench and baulk metóda

- Grécko
- nevýhoda: riziko prehliadnutia kontextu, dôležitý nález v profile, zavádzajúci alebo nekompletný záznam

#### Metóda „open area“/grid method

- Británia, USA, Európa
- celá lokalita – jedna sonda
- Identifikácia, záznam a exkavácia každého kontextu jednotlivo a kompletne
- chronologické a stratigrafické poradie
- Lepší prehľad o lokalite
- možnosť segmentácie väčších kontextov, neskoršie spojenie materiálu







### Portus Project Context Sheet

Site Name <i>Località</i> <b>PORTUS</b>	Year <i>Anno</i>	Area <i>Area</i>	Settore/i	Quadrato/i	Levels <i>Quote</i>	Context Number <i>Unità Stratigrafica</i>		
						Natural	Artificial	Nat/Art
Plan <i>Pianta</i>	Section <i>Sezione</i>		Photo <i>Foto</i>	Sample: <i>Campionature</i>	Seiving <i>Setacciatura</i>			
Excavator <i>Responsabile</i>		Excavated on <i>Scavato il</i>						
Definition [1] <i>Definizione</i>								
Distinctive Features [2] <i>Criteri di distinzione</i>								
Formation process [3] <i>Modo di formazione</i>								
Description [11] <i>Descrizione</i>								
Consistency [7] <i>Consistenza</i>			Colour [8] <i>Colore</i>					
Dimensions [9] <i>Misure</i>			Conservation [10] <i>Stato di conservazione</i>					
Context Relationships	Equal to: <i>Uguale a</i>	Abutted by <i>Gli si appoggia</i>	Covered by <i>Coperto da</i>	Cut by <i>Tagliato da</i>	Filled by <i>Riempito da</i>			
	Bonds with: <i>Si lega a</i>	This Context						
		Abutting <i>Si appoggia a</i>	Covering <i>Copre</i>	Cutting <i>Taglia</i>	Filling <i>Riempie</i>			

Kontextový arch

Components <i>Componenti</i>	Geology [4] <i>Geologici</i>	Organic [5] <i>Organici</i>	Artificial [6] <i>Artificiali</i>
Observations [12] <i>Ossezzazioni</i>			
Interpretation <i>Interpretazione</i>		Interpreted by <i>Interpretato da</i>	
		Interpreted on <i>Interpretato il</i>	
Datable features [13] <i>Elementi datanti</i>			
Date assigned [14] <i>Datazione</i>		Period/ phase [15] <i>Periodo o fase</i>	
Quantitative finds data [16] <i>Dati quantitativi dei reperti</i>			Stratigraphic reliability [17] <i>Affidabilità stratigrafica</i>
Supervisor <i>Direttore</i>			
Form checked on <i>Catalogo verificato il</i>			

Sketch:

Area:

Context no:

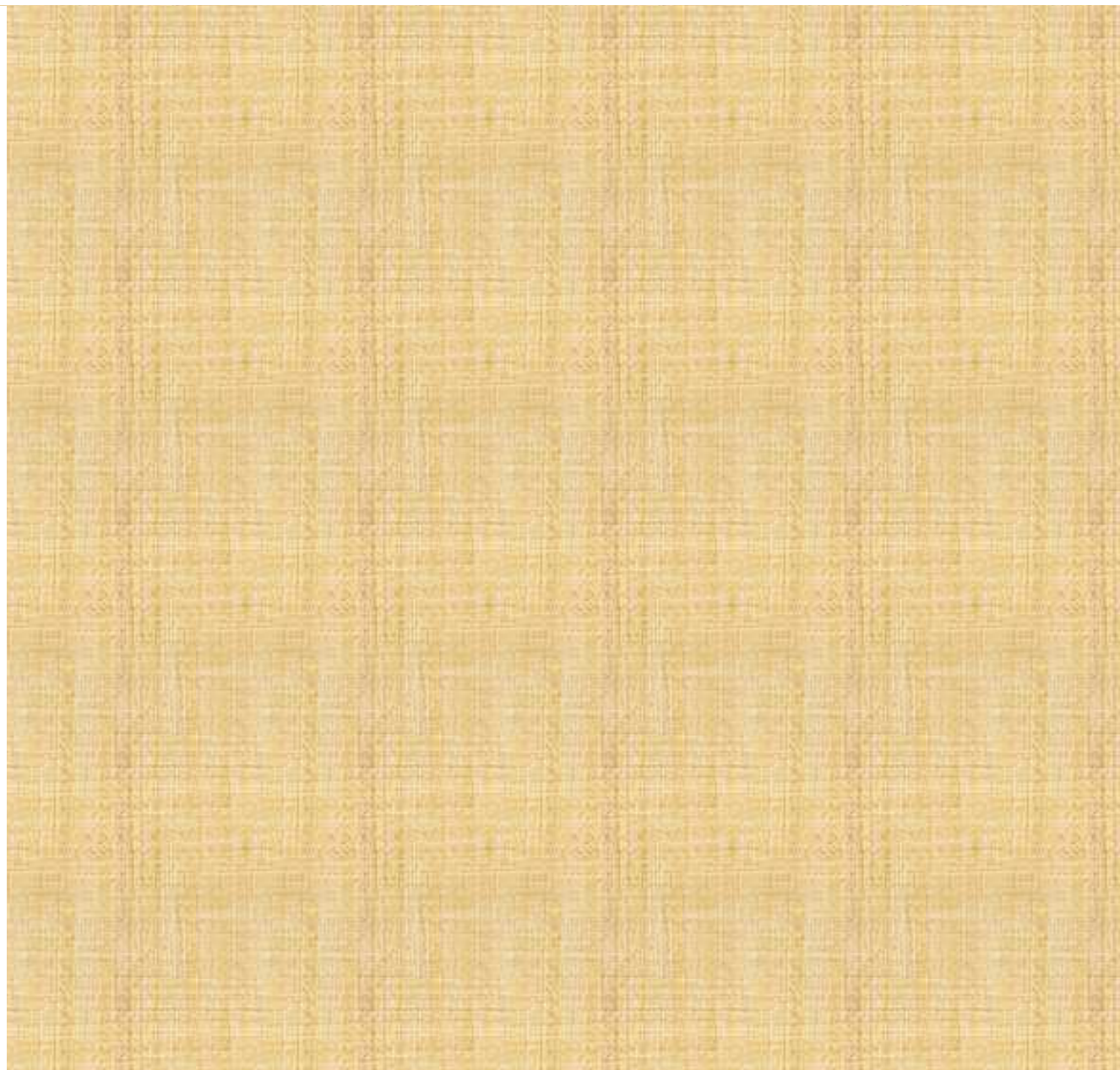
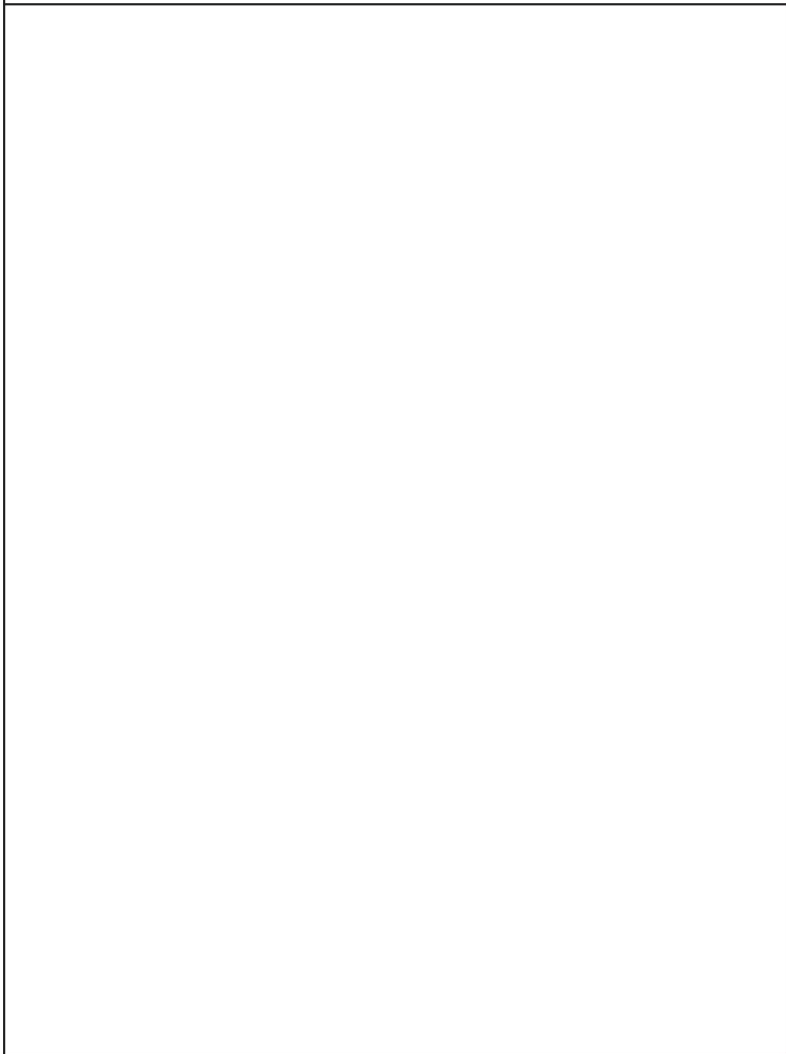

## Harrisova matica

1975 – Edward Harris – copyright

- Základná zložka prehľadnej orientácie sa v archeologickej situácii
- Post-procesovanie a analýzy
- Update – každý deň výskumu
- 2D diagram
- Priestorové a časové vzťahy
- ArchEd – softvér na generovanie matice

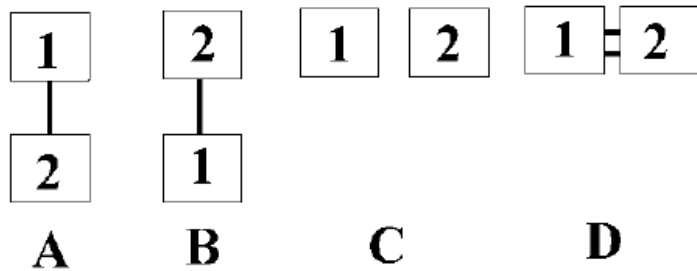

### 4 základné vzťahy:

- A. 1 je mladšie ako 2
- B. 1 je staršie ako 2
- C. 1 a 2 sú súčasné
- D. 1 a 2 sú rovnaké kontexty

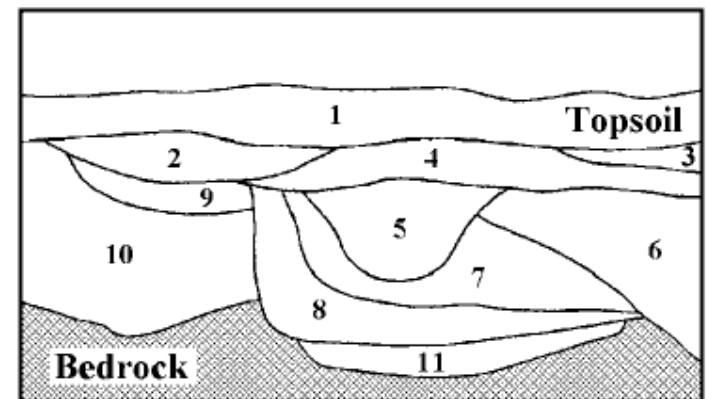
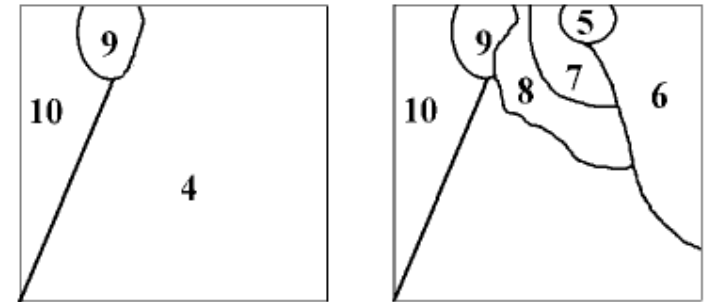
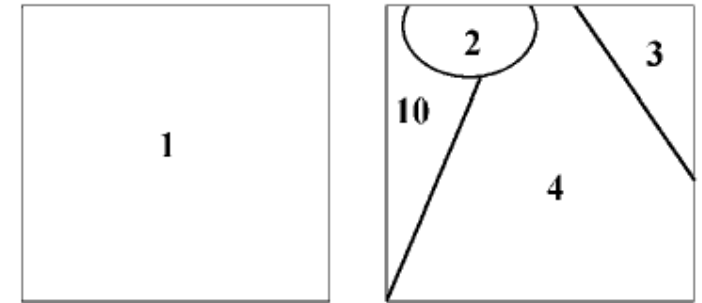
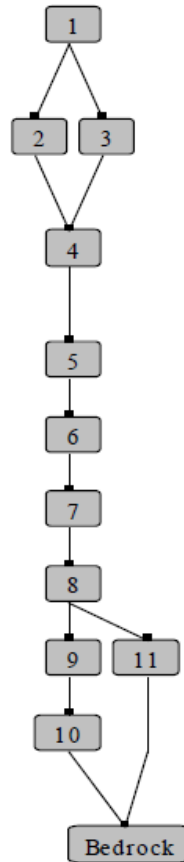

## Geodetické zameranie lokality

Súradnicové systémy používané v Taliansku:

- UTM (Universal Trasversal Mercator)
- Gauss-Boaga (oficiálny, národný systém)
- Cassini-Soldner (používaný pre Nuovo Catasto dei Terreni Italiano)

UTM

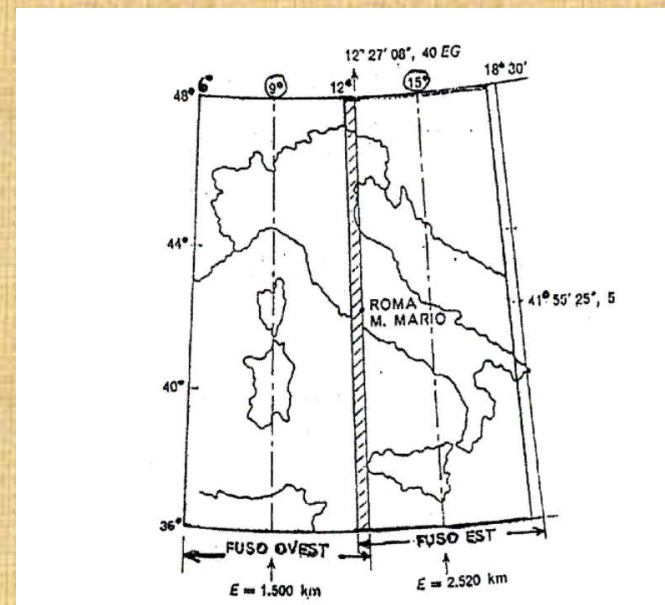
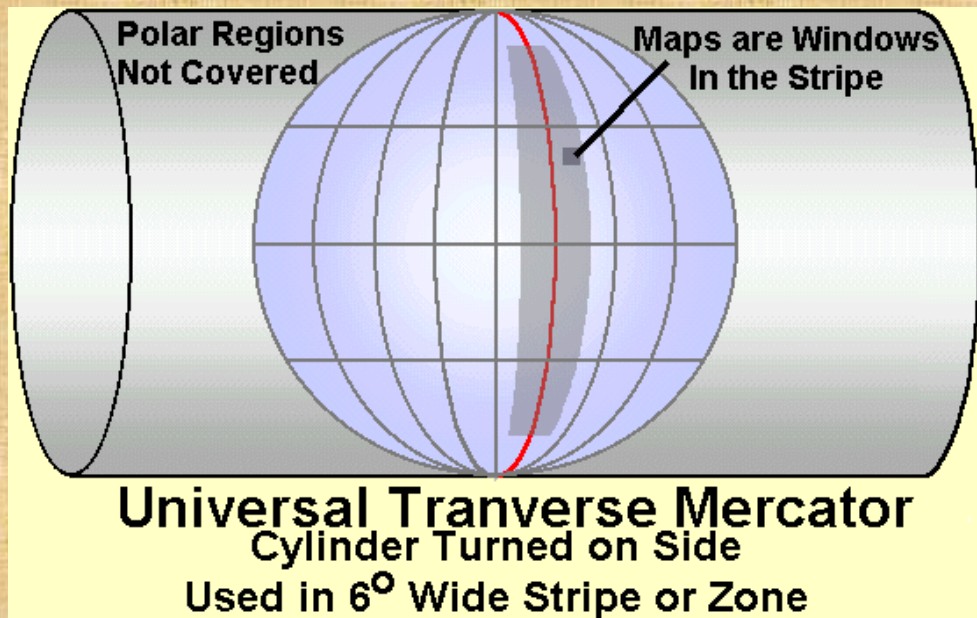
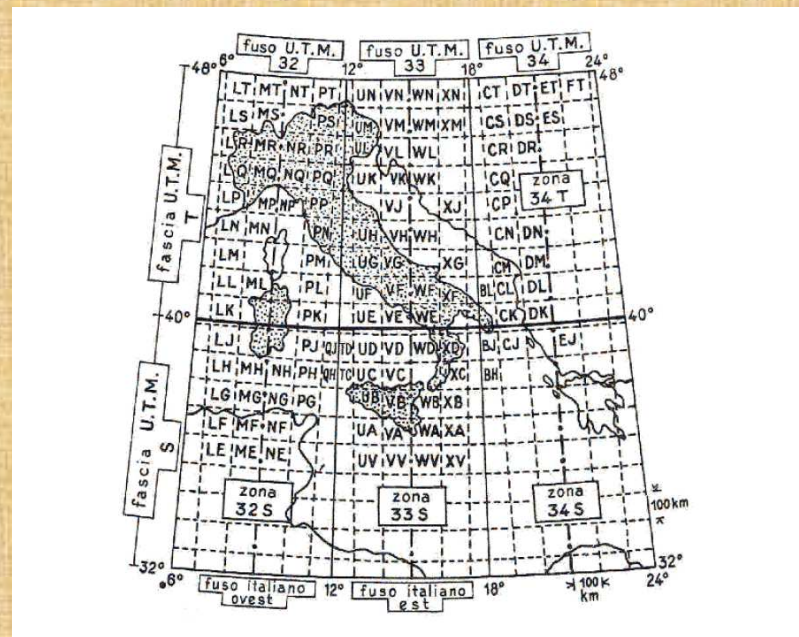

Gauss-Boaga systém

# Nálezová správa

Osnova:

## A) Texty

- I. Popis postupu prác počas výskumu
- II. Popis jednotlivých stratigrafických vrstiev a štruktúr, priradenie do fáz na základe nájdeného materiálu
- III. Relevantné obrázky a náčrty pre pochopenie situácie

## B) Prehľady

- I. Zoznam vrstiev (čísla)
- II. Zoznam vrstiev podľa normy ICCD (Istituto Centrale per il Catalogo e la Documentazione)
- III. Grafický prehľad stratigrafickej situácie

## C) Fotografie (digitálne)

- I. Všeobecné fotografie lokality – fotografia pred otvorením a po uzavretí výskumu
- II. Fotografie jednotlivých vrstiev
- III. Signifikantné detaily
- IV. Zoznam všetkých fotografií v tabuľke (Tabella A)

## D) Plány (vo vhodnej mierne a s absolútnymi súradnicami)

- I. Celkový plán náleziska, referencovanie na oficiálny súradnicový systém, špecifikácia projekcie
- II. Detailná planimetria
- III. Profily
- IV. Plán jednotlivých fáz
- V. Zoznam všetkých plánov v tabuľke (Tabella B)

## E) Materiál (detailný zoznam všetkých nálezov vyplnený v tabuľke C)

- I. Miesto uchovania + fotografie uloženia



Výskumy  
- prípadové štúdie

Segni  
Pompeje  
Montelabate

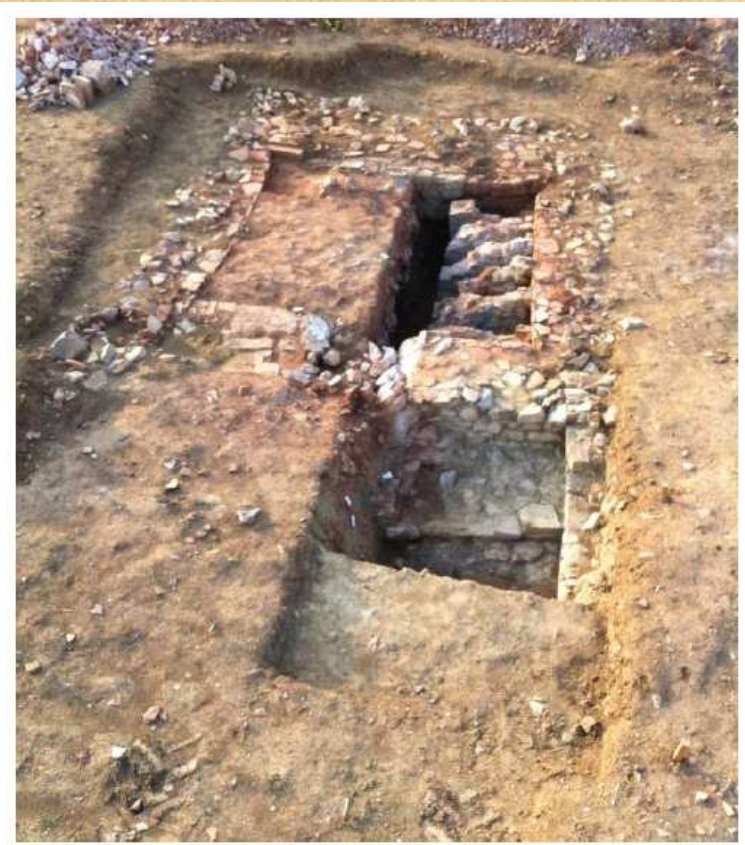

## Segni

(<http://www.bsr.ac.uk/research/archaeology/completed-projects/segni-project>)

- 3 ročný projekt (2012-2014)
- British School at Rome, Archeological Museum of Segni
- Výskum niekoľkých kľúčových oblastí vrámci mesta Segni (Latium)
- Územie mesta nesystematicky skúmané
- Ciele: testovanie hypotéz stanovených pred výskumom
- Kľúčové lokality:
  - Chiesa di San Pietro: chrám Juno Moneta
    - I. Existovala archaická fáza tohto chrámu?
  - Piazza Santa Maria: Roman Forum
    - II. Potvrdenie hypotézy o umiestnení Fóra v danom priestore
    - III. Prieskum zástavby a stanovenie stratigrafie
  - Prato Felici: otvorené priestranstvo medzi dvomi chrámovými komplexami a vstupom do mesta
    - IV. Potvrdenie alebo vyvrátenie prítomnosti osídlenia v tomto priestore



Geofyzikálny prieskum



## Segni

- rímska kolónia Signia
- založil Tarquinius Superbus
- znovu založená – 495 BC
- municípium – 1. stor. BC
- dva pásy opevnenia – vnútorný: obkolesuje akropolu
- blízko centra – fórum
- dobre archeologicky skúmané – niekoľko projektov
- posledný výskum – 2012 – 2014
- výskum: fórum, akropola, Prato Felici



- opevnenie: kopíruje vrstevnicu, obklopuje územie širšie ako reálna zástavba, porta Saracena – polygonálne murivo, kon. 6. zač. 5. stor. BC, súčasné so založením kolónie, porta Foca



Dokumentácia lokality – laserové skenovanie

## Akropola

- chrám Juno Moneta, kon. 8. stor. BC

## Prato Felici

- 2. pol. 2. stor. BC do 2. stor. AD

- vonku komplexu – doklady osídlenia z 11. stor. BC – doba bronzová – impasto s typickou výzdobou

- kon. 7. zač. 6. stor. – prvé založenie mesta – impasto, bucchero

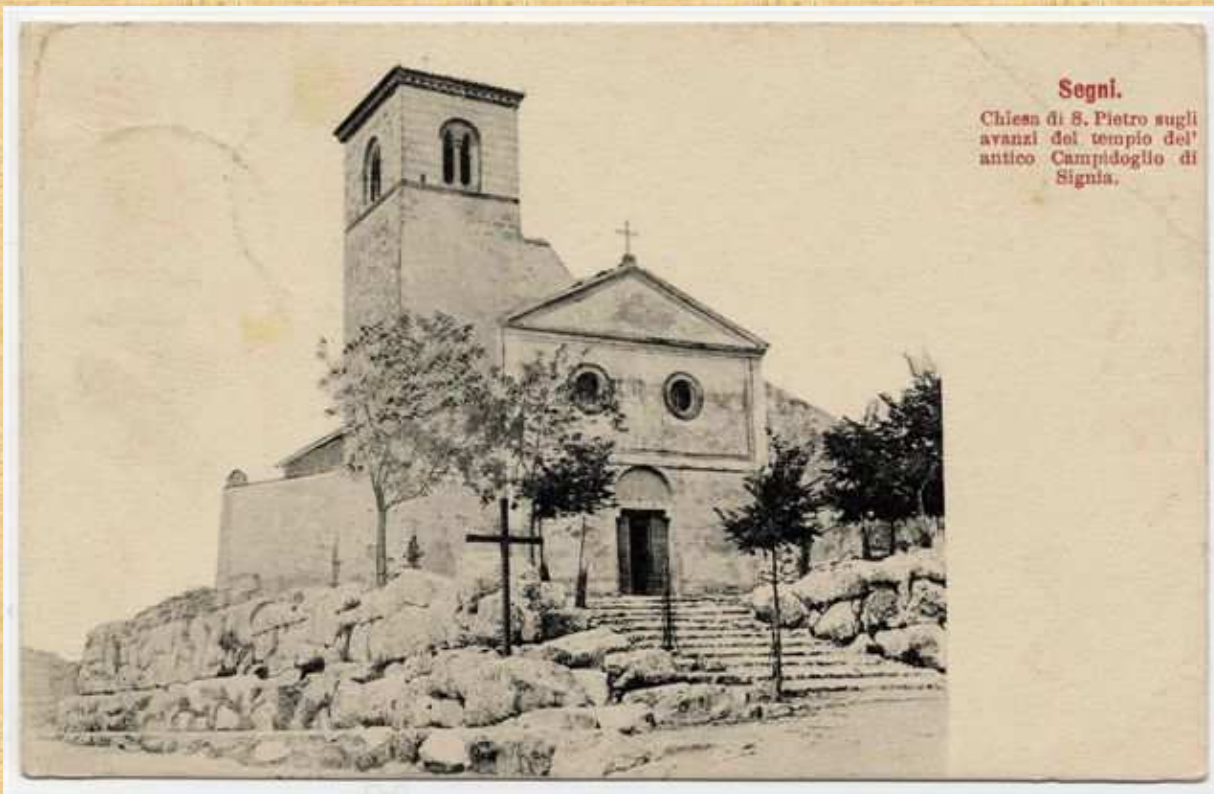

### **Segni.**

Chiesa di S. Pietro sugli  
avanzi del tempio del'  
antico Campidoglio di  
Signia.

Kostol sv. Petra, chrám Juno Moneta



Prato Felici

## Fórum

### Námestie Santa Maria

- neskoro republiková mozaika
- superpozícia niekoľkých vrstiev
- najvyššia vrstva – stredovek – dlaždené chodníky a niekoľko múrov
- polychrómna mozaika – po pol. 1. stor. BC – asi súčasťou súkromnej rezidencie, podobné mozaiky vo ville Papyri a v Herkuláneu – vyrábali mozaikári pre bohatých majiteľov rezidiencií
- komplex znovu využívaný v neskornej antike a stredoveku
- okolo 12. stor. – zvýšenie terénu
- 8 – 10 pohrebov – 12. – 17. stor.
- stredoveká katedrála – zbúraná – zdroj stavebného materiálu pre katedrálu stále sa nachádzajúcu na námestí zo 16. stor.



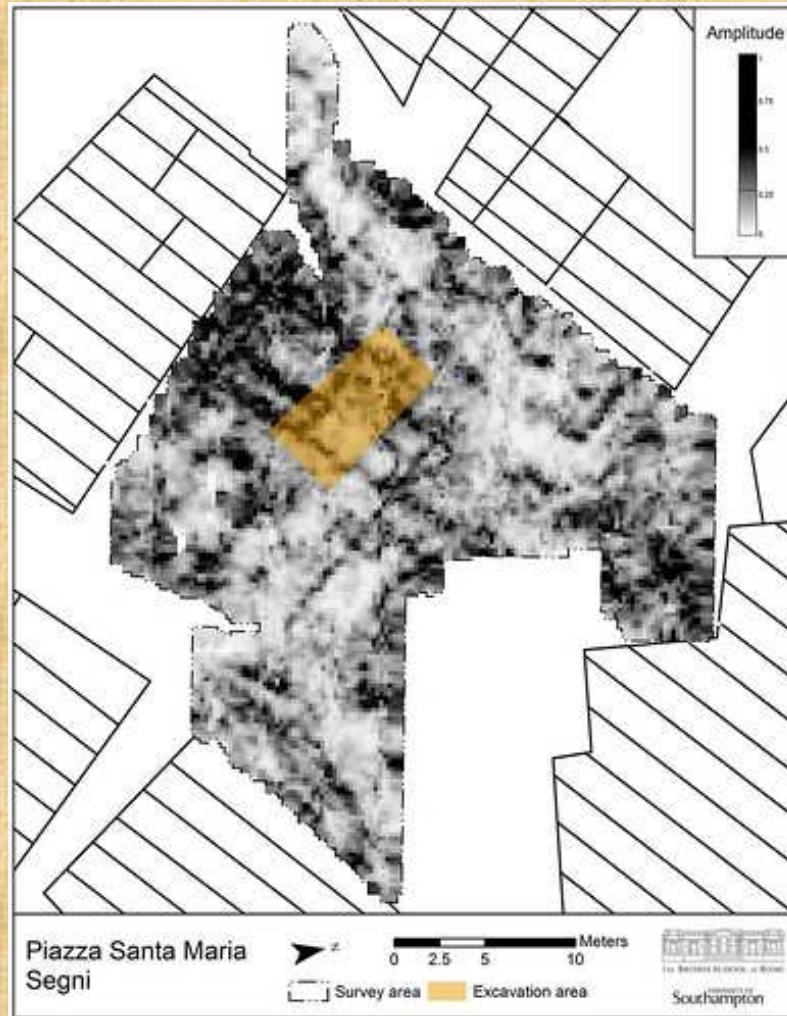



## Nymfeum

- 2. stor. BC
- nájdené na zač. 90tych rokov
- Quintus Mutius – architekt, pochádzal z Grécka
- mozaiková výzdoba
- zadná stena – dva rady s tromi výklenkami – hrubá omietka s pemzou, lastúrami a modré egyptské sklo
- ďalšie výskumy – jeden rad troch výklenkov na každej strane
- nádrž, do ktorého vtekala voda z fontány
- používané až do 6./7. stor. AD
- v blízkosti nádrž na vodu stále plnená miestnym potokom





Antropologický výskum  
kostrových pozostatkov z  
námestia Piazza Santa  
Maria + dokumentácia



## Pompeii Project: Porta Nola Necropolis

(<http://www.bsr.ac.uk/research/archaeology/ongoing-projects/pompeii-project-porta-nola-necropolis>)

trojročný mezinárodní výskumný projekt v kooperaci:

- British School at Rome (BSR)
- Ilustre Colegio Oficial de Doctores y Licenciados en Letras y Ciencias de Valencia y Castellón (CDL)
- Museu de Prehistoria de Valencia (MPV)
- Soprintendenza Speciale Beni Archeologici Pompei, Ercolano e Stabia.



Projekt bol zameraný na výskum populácie v Pompejách, štúdium jeho fyziologických a sociálnych charakteristík, zvykov a hlavne na to, ako ľudia v Pompejách žili a umierali.

Ciele projektu boli realizované cez tri hlavné aktivity:

1. Exkavácia vybraných hrobiek v oblasti nekropoly Porta Nola
2. Prieskum a reštaurácia hrobky Obellia Firma
3. Štúdium 15 sádrových odliatkov nájdených v blízkosti cesty do nekropoly Porta Nola



Nekropola Porta Nola





Foto: vlastný archív

# 1. Exkavace vybraných hrobek v oblasti nekropole Porta Nola

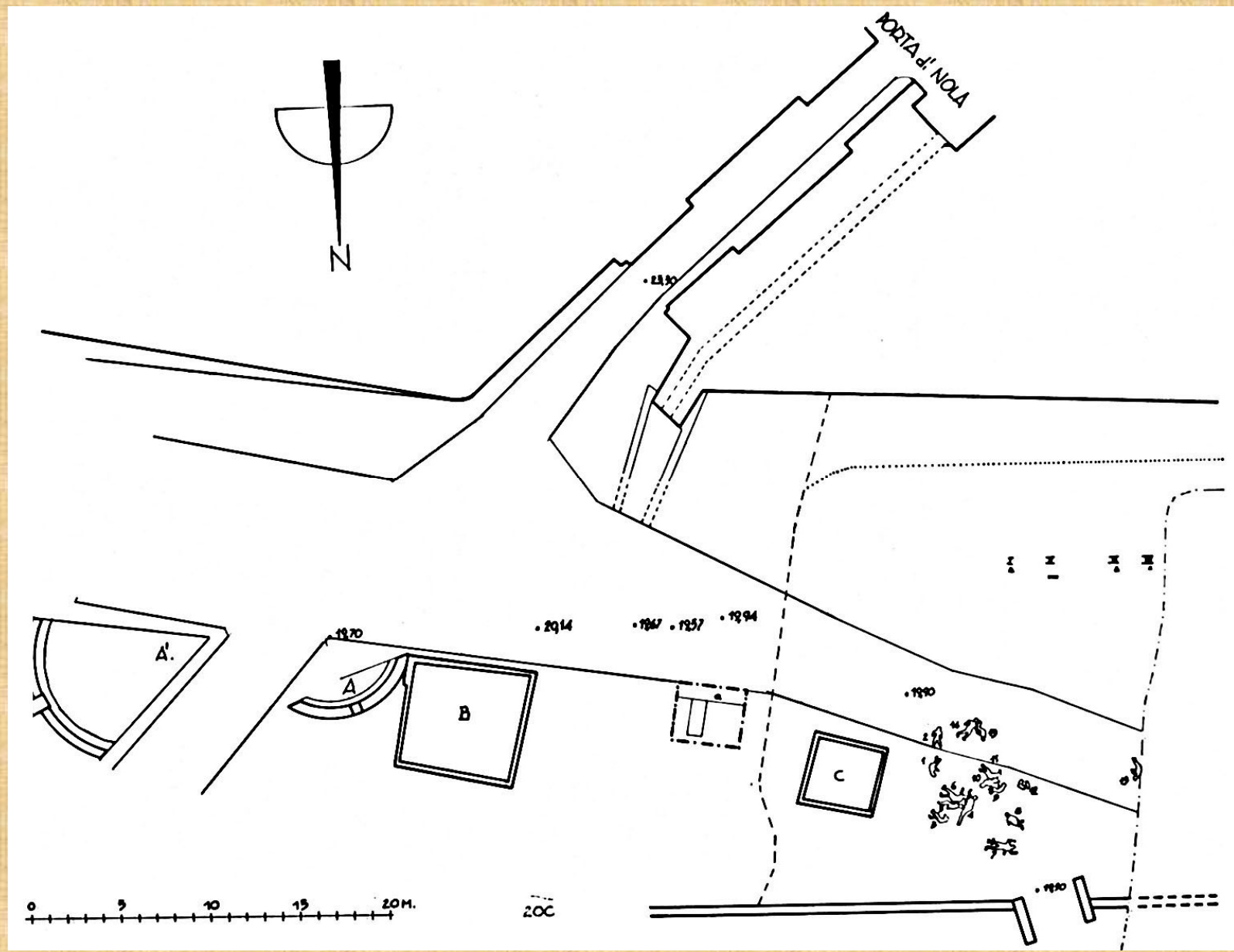
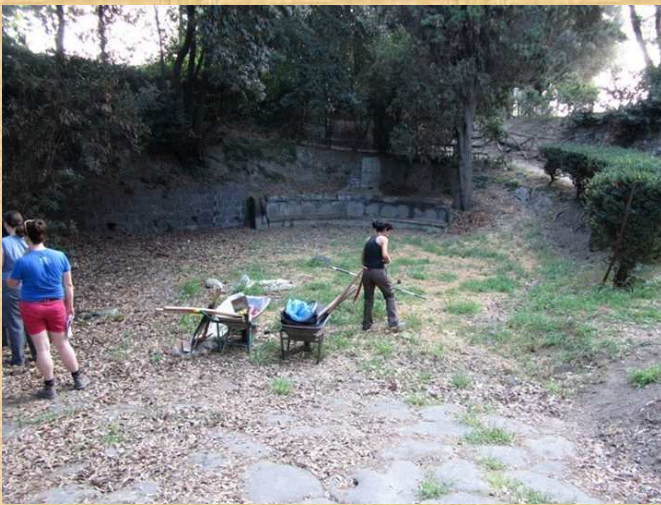

Hrobka typu *schola*



Hrobka typu *schola*





Hroby chudobnejších občanov Pompejí pozdĺž opevnenia



## 2. Průzkum a restaurace hrobky Obellia Firma





Dr Trinidad Pasies,  
Museum of Valencia

Nálezy



## Studium 15 sádrových odlitků nalezených u nekropole



# Montelabate

- produkčné centrum – 1 st. BC – 5 st. AD
- amfory (Spello)
- 6 pecí
- experimentálna archeológia
- povrchové zbery

