

Největší lotyšská řeka **Daugava**
(něm. Düna, rus. Dvina)
Celková délka 1020 km, z toho v Lotyšsku 357

Nejdelší lotyšská řeka **Gauja**
(něm. *Livländische Aa*, est. *Koiva jõgi*)
Celková délka 453 km; začíná a ústí na území Lotyšska

Střední tok Gauji

Střední tok Gauji

Daugava v Rize

Daugava v Rize

Svobodný řížský přístav

Lubāns

(největší Loytšské jezero, rozloha proměnná, od 25 do 100 km²)

Poloha Lubānu na mapē

- Browser Tabs:** 'Lubāns - Vikipēdija', 'Lubanas - „Google” zemelāpai', 'Lubāns - „Google” paieška', 'Lubāns'.
- Address Bar:** <https://www.google.com/maps/place/Lubanas/@57.0149484,25.0446198,8z/data=!4m5!3m4!1s0x46e9fd0f193dec23:0x3766c283d52ad671!8m2!3d56.7621993!4d26.8717994>
- Map:** A satellite-style map of Latvia with a red pin on Lubana. The map shows major cities like Rīga, Sigulda, Valmiera, and Pskovs. A blue button labeled 'Prisijungti' is in the top right corner of the map area.
- Taskbar:** Windows taskbar at the bottom with the time 10:35 and date 15.11.2019.

Rāznas ezers

Dle rozlohy druhé největší lotyšské jezero (57 km²)

Dle vodního objemu – největší.

Rāznas ezers – poloha na mapě

Rīgas jūras līcis: Rižský záliv
(est. *Liivi laht*)

Kolkas rags: mys Kolka

Nejsevernější bod Kuronska, potkávají se tady Rižský záliv a Baltské moře

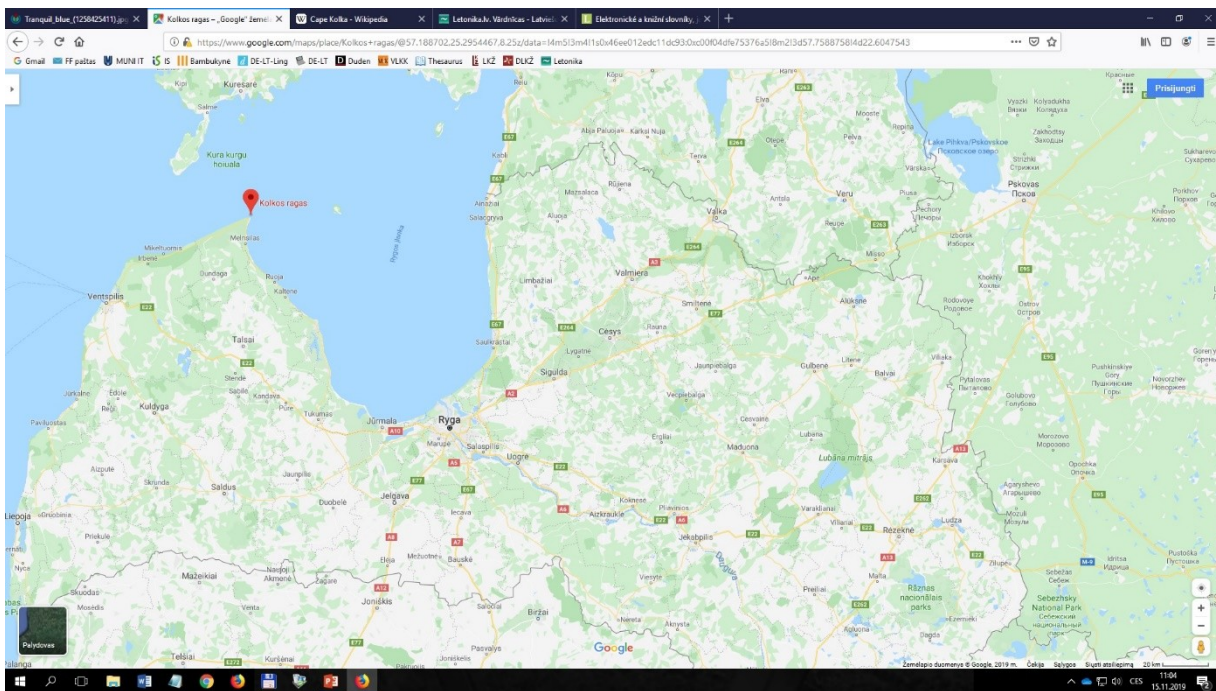

Gaiziņkalns (312 m) Nejvyšší lotyšský kopec

Gaižiņkalns (312 m) Nejvyšší lotyšský kopec

Gaiziņkalns (312 m) Nejvyšší lotyšský kopec

Lotyšsko: několik užitečných odkazů

Lotyšská krajina (v lotyštině):

https://www.youtube.com/watch?v=J6i0OChC20o&ab_channel=Skolot%C4%81jaDaba

Lotyšská příroda (v angličtině):

https://www.youtube.com/watch?v=1sd68KDW3uY&ab_channel=Dabasaizsardz%C4%ABbasp%C4%81rvalde

Daugava:

https://www.youtube.com/watch?v=uvhXb0qrHuA&ab_channel=Dronology

Národní park Gauja:

https://www.youtube.com/watch?v=wPTvRoyimAo&ab_channel=Dabasaizsardz%C4%ABbasp%C4%81rvalde

Drūkšiai: největší litevské přírodní jezero
44,87 km²

Drūkšiai: neįvėjši litevskė prėirdni jezero

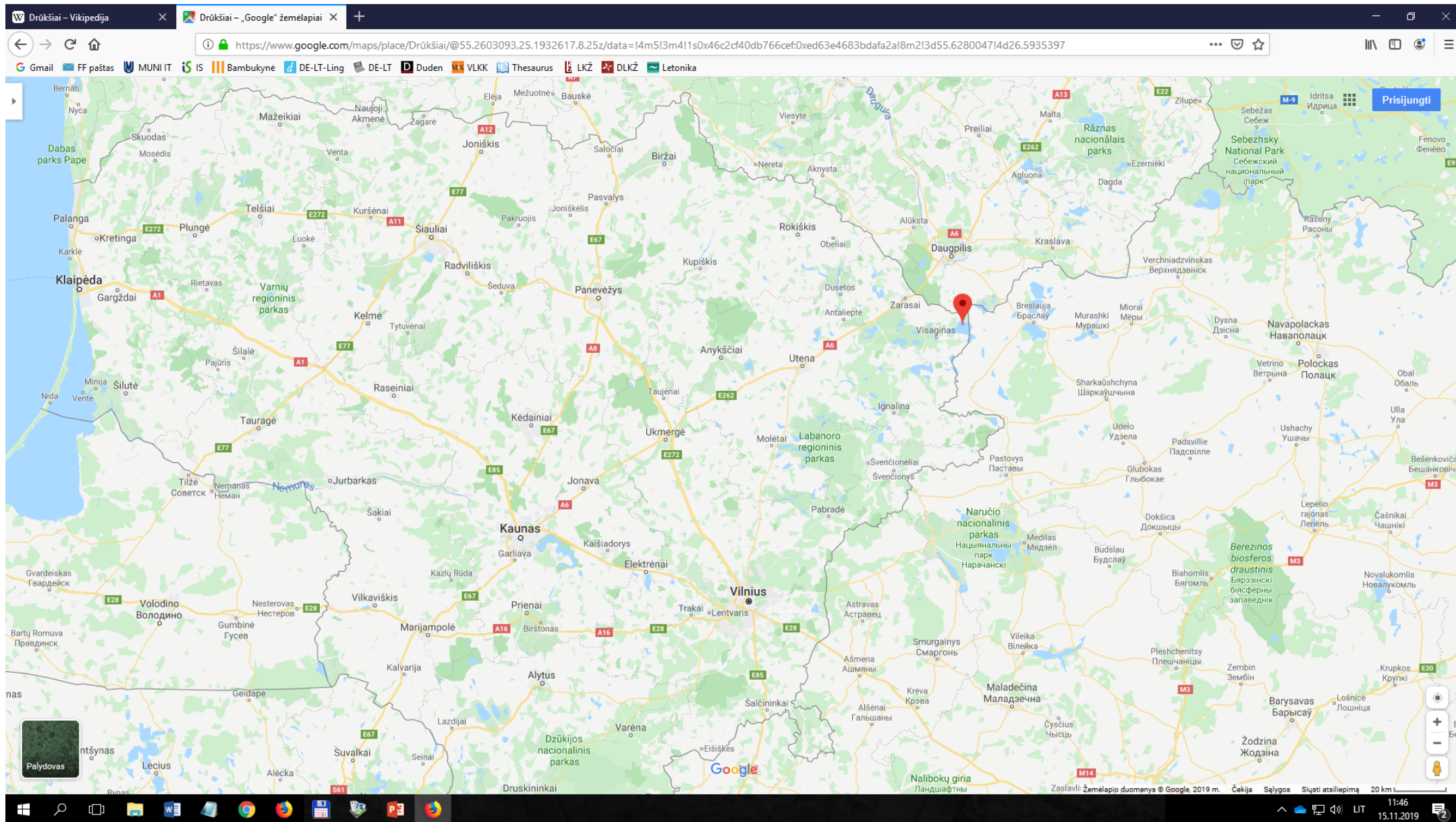

Kauno marios – Kaunaská přehrada
(65,4 km² - největší litevské umělé vodní dílo)

Kauno marios – Kaunaská přehrada (65,4 km² - největší litevské umělé vodní dílo)

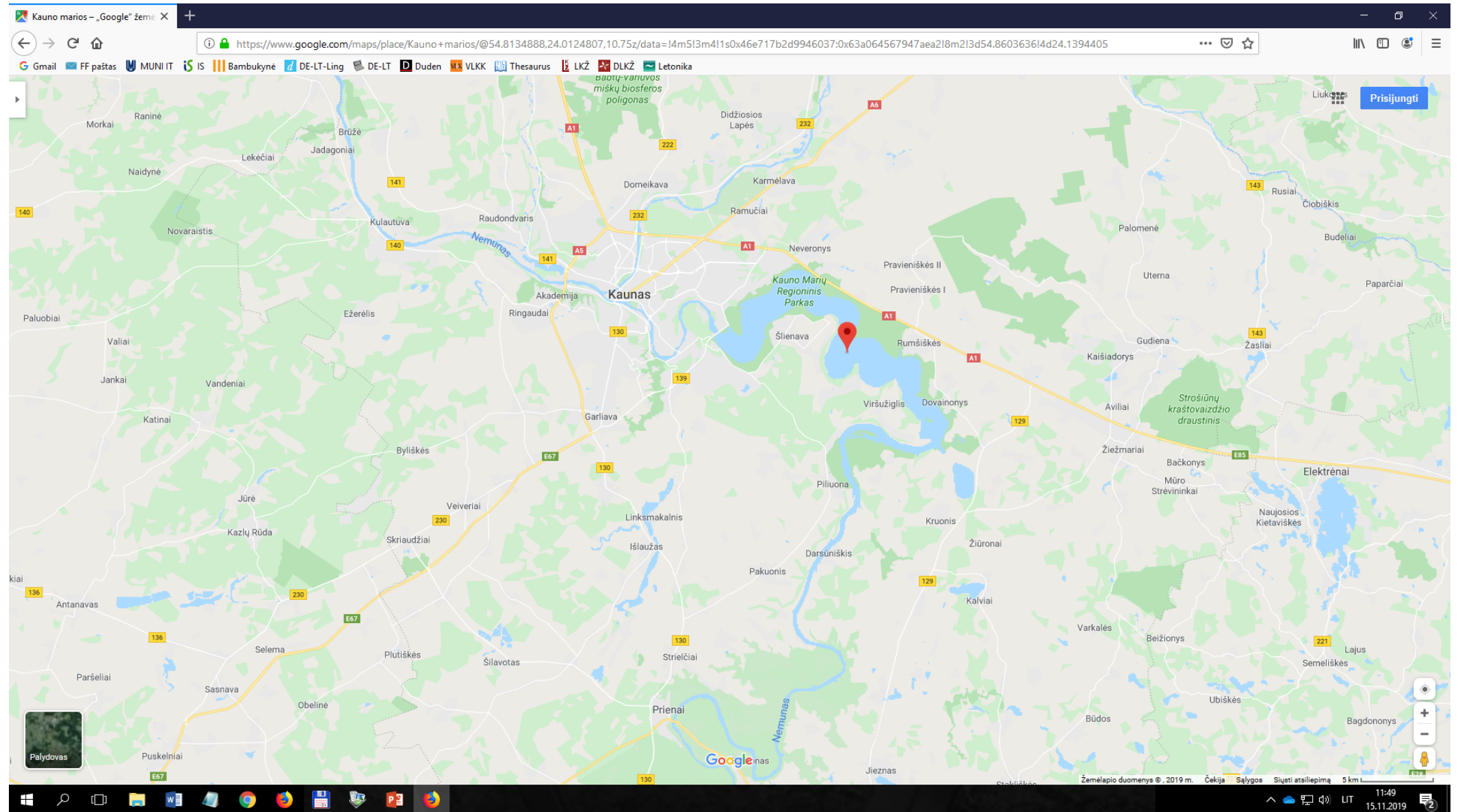

Největší litevská řeka **Nemunas**
(něm. Memel, rus. Neman,)
Celková délka 937 km, z toho v Litvě 359 km

Nemunas ve svém dolním toku

https://www.youtube.com/watch?v=wPTvRoyimAo&ab_channel=Dabasaizsardz%C4%ABbasp%C4%81rvalde

Druhá největší litevská řeka **Neris** nebo **Vilija**
Celková délka 510 km, z toho v Litvě 235 km
Teče přes hlavní město Vilnius

https://www.youtube.com/watch?v=qbj_plQHxro&ab_channel=JauntLithuania

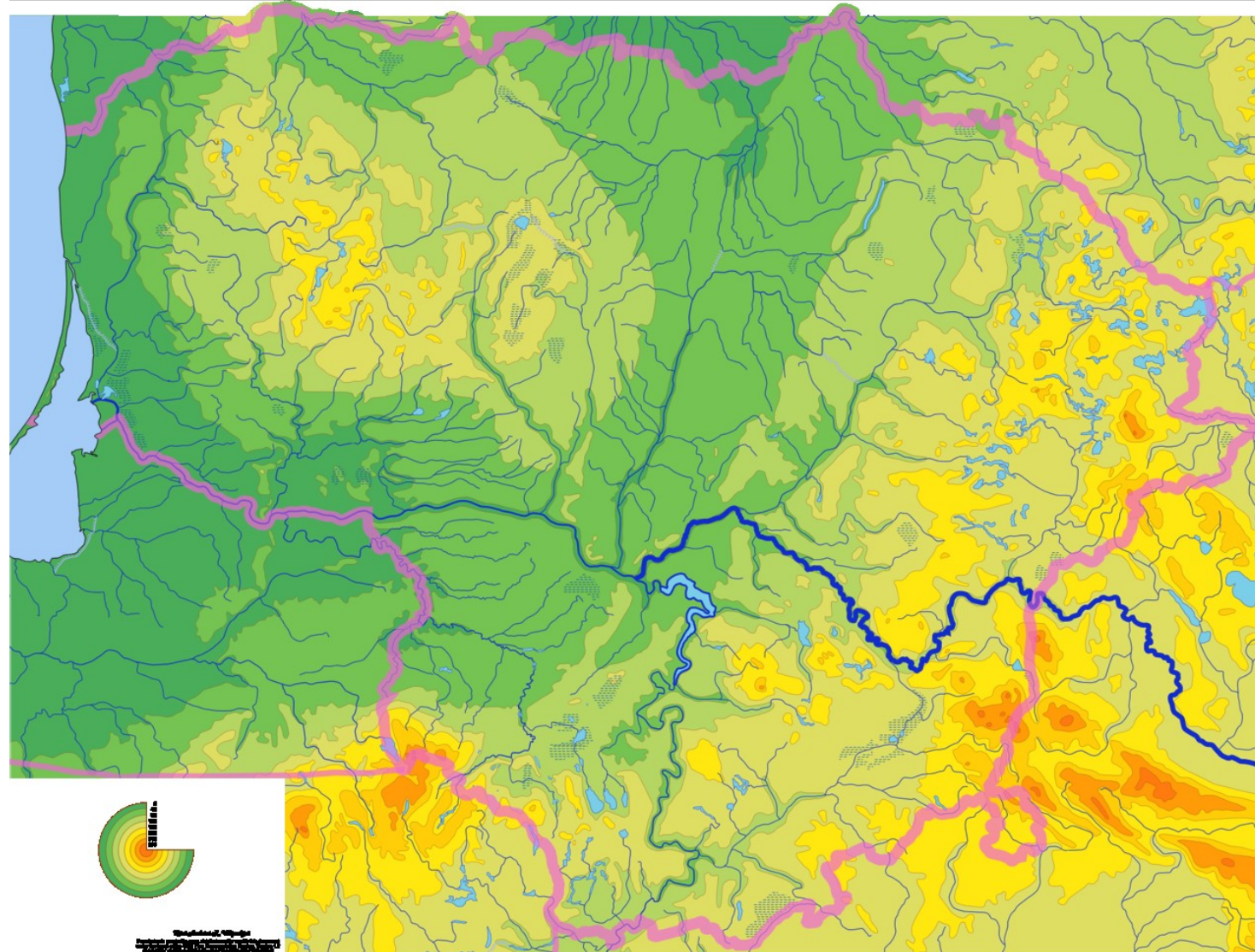

Neris ve Vilniusu

Nemunas a Neris se slévají u Kaunasu
(druhého největšího litevského města)

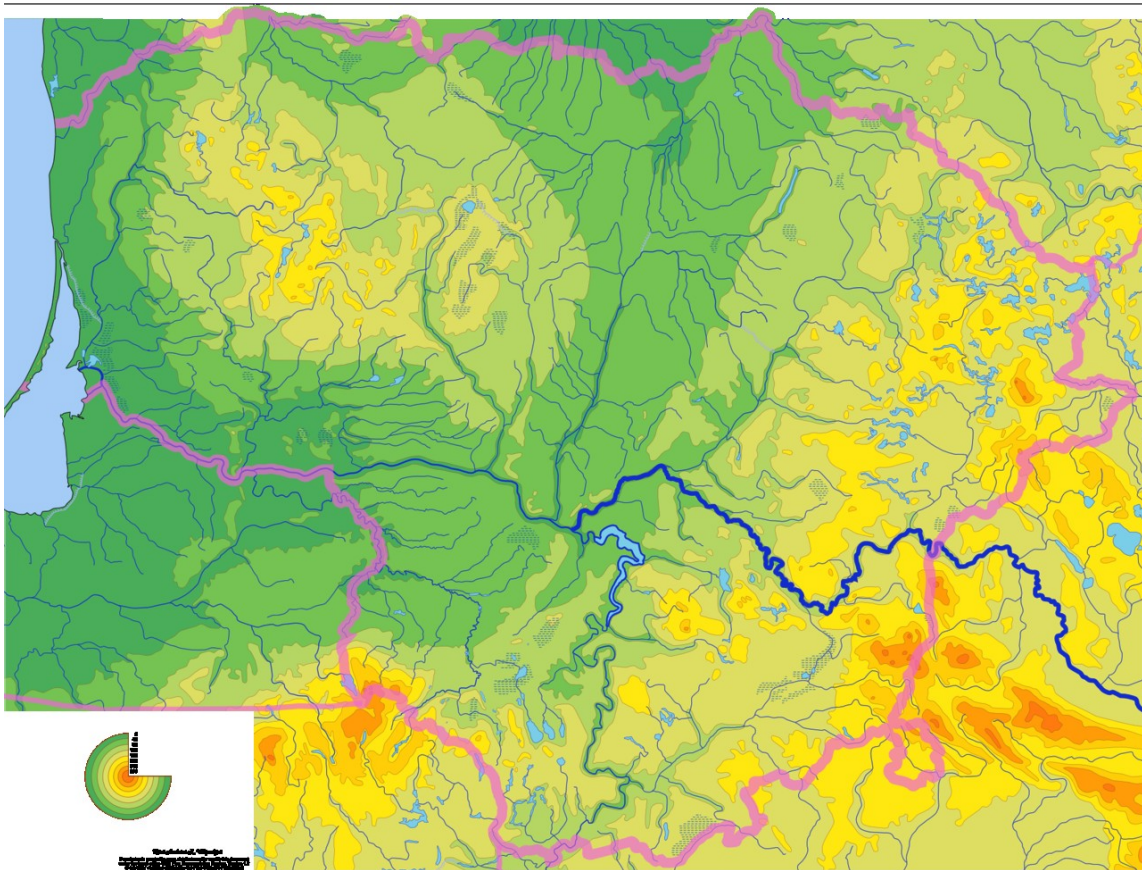

Nemunas ústí do Kuršské zátoky (Kuršių marios)

https://www.youtube.com/watch?v=yVNL7NYTY6s&ab_channel=ZygimantasKaminskas

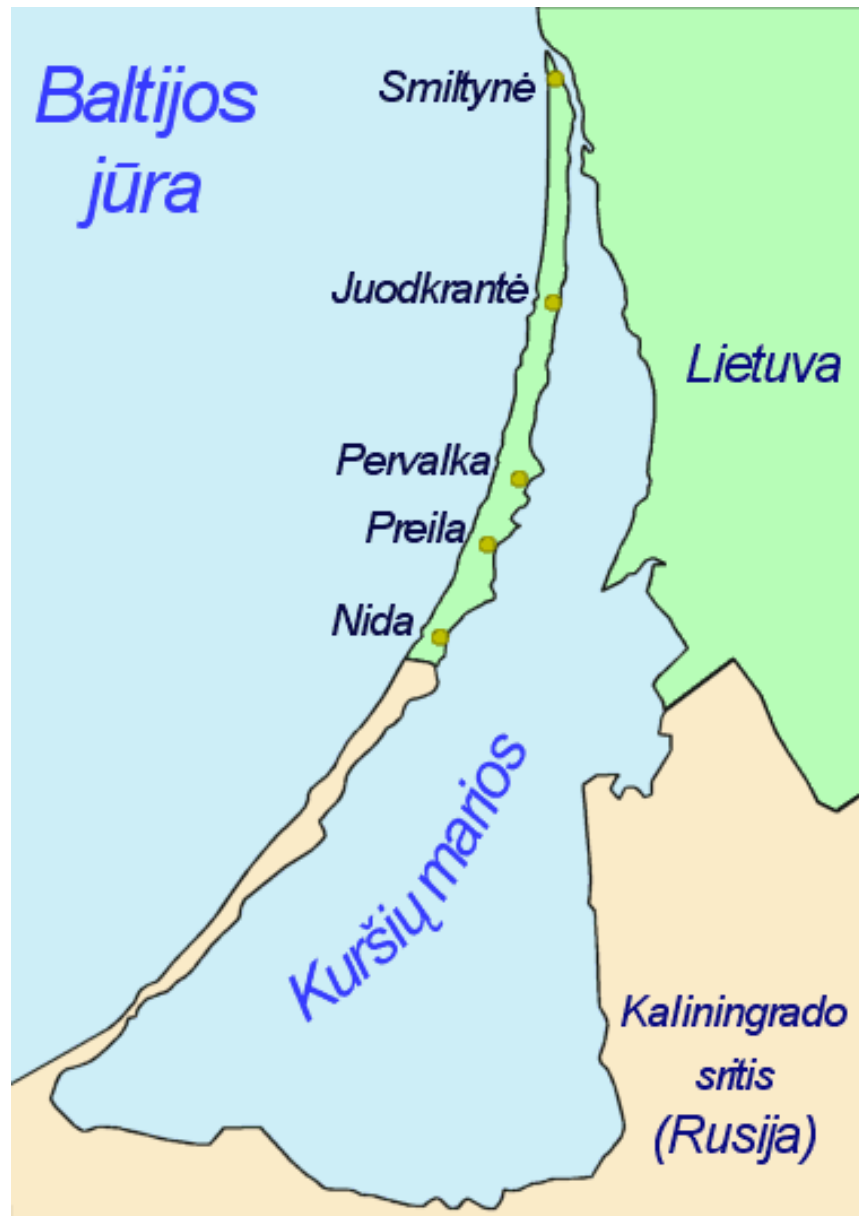

Kuršių marios
Kurská zátoka

Litevský mořský přístav **Klaipėda** (něm. Memel)

Kuršių Nerija – Kurská kosa

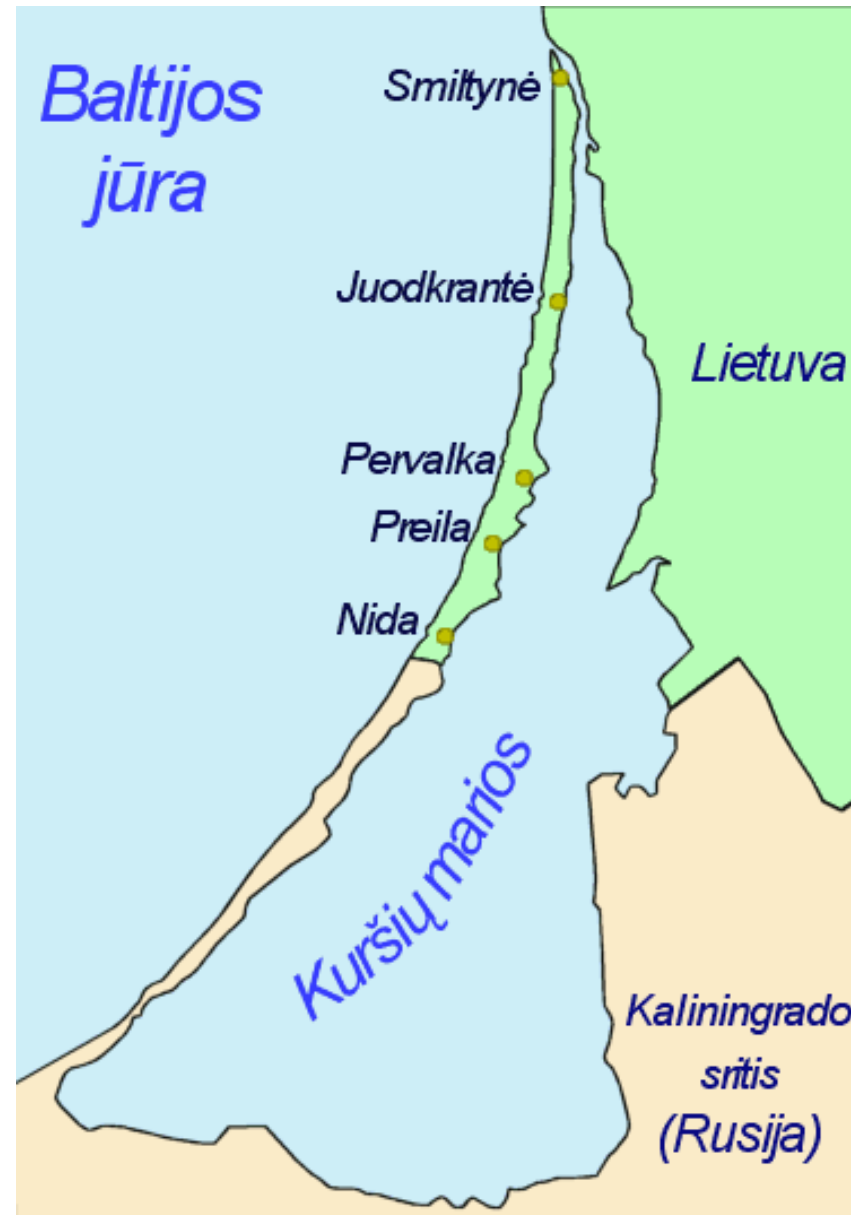

Kuršių Nerija

Písečné duny v Kurské kose

Aukštojas (294 m): nejvyšší litevský kopec

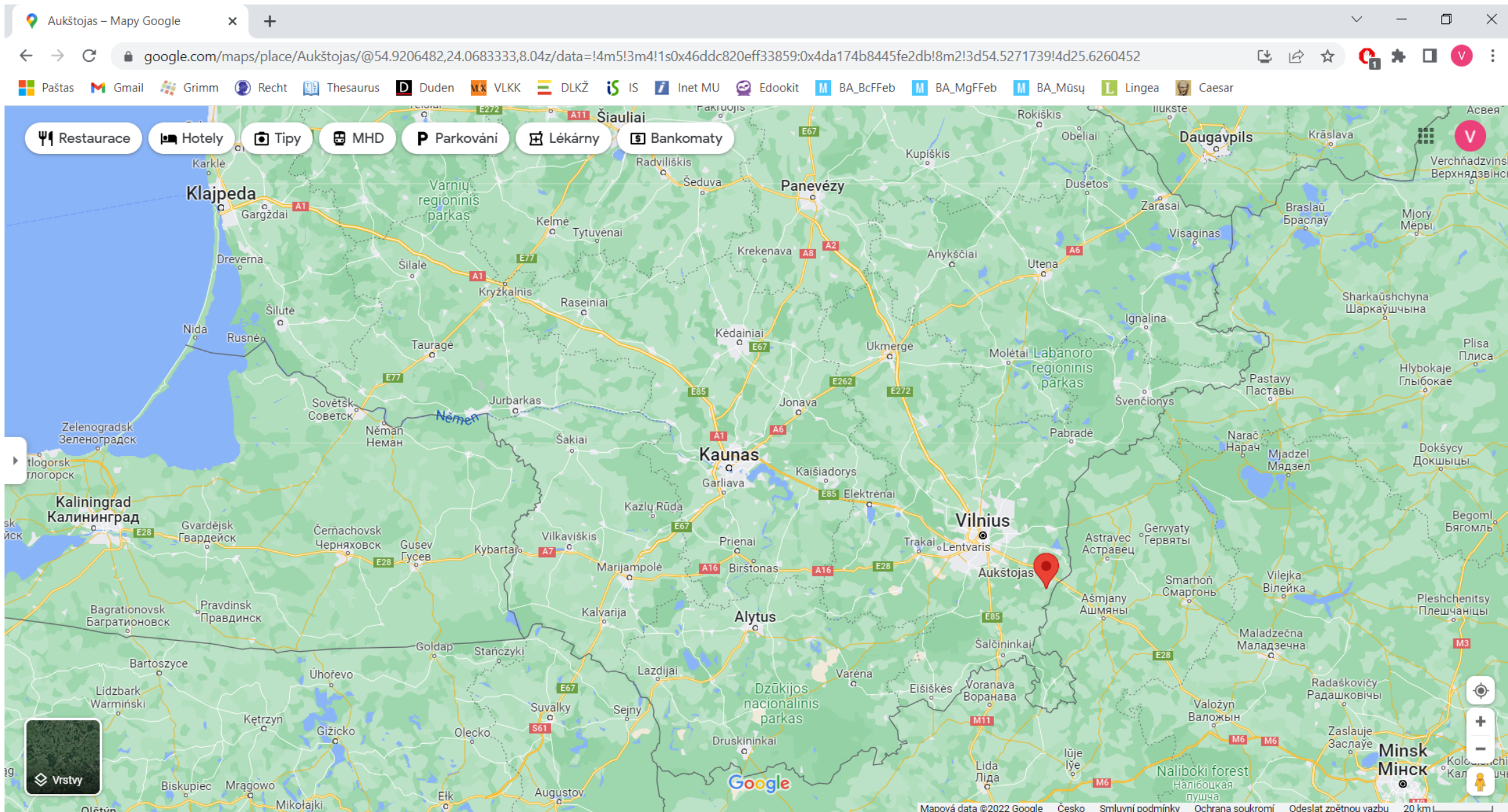

Aukštojas – Mapy Google

google.com/maps/place/Aukštojas/@54.9206482,24.0683333,8.04z/data=!4m5!3m4!1s0x46ddc820eff33859:0x4da174b8445fe2db!8m2!3d54.5271739!4d25.6260452

Paštas Gmail Grimm Reht Thesaurus Duden VLKK DLKŽ IS Inet MU Edookit BA_BcFeb BA_MgFeb BA_Mūsų Lingea Caesar

Restaurace Hotely Tipy MHD Parkování Lékárný Bankomaty

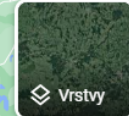
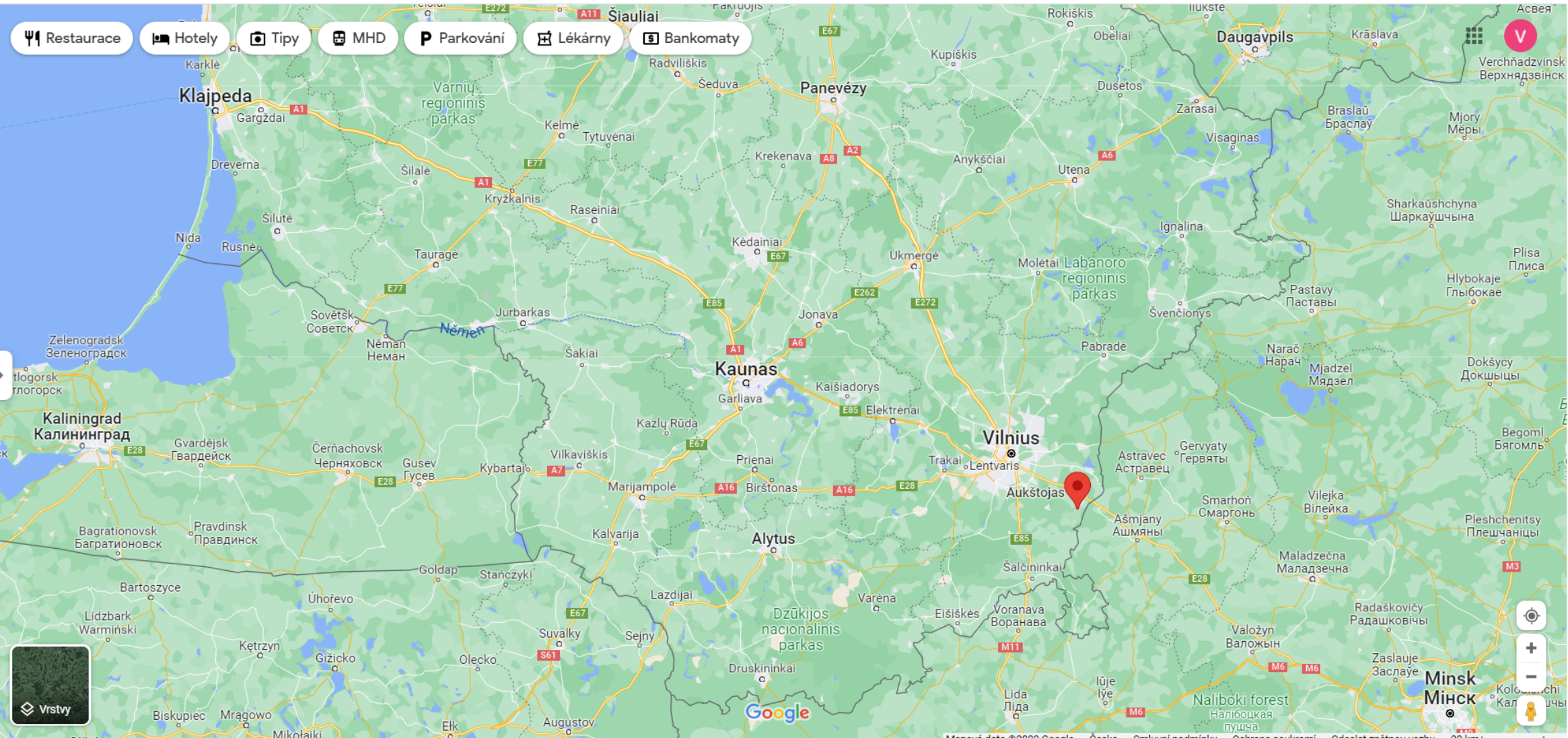

Aukštojas (294 m): nejvyšší litevský geografický bod

Hymna Lotyšské republiky
Slova a hudba: Kārlis Baumanis, 1873

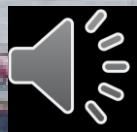

Hymna Litevské republiky
Slova a hudba: Vincas Kudirka, 1898

Trochu zábavy 😊

<https://www.youtube.com/watch?v=xceWPDmJYR8>

<https://www.youtube.com/watch?v=wKpicL9xsEA>

<https://www.youtube.com/watch?v=vWP3qKYEuzo>

<https://www.youtube.com/watch?v=E7WDIh7YvQM>